СЛУЖБЕН МИНЕЈ ЗА ЈУЛИ,средина на XIV век,
српска редакција ,125 л.

ПМ-Охрид бр.90/1

[illegible]
[illegible]
[illegible]

Ѿ. ГА. Г҃. ПѲ. ДВАДЕСЯТЬ ◦

Ѿ. ГА. Д҃. ПѲ. ТРИДЕСЯТЬ ◦

Невѣста бан҃ажнаа [illegible] ка, а семарк
новгоносица. [illegible] да тоблоу не
побѣдимаа бо вѣшн, [illegible] ѣсенгнебѣщ.
Кнѣзьмеи тоблоу [illegible] ѣскоудѣ.
нечебебанѣзьнокальна [illegible] а, бьснѣ
неказанно. [illegible] пло твоего
чрѣва. [illegible] и. [illegible]
Моученикнеи [illegible] ѣ ѡ органнѣльѣ гласно по
ющеѣ. [illegible] ѣ бесчислаа кланѣющеи
ся. тѣлоу [illegible] ѣ денрѣ. трии ѡ троци
не [illegible] ноу [illegible] се, гаѣ ѣ бѣ ахоу исла
[illegible] ноу вѣкы.
Т[illegible] ы краѣ ѣ тежавши. тѣрьдѣ стра
[illegible] трьпѣаше. нѣвѣцы побѣдны
ѣ [illegible] ѣ чуѣ ѣ помощии. гаѣ он тѣ ѣ ирѣвѣ.
Тамнѣ ѣ ѣ ѣ ларнно тебѣ чрѣ тогѣ. дшалѣ
[illegible] ихѣ бѣ ѣ ѣ ѣ

оублажаемь ·

Разрѣшимнеѣ[illegible]нкам, сьгрѣ
шенниплѣнице, [illegible]ски. нроукопи
нкегрѣховнеи [illegible]ьгни. прѣ
стоящинеБогоблѣпноу[illegible]нкхоусва
ннаоуврѣщедрам[illegible]теимлнхъ
мьглаоуразоуи ·

Прѣсташе[illegible]ающенальстнаго. се
бѣоѣтроно[illegible]ще забывающеженьскоѥ
нѣтво, пе[illegible]е. инаньсвѣтлаповѣ
доуБьзмьшо[illegible]нмапрѣвитѣрнѭна
дашенѣвѣпадение ·

Зрѣлоупожизнь. невѣдамьдрѣволь
разоума. тыбопочтаѭжизнидрѣво,
капрозебланеи. нжебьходыжизнибь
сѣмьпоказавшаго. тѣмитевсеутам
бѣоуБлагочтновповѣдамь ·

Стѣ. Кемьсоуслышите ·

Опѣпальшисеѥобраѭдво. кртомь
[illegible]ѣзаѭжилане[illegible]гра
[illegible]нницелоуѫсеы.
[illegible]ѣтиповѣдѣбсе

лоудраѭ. ѩарнногопомаленитам.
ѡнамлещиипочитающихтеѧвовни ·

Стонещеѡкрѣтьтебедвы // нѣ. по:
нѣгомоудрыи. вторѣтеаницемерни.
ѩсоуцрнрѡдоу. чѣмлоусьпоньѥ
дошесе, женихолѣпнопочитам. ѩно
црѡдсачьскыимь. негоѩлатнадѣѡтро
ковницеѡнаоуламн ·

Настѣ. Вѡ. сѧ. гѧ. ѧ :

Иконакамени тврьдѣисповѣданнѭ
бжиѭ. приврьменамарниопрѣхваль
нам. палаанеѩбрагаьпровастьпо
топлаеси. невѣницьповѣдѣнынидосто
славноприклане[illegible] · нѣ. кртоѣ.

Свѣтоагньцаагнца. инепорочнам
баоца. наокрѣтѣѩковоузрѣ. видѣнна
неимоущанидоброты. оубыѩнѣры
дающиглаше. гдѣдоброта тьвоѩса
нидеслакыи. гдѣблаголѣпнѣ. гдѣ
бѣтьбланстающихзрачатвокго. сноу
лонвсеамьзный ·

Ѡ ДАТЕ. НІ. СТЫѢ НІНІ

ІАСЕМИНАНА. МАРТА КЪ. СТРЫ.
ГА. ѢА. ПѢ. ПОДОБАМ ✠

Ѥ[illegible]ЖЕННІА. ІАКО ПРАХЪНІСТЬ
ІМАЛЬНІИ. ПОТЕБЕ БЫСТАВАЛЬКЕНЕ ТАЛЬПЬ
ѠДШЕВАНІЕ ЬБГОРАЗОУМЛЕНІА. БАТНІЮ
ХАБАНАШЕГО. ІАКОЧЕЕМАНАНІЕ. ІХРА
ЛЬСЕНІІА. ІМЕДВІЖАЛА БАГОЧЬСТНІА
ѠЕМЕВАНІІ. ТТОУЩІІМЬДОБРЫІІ ТКІІО
ДВІГЫІ. БГОМОУДРЬНОПРѢБОГАТЕ ✠

НѠГІІЕЛЬСІІѢДАЕМЬ. ІРАКАМІІОУІІАЗ
ВАІІЕЛЬ. ІЕЬТЬМІІІІЦАХЬСЛАВІІЕЗА
ТВАРІЖЕМЬ. ІЕЛІІЕГО ѠБРАЗІІОѠСКРЬ
БАІІАЛЬ. ІСТОУКАІІІІЕЛЬІІЕПЕЖРЬЛЬ
ІЕСІІ. ІІІІѠБРЬЖЕЕЕХА. ІЕЬІІЕПОБѢДІІЛЕ
ПРѢБЫЛЬІІСІІ. ТѢЖЕПОДАВАІІТЬТЕ
БѢ, ПОБѢДЫІКѢІІЦЕВАІІА. ІАКОДОБРЬ
ПОДВІГОПОЛЕЖІІІІЬ. ІАКОЦРЬІІЕІІЗЛѢ
ІІЬІІЫІІ ✠

ОТЬІІРЬБІІІІЕСКОІІХЬ. БАГРІІІІІЦОУѠЛО

ЧІІЛЬІІЕСІІ. ВЬІІІІЖЕѠДѢЛО; ІІЬШЬЛЬІІ
СІІЬЬЦРТВІІІІЕСЛАВІІЕ, ВЫШІІІІІ

шего. Невоздержаніе кавыхвалаемъ. постра
дашагосвятыхъ. Ипобѣдывѣнцывзъ
мощей. Силы духовныя.

Крѣпостию одѣвыйся. Яже вашоу не
мощь благостию ничтоже обольшагося.
Обнажилися и дольскыи мечтаніи,
соуетныя шетаніи, Богоблаженне.

Дерзновоу трезвеньковую. Сьвькоупла
ненноу вытвеньжестве. Славнерауе
сепроповѣдалися. Кланяроблаженноую
разорительнеслыть. Пострадалытвры
доБогоблаженне.

Крѣпостьмиипѣнии. Ипросвѣщени
Сердцоумоемоу всеменоровуна нахъгъ.
Егоже ролаеси бьдовеноущьствоу. Бы
единовіжесьстабѣразоумѣбаемаа.

Пѣ. Г. Ірм. Твоипѣсноносвѣцебще.

Свѣтилникьмогалатвоимабы. Исвѣ
тьстьзаалытвоимьбыстиноу. Зако
ньбанашего. Иажепрѣпелыеси беза
конноующихъстопы. Камнуыкыоу
крашаемаа.

Направильнеоумасвогошьствоуи. Кь
бжтвнѣиволимоудре, пристанищу
тихаго. Многобожнаумоеньноую
шесе двухыілоукавьствии. Мановеени
ньбжтвныимоу тишинѣ.

Смиранаабжтвныимьстраниидь.
Невѣрѣдажедаконечныі, Нелоумьствоу.
Оудивишесесеськыі небесныі. Какеплати
небесплытнаго. Смѣрнеьникзорьгаьн.
Аконьбиствныхъ оутанвшисе. Пате
нствныимьрожьствомь. Двоиноражь
ствѣмитнаебопрѣбыланеси. Сьдѣтелія
бошутаивсеетвари ролаеси.

Сѣ. Гл. К. По. Прѣмоудростии.

Сплоюбжтвномоукрѣпльсе. Богыбезъ
божныхъ, безвѣстиюконьчмоуп рѣ
далися. Страличедоблествныи. Нева
шьбысоудилище, твердостраннестр
ланны; Ипламеньмоужьскыі прѣтер
пѣльнеси. Тѣкіжепрошьльнеси пѣвкгъ
бжтвныи. Ипобѣдыірумесвѣнцепри
ить. Ѣмиланиепрѣхвалие. Аннахва,

сьгрѣшеніемъ ѡставленіе дарова ти.

Ирмосъ единому. Сл. Нк.

Вѣмахъ, тебе сѣмене рожьшую бо
ѧльтіи. Бе ѹ бѣжаніе родъ чадъ ѹ бѣщні
ѡгнь бо ѡбьсѣаніе въ тебѣ тѣмьнѣ. Ніко
ма ца давшихъ ніжнителніга. Тѣмже
аггельскіи ніучьскіи родъ. Достойно
славимъ пречистаго рожьства твоѥ. Исьгла
сновьпіемати. Мантѳа, сьгрѣшеніе
мъ ѡставленіе дарова ти. Вьспѣ
вающимъ достойно славоу твоѥ. Кто,

Агнца пастыреначинъ бавителе. Агні
ца зрещіи. Игорковьпіеніи. Мирьоу
бо ѹ тіе приемлеши бавленіе. Оу
тробѣ жемлѥ горитъ зрещіи твоего ра
спетіе. Иже трьпкіи зла ярдіе мало
сти. Дьлготрьпѣніе вегіи. Матіе безно
ніи источніи чемеи сьгрьшаемыи. Оу мар
дисендароуи сьгрѣшеніемъ ѡставле
ніи. Иже вѣрою твоѥ вьспѣвающимъ
бѣтѣ ка мстрѣніи.

Пѣ. Л. Ірм. Сѣдеи бьлаѣ.

Бѣжите бѣтѣ ко желаніи прѣславьнаго
же. Тѣмьгорькыхъ ранъ ѡпаліиніи
трьпѣліеи. Ибогы безбожныхъ бьже
гліеи. Нашеи прѣблаженеи бѣрныхъ сьро
сліеи.

Прѣзрѣліеи вѣременнаѥ, прѣбывающихъ
ра. Ибѣтѣ мо ліюбіе всоу душоу
сьмесѣзаліеи. Тѣмьнечьстіе ала
стіе разорліеи. Стрѣпчеемиіане
достоіне.

Єдиноіство. Єдиноу славоу, трьчисль
наго бѣтѣа. Благоучьно славеемиіане.
Вьсоуда лащеіе ковоніе добліеіше
ніи. Изміиіе прѣпіса гоніа земліоніи зло
жліеіи.

Сщеніиа телѣсто. Наосщьшаго прѣ
стала ѡтроковице. Єдиноу ѡбрѣтшоу
ніе познаваніе. Ніеже ра наземіаіе
воущіи, ѡбожихомсе. Ибѣтѣ ваістіе
наго спасіе ніхомсе.

Пѣ. Є. Ірм. Оудивившесь всіаска

Ропаніеніемъ погаслиеіи сщеніныхъ

ноубнитвенхъ. емнанаме ѡгнь безбожи
ѧ. тѣмь чесь нестоучнись нестоучнаѩ
сн. нзеракоушающь стрѣй. недоу
гы потапающь. нпогроужающь бѣсо
дь ѡпаучения ⁂

Прострьтатеѣнити, злочьстивыи побе
дѣ тѣмь распадаемь пятнѡ. прана
ланоуѧзбаемь. оуѧзбившагосена
крѣтѣ, стрѣтьбь ѡбразнь ѣсн. стра
ачебаженоуи ⁂

Сынеспальнь даровь дховнихъ. не
доугы менесцѣнныецѣнши. болѣ
знемь оуставаемишнжѣнение. доу
хы ѡганиешнлоукавыи. всѣльнже
вь печалехь помагаешнвстоѧнне ⁂

Ѡроужнесн ѣдающемегрѣхопоенсь
цѣли. дѣнстѣнымтнаѣковаемнеа.
ѧжеесахаровжьшнѧ. копнедьоуѧ
зблемагомеерадипрѣтаѧ. ноуѧзви
вшаасрцезмиино ⁂ пѣ. г. ірмо:

Приидохъ вьгльбинывлобьскыи. нпоте
пиаемѣ воурманогаа прѣгрѣшенеи.
нь ѧкобѣсь шь вьзвельнеидшоумоюпо
ѧтнѣ ⁂

Богатьнеспальнь бжтвьнеславы. ѧ
нинемь блженебы. нсьаггалыманебѣ
хьжнвешн. млесеспѣтидшенаше ⁂

Тѣлоумирающаготы нне пещедѣ.
тѣмжебесмертнепрѣбывающенна
слѣдовала. оумрьтвнь ьсебедневьера
дисаакне, страстноуклонившаго ⁂

Мѵроцѣлбаемьнетаѧетъ, клещенит
вонхьрака. всеславнедьбаннѧнуе.
ноупражнѧетьсмрьдещенвсегдачало
вѣкомь недоугы ⁂

Свлоукѡобьюмаа, ѡдрѣвапводьсмрь
тонось. тыжепрѣтаѧ, жизнидрѣво
породилаесн. нетожевькоусь, всеоуми
рающеѡживьнѣ ⁂

Пѣ. ѕ. ірмо. непоеслоужишетварн ⁂

Просвѣщаемьбатнебаженне, бжтвна
гадѧ. пещнонзапаленнипрошьисн.
нпомшенеѡпаемь. прѣпѣтыи, бла
гословеньбѣ ѡцьь ⁂

Радуйся, желанием желанием блаженне, радуйся
телесе твоего ради. Огнем не обожаеше. Ты
ниже сорошаемь, духом пыше.
Пророчьствуй ощьче наший.

Красотою странии. Оупобнь сеесе
спльтные мьмоудре. Пророкоу
хоусиимь пророчьствуй. Поеши раюесе,
пророчьствуй, баньбь.

Господьмь ти бгомь твоемь. Радуйсе
тебе в вороузобемь. Не ороуйсе
радостьмь ен глаголоующа. Не
жезобемь, баньбь.

Пс. н. 1 гл. Отроцы благоуч.

Разорь бь слоужение пророчьстви. Оу
замь бь мьсто тебе дрьжимаго, по
моудре разорьшилисе. Не ималии
самохоти ен здастьсе. Ты ни пре
хвалне. Гаспоуте пророчьствуй.

Сеоворьство хсеней шоуциль. Ни бь пра
шающе мьмеке мьнихсе. Зовьшесла
бне. Разоумьи тебе законии. Ни ко
жеоагньцьне злобнь бьи заклалие

не бьспьшихь. Гаспоу.

Белии ни на трапезоуеемь на мьпри
зьвал. Преложьи косьнь дне бьмь бреми
ни. Духовьнь напитаи мьсебе ерии. Ньсь
спокоь, Гаспоуте, да пророчьствуеши.

Цаплии ходьжи мати. Источьник
мати рожьшии. Игрьхамь ен гоусоу
шии на бьнении. Идьше мьне оусроти
сеерьпыи ньбьны. Дьвоцеларие. Да
теславьмь ьсебьсе.

Пс. 4. 1 гл.

Свадоуб не доуомь ослоушании, кле
твоусебе при ображаи. Ты же дьво
церо зебении мь пржити твое
го, мирови бьлагии процьвьлисе.
Тьмь тебе величаемь.

Видьти желаеть жии ен зглаи не бе
селии не свьтлость. Ксе красная иже
бьжитии, оусрьдно пророчьствуй, не
славне. И радуисе мьнии прошльисе. Ти
ли тебе в ворь оу блажаемь.

Ихо закоалемьи не спетемь ощьнь пре
хвалне. Закалаешоумоусе ко ощьче.

ньбѣ҂тѣнѣ трапезѣ приносесе. благо
уханіи дх҃а сьбаждаемь. и славьі
стиніі ісповѣмь. тѣлателюво
ніиоу блажаемь ·

Лиьпамѣтвоіа мальвьсіа. стрѣпуе
паче сліца. всѣхьвеселящіи сріца.
вѣрніихьмьісліпросвѣщающіи. и
тмоу недоугомьшгонѣщіи. ієже
мальвьіпразноуемь ·

Прьвѣнцьіизбраніьіеліісь. соугра
жаніиатѣстежа. ѩніцнебесьсьвоіа
телісоующа зрѣщерадуютсе. сіи ліиже
на поміиаіющіихтепоміиаіи. ѩніиче
бесліиоіменіитте ·

Свѣтомьмѣпросвѣтітьвіиьпрѣпѣ
таіи. вьтаіходелщоумоу дажьдаіроу
коупомощіи. ѡблакьідшеелаіиѣ ѡже
ніи. стрѣтеніиоіиѣбоурноу тиши. ѡчаіа
ніьемьпрнбѣжіище ·

Ніда тоі. ѳі. стьіеіа

вреніьесестрьіѣ ікаіоіасіиі. ніпрозь
ліаіоіщаіаіаше годіиа: стрьі. стоі.
гл҃. а҃. пѣ҃. дазкаіеніиі ·

Петаѣніосьбаждаіесіидвьстоіиеске
рьіно. чистопожьішіи. ібогатьіст
воприіеліесіихво. ісльішіизаконо
положеніиі. ілоуже посадѣдобалаіі
сіи. зеліаіѡставльшіиіиіжеіаіаіі
маіи. тѣмтіиіебесіиаіиіиіѣбодарова.
ісьчлсолюбіе, ісльдшамьіашіиаіь ·

Любомоудрьно. дшевноісамодьіжіи
ліо, ікесмрьтіиіепоказалаіісіи. тѣ
мьіипотьщалаесеісіиіе троудно. сіе
рьіеіоѣхоіиьіи, ічистабсіакоіоса
ла. прѣмѣніитіесьоузьбтѣлесіиі.
ніиіеіиіиіоісіиерьіиіімоущіи; ніиіра
сіиьіѣгопріиітіиаіи. ньчистаіиьсіеіе
поручаіа. жеіиіхоусвоіаіоупрѣстатіи ·

Зарісіиіпросьвѣсе, свѣтовіидіиіеѣво
іеліице. ідоумьішіитіипрѣхвалаіиа.
хоутѣпреславьдьшоу. ісісвоіидьоу
бговіидіиоу. ісісоматіиоуісвѣтлоу.

ЯКОБГЪЛАНБНБОУЖЕНБГОГЛАНБОУ. ЖИЗН
ЕДАВНОАГГЛЬНОУ НАЗЕМЛАНПЕЖНЛАЕ
ШИ. НЕБНОУГОДНАЛАНСИЖИТНИСВѢТЛО
СТНЮ ☆ ИНЫИ СТРЫ. ПРОБОМЕЛО.
ГА. ТЬЖЕ. ПѢ. ЯКОДОБЛА ☆

И КОЗАѢЗОУВСЕЛЕННОУ. МЫСЛЬНОВЬСИ
НЕШАА НАЦРКОВНѢИТВРЬДИ. ВЬСХВА
ЛИЕМЬБАЖЕНЕ. БЖТВНЫЕМИТВОИМИ
СИЛНИИ ПРОСВѢЩАЕМИИ ПРОНО. НАОУ
ШЕНИОУМОЛЬ. УТОУЩЕНТВОИСВѢ
ТОНОСНЫИ ДНЬ ЛЛЬБНО. СЩЕННЫИ ЧУ
ПОСНЕ. ИНОКОУНЩИЛЬОУ ДОБРЕНИИ ☆

И КОЖЕВТОРЫИ РОЖЬ. ЖЬЗЛАПРОЗЕБЕ
НИЕЛЬ. БЖТВНОЩЕННИЕОЩЕБЫ
ЛЬНСИ. НИКОЖЕМОНСИВОДОУПРИОБЕ
НСКАМЕНИЗБЕЛЬНСИ. НАКОИЛИЖЕ
ЛЬТЬЦА, ЛАТВОИСИВЬЗВИГЛЬНСИ.
ОУДИВЛЖЕЛЬВЕЛИКЫЛИУНСЫ. НЕЖЬ
СТЕНЫЕМИПРОСВѢЩАЕМЬБЛАГОЗБАНИ.
ДИНЕБГОМОУДРЕПРѢБОГАТЕ ☆

Д ХОВНОНСИЛИИ. ПРОИЗВЕНИЕ ПРИИ
ЛЬ. ЛОУКАВЬСТВИЕ ДОУХЫ ОГНАЛЬИ
СИ. НЕЩЕННОПОПЕЧЕНИИ ДОШАЛЬОУСТРО
ЛЬНСИ. ВЬНИЖЕСПЕЛИ ТЕСЕЛИОЖЬСТВО
ВСЕГА. УТОУЩЕТВОИПАМЕТИ, ЛОУЖЬ
СЫИПОВИГЫ. НУНЬСЬ ПРѢСЛАВНАИ.
ДИНОЩЕЛЬПОХВАЛО ☆ СА. НИ. Б. ПѢ ;

И ЖЕ ДАНЕБЫМѢСТИЛАГО. ВЬОУТРОВѢ
СВОИНЬЬЛАѢЩЬШИИ. УЛКОЛИБНОУЛКА
БЫБШАА. НИНАШЕСЛАѢШЕНИИ НЕТЕБЕ
ПРИИЛАША. НОЩЕЖИВШАЛИВѢ. НЕПРѢ
ЗРИЛЕНЕПРОУТАЯНИИЛЕСКРЬБЕЩА. НЬОУ
ЩЕДРИЬЬСКОРѢ. НЬСЛАСИКРАЖЬЕНБРѢ
ДАЛОУКАБАГОСЕОБОДИ ☆ КОНТО. Б.

А ГНЬЦА ПАСТЫРИ. НАДРѢВѢИСИИ
ДѢВГНИЦАРОЖЬШИИ. РЫДАШЕ, НАЛА
ТЕРЬСКЫ ТЕБѢВЕЩАШЕ. СПЕВЬЖЕЛѢ
ННЫИ. КАКОНАДРѢВѢИСТИИЬЬЬЗ
ДИИЖЕСЕДАЛЬОТРЬПЕ. КАКОРОУЦѢСВО
ИИМОЗѢСВОИСЛАВЕ, ПРИТВОЗДАЛЬСИ
БЕЗАКОННИСЫ. НЕРЬЬЬСВОИИЗЛИ
ВАКО ☆ ТР. ГА. Н ;

О ТЕБѢМТИНЕПЫТНОСПЕСЕЖЕПОО
БРАЗОУ. ПРИИЛИШИКОНЕЦЬПОСЛѢДО

[illegible]ахоу. на ѣющи на моу чаба шепрѣ[illegible]
[illegible]моу бопать, прѣходитво. попещиже
сеоудши, вещи бесьмрьтнѣи. тѣлесьи
сьаггалы веселитсе дхъ твои.
ин. прпбно. ѳ тебѣ ѡчеспьетно.
канѡ. прпбнѣи. гл. д. пѣ. а.
ірм. ѡврьзоуоустлавя, и напльнет
женихаутаго, дшамыкрасотьі. макри
новсеславнаи. и гожеьжелѣлаеси.
и гожеьзаюбилаеси, ѡ всегосрцасьво
и го. просвѣтитиманпоющихте.
Сьи безнапачеоумлабгости. хе тво
и нескврьнноу и невѣстоу прославилъ
еси. и же желаниемь твоимь приглъ
женоуи. мариноу и поровноуи прѣ
славноуи.
Мариноу богомоудраи. дѣвьствапохва
лоу. тепаѣсьблюдаеси не брѣдно. вь
здрьжаниимьсвоимьижитиемь.
пать дхобипосарнѣшии.
Свѣтоносновьсиивьсрцихъ прѣпо
рочнаи. и ѣрмоуоуцихте бжиюма
тері. и ѡзарки дньсвѣтоносны. хе
женьзоутробьі твоиеьсиилыи. бо
вѣсто. ирмоу. канѡ. прпбнолѣпоу.
творениеи ѡсифо. гл. д. пѣ. а.
ірм. ко ерьмачьмагопоучиноу, неко
кьиноуиже сьбоумаиьвеиманоудобри
иемь. и ртьсвоивьсприлеьеси моудре.
и хбипосаѣдовалеьеси. пать сиеисво
и моудрованиеи, оуларьтвиеьбьзарь
жаниемь.
Оутрьиеваеьеси. и сьанцоуне заходи
мьеи славьіпрпбне. вьсьвѣтлабьі
зѣзда. и вѣрьіи просвѣтиеьеси.
добродѣтелиеи блажене, и чюсьі тво
и хьсвѣтлостию.
Оустраниеьеси помьісльсвоипрѣмоу
дре. соущихьвьмирѣ красьіхь. прѣ
мирьіи и славьіраци тельистиеьпь
бьіь. сьпльтиеи бесплотнаго пѣ
жь, бжтвиеи бгатиеи.
Сланцамьісльнаго вьсе не порочнаи, се
лениеи небьі. бжтвиеьеи свѣтлость

[illegible] благочꙋтно на ѡ зарꙗвшаго. ꙗко
[illegible] ѡгнавшаго разꙋмꙗ прѣподобно.
Премꙋдростию // пѣ. г. ірмо.
мислию. ꙗко богатствомъ хвалꙗ
се. ꙗко твоею ѡцаꙋ постаснꙋю мꙋдро
стию божию. ꙗко конѣцъ тапаче тебе гн.
Ѡꙋкрашенꙗ добротою бгодаꙗнною бла
годѣтию. ꙗко ꙗнцамъ бгоносꙋ краше
ꙗ новедомаро мꙋдрꙋтꙋ. ѡбразꙋ по
ребновалаесенхъ божественомꙋ.
Законꙋ божественомꙋ повелевꙋющисе
двце. ѡставлаесе житиꙗ ꙗ плетежь.
ꙗ мальвьеꙋ бѣжалаесе. пощениꙗ ꙗ
мальвою. ꙗ желаниꙗ мальꙋ полежꙗ
ющисе.
Сщениꙗ ѡ мекькыхъ ꙗ постеньꙗ ꙗ
бдаесе. ѡчꙋ ꙗ мажедꙋ ꙗ ꙗ ꙗ бдаеꙗ до
ма. прѣбылаесе ꙗ ꙗ ꙗ ꙗ ꙗ всаметь
ꙗ ꙗ ꙗ ꙗ всеменоровꙋ.
Земаꙗ тѣдвꙋ, всеменоровꙋ ꙗ фтра
ковице бѣмын. ꙗ ꙗ ꙗ ꙗ ꙗ жизни
ꙗ мальвесѣмеп ꙗ ꙗ прозебшꙋ. ꙗ ꙗ же

ꙋтвержаꙗꙗ, тевꙋбажаꙗмь.
Кесеꙗтсе ѡ тебѣ // ꙗмь, ірмо.
чрсы твоꙗ хѣзовꙋщꙗ. тыꙗ кѣ
ꙗꙗ. прибѣжꙗще ꙗ ꙗꙋтвержꙗ
бѣжтвьеꙗ ꙗ ꙗ ꙗ ꙗ ꙗ ꙗ ꙗ. свѣтк
ꙗ ꙗ ꙗ ꙗ ꙗ. ꙗ ꙗ ꙗ ꙗ ꙗ ꙗ ꙗ ꙗ
тебѣ приходещеꙗ блаженꙗ.
Наставꙗꙗ ꙗ ꙗ ꙗ ꙗ ꙗ. послѣдꙋꙗщꙗ
ꙗ добрѣ прѣобꙗ. пꙗтьскы ꙗ ꙗ ꙗ ꙗ
бѣжтвꙗ ꙗ ꙗ ꙗ ꙗ ꙗ ꙗ ꙗ.
Сьвкꙋписе бголѣпꙗ ꙗ ꙗ ꙗ ꙗ. на
земаꙗ ꙗ ꙗ ꙗ ꙗ ꙗ ꙗ ꙗ ꙗ ꙗ
ꙗ. ꙗ ꙗ ꙗ ꙗ ꙗ ꙗ ꙗ ꙗ.
Кьсеꙗсевьтѣ живьꙗ ꙗ ꙗ ꙗ ꙗ ꙗ ꙗ.
ꙗ ꙗ ꙗ ꙗ ꙗ ꙗ ꙗ ꙗ ꙗ ꙗ.
ꙗ ꙗ ꙗ ꙗ ꙗ ꙗ ꙗ ꙗ ꙗ ꙗ

ства. тѣмь хвалеще и тенъ бавнѡвь
сатьскыхъ золь.

Ѹ. прпобнѡ. гл. н. пѡ. прѣлоу.

Бнѡ млад ѣ нѣствавь зложеньбыть.
и то ловуда же до конечны благоугажаи.
ѡчемашь прпобне. ла робаннѡ ѹ лоучи
льеи. и бѣ товьсконалнѡ жьствоѡгна
льнѣ гатнѡ. вьгнѡ похвалоуѡ ѡ ктѣ
льсьзальеи. тѣмь же прѣславнѡ и мр
твыи спобнѡ ѡ бнѣ зати прѣхвалне.
несоуленнѡ и сьмальбѡ. сегорадньь
пнемати. ми хаба. грѣховь ѡ ста
бавнѡ и подати. сл. нн. б

Пѣснѡ ѹ добрь никовчегь. пастоуѡ гороу.
свѣтльеи ѡ бла сьбьспомь. нешпа
ниловуѡ ковупнѡ. славесьеи рай. еѡ
жнѡвьзвенѡ. вьсеи ѣ ѡ бѣстнѣе
ниеьеи сьсоудь. на ѡ спеннѡ вьнѡ
сьдѣ ласеи мрови. и ѡ ставаннѡ и дре
вѡ и мьсьгрѣшенѡ. тѣмь же ньбьи
нѡьеи. ми хаба. грѣховь ѡ ставан
нѡ и даровати. благоутѡ и пасаннѡ

цѡ и сеп рѣтовлоуроже ьствоу твенѡлоу.

Агньцанпасты /// крто. к пѡ:
ржнизбавителю. агнца зрещнна
крѣтѣ. вьсанца ашесьзещнн. и гоуь
ковьпнѡщи. ми ньоуворуи тсеп рни
ланнѡ збавленнѡ. ѹ тробажемѡ го
ритьзрещнн твоѡ распетнѡ. и жетрь
пишнѡ за мрадѡ нѡ мати. альготрьпѣ
ливеги. ми тнѡ безнѡ. и нстоуѡ мнѡ ене
несоуьпаньльеи. ѹ мрадѡ нсе и дароуи
сьгрѣшеннѡ ньльѡ ставаннѡ. вѣро
ѡ ньсп ѣванщѡ ньльтвенѡ бжтвнаи
страннѡ.

Пѣ. к. ірм. сѣденьсьлавѣ. на.

Оумрьтвнѡвшнсеннѡ мрови. и мрь
скьньвещень. бѡ нжитнѡ и даномоу.
желаннѡ ньльбжтвньеньльѡ правдалл
неи. своемоу женнѡ хоудобротоу. спса
ющѡ и не тѣмнѡ и нѡ стовесеутна и.

Поревнѡвавшнѡ ѣ ескѣ чутнѣ и прьла
ванѡ цѡ. и житнѡ сеньстнѡ ѹ по
бещнсе бжтенѡмоу. ѡ проньньшаннѡ

бжтвная свыше, нимлеобразнопри
мтеба ·

О умевѣстнившиседа. тыннмаприни
приведаесеи. дѣвнеловомльюдѣвыв
снмавшоумоу · бестрѣтномльюбоприсвя
книмьнпобнимь. бестрѣтнимбѣ
показовадше ·

Дарованнкльтвонмьстроуе. нисто
чинцнисцѣлаинкемь. бжтвнагобо
гатьства пажитнразбавнтсе. жнво
начеамнодаанию, бгоневѣстнам.
рожьшагосеотвоеноутробьеседрь
житеам · ннь, ірм :

Бьзнженатеурны вндѣвшин. наслы
стѣсоущасанцаправнаго. ставьчи
кусвонмь. достоннвьзывающи.
слава хеснаѣтвоеи ·

Духаневещественмсвѣщен. оумьсвои
просвѣщаи. пьтьскоумпрѣльсть
сьмьвлѣннльнеи. вышнимлоуте
чающоуградоу. бгоносесматрающа ·

Ихоклаксдьжьнесещь. чрскомоугра
доумавьсе. напонльнесего, напоен
нинстго дха. дшамльвьзвигьпопе
чениепрѣдоброи ·

О умрьтвнесегрѣхоубьзрѣжаннемь.
ярьтвомоужнвотьдаровальнеи.
бжтвнымьпособнимь. бедоужен
сточнальнеи намьоуманаинии. дни
прпобне. творещнмльпаше твои ·

Скѣтоносмьтесвѣщникь. бжтвно
еисминнеьоутребѣносвшоуи.
познахомльдвце. тѣмьмлнатнсе.
свѣтомнишзари, всѣхьдшепощи
хте · пѣ. є. ірм :

Неизстнвьенмеоузретьславытвоеи
хе. нѣмьентесенднмочевекоочеза
рѣнниславыбжтва. ошающоутрь
нюмщепѣваемтемарде ·

Осквьнитнесестрастьми. добротѣ
красенѣндшевнѣи, нетлѣнѣи.
нестрьпѣлаесивсемоудрам. добро
тоунесказанноуи. чтагожнихса
своего поразоумѣвшинидобраадѣв ·

Крѣпкоу тѣшенїе, ѡбогатївши
сеха. твердоумїе безбїдно. стрте
ноумрьтвлаеннїи многыи ѡлетежь.
ѡнощноу трьнївавшїи сладїщїга.
Твердь сьбавлаеши, и радьхїи. нань
бо ѡоу требы прїбрьжесе непорочнаа.
и моуже бьзлежлаеши и дшоуи тѣ
лесеи. ѡ мнїстїи постївшисе.
Хаа ѡлаенїи збавителю всаоуьскыиль.
и жемаль тлѣнїи падьшихсе, бьо
разївша. и ньславѣ неказаннѣи
бгомтїи бьзнесьшаа.
Инь. ірм. тьи ималгнсвѣтьбьлнр.
Нагорѣщеннѣи жїтїи стоеи. бьсхо
жїи и ньсрца разорльнесе стрти.
и бїи прїбажнальсеи.
Жьзаль и коже аарѡнова. страннолѣ
пїи ньмь прозебеннїи. бьльнесе бо
гонесе. чистовацѣ и бжїтвенасщенїи.
Ѡ бжїтвенымь даровь ѡ бадаровано
лїти. мотьи ко ю бо ламтьти. вдоу
жївоу ѡ бокоу земальноу ѡ чеи збельнеи.
Ни агглъскыи оумь. и нтабуьскыи и ложе
ть. бїе не поровуна и сказати. страшь
на о тврьжїтва глбинноу и недовѣдан
моуи. пѣ. г. ірм.
Пожрїтесьгасовь хваленнїи. цркы
бїпнїтїи, ѡ бѣовьскыи и ньбесѡуи
шьшисе. и ати и ѡ ребрь и текшеи
тїи ньбнїи.
Желанїи хвовь зрастаи и бьстїнѣи.
оумьтвонесь. добродѣтельсвонесть
вноуносещь, и сладї. и благочтнаа
бжїи оученїи.
Помощїи хаи непрѣстаннымь и ходатва
ли. крѣпкоуи бьзеть ѡ нїгодѣ и помо
щь. и бжїтвоуюдьствабатьсьбаю
лаеши.
Бѣицельдаровании. хьбѣнуате,
и ко чтоуи ноу. и ко ноудьстѣноуа
и ставницоу. и ньтьрьтогьмѣсный
бгомудраи вьселїте.
Єлїнїи и ль, и жепрьѣ и растеи
щасесьвкоупи. бьѣбоестѣсьь

ноуплаинѣ, ꙗдаенненекꙁеннокасаѡ.
вьистиннооубьпадшемаапрѣнепорѡмаѧ
нинь. ї҃рм. пожрѧтисьгласомьхвале.
Бꙁвьесньнесньбоусрьчювежеланиѥ. исмѣрньнеитрѣти. ишетаниѥ
грѣховьнинꙁлоѫньнеи, бгонесе. ино
коующиимьнедвижимьиѥѡсновании.
Оуранньнесвьꙁьжаниѥрамаанинѡ
уеегѵпта. стрѣтныиесвободньнеи
работыиего. ꙗкожьствонеспрежеиы.
исьпроуѫницьь, багочутноеслѣдоу
ющихтипрѡбоне.
Богатьдобродѣтелми. ичюсььсвѣ
тлостиноеьвьиспьниень. прѣста
висеисьвьшинкмоуградоу. дниебго
моудре. ималишисеꙁбавитисебѣ
ебьстадоутвоемоу.
[illegible]

Авраамьскыедѣти, ихлаадѣноубивь.
ижебеспрабьдьправедныеоулавлаѧ
ше. прѣпѣтьинбаньеь.
Єдиногожеаанщихъ. исебьшемоалаѧ
бовнѡмисоуѫꙁбиваамьѣ, бьпиѧ
ше. текоубьсладьтебе. прѣпѣтьи
ингбеѡцььнашибань.
Отьрмноубшистрѣтиимногомнетеѫ
наадвижениѧ. вьбеистрѣтиисьѣть
лоуюѡбаѣчесеинꙁоу. ꙁовоущи, прѣ
пѣтьингбеѡцььнашибань.
Низложившишетаниѥ, ꙁвѣровидно
е; бꙁнесеннокꙁломачеанаговрага.
ипочтьпобѣдѣприклаесидостохва
аниѧ. помощи, бебаньесн.
Растрьгниисьгрѣшеннимьпаѣнице.
твоимьмтрмильдрьꙁновеннимь.
ижебагочутноиѣрно. помощихьдо
рожитвоиѥ. ― инь. ї҃рм.
Вьпещиѡгньнѣнаврамьскыедѣ
ти, подвоуѣ. [illegible]

коупаеть, ꙗ даеть не зрѣнне баслова.
вьстѣ не оубьпащеа а прѣне поромаꙗ
нїе. їрм. пожрѣтесь гасовлъхвале
Къ вы сальнеи кь боусрьчнѣ желани
е. не мѣрнальне нетрѣти. нїше таннїе
бѣсовлѣ нїзлѣжнальнеи, бѣгоносе. нно
коующнмь медвкжнлеи шснѣванїе.
Оуранальнеи бьзрѣжанїе ꙗраманїе ѡ
чеегѣпта. стрѣтьнеи свободнальнеи
работьнего. ꙗкожьстѣо не спреженьі.
несьпрѣоужницьь, бѣгоучно послѣдоу
ющихтїпрѣобне.
Богатьдобродѣтелаи. нучесьбесѣ
тлѣетнѣо быбьнспальнїе. прѣста
вне сеьбьшїнемоуградоу. дїнебго
моудре. нїлаїшнсенїзбавїтнсебѣ
едьбьстадоу твоемоу.
Оумрьтвнвшемоне стрѣтнвсенепоро
чнаи. нїжежїзьненїзрѣкнодьсло
вомьрожьшнїи. ноумьмонесмоуща
нмьнѣотрѣковнцеоумнїи.
Спесьнвьѡгнїа // пѣ. ζ. їрм:

Враамьскьїедѣтїи, нїхлаѣнїоубнїе.
нїжебесправедьїправедньїеоулавьш
ше. прѣпѣтьїнбаньеь.
Єдїнодожеланїшїхъ. нїсьрьшемолю
бовнїꙗкоуѡзванїаѣть, бьпкꙗ
ше. текоубьсалѣдьтебе. прѣпѣтьї
нїгнбе ѡцььнашїбань.
Отьрїнноувшнестрѣтнїꙗмнеомнетеж
нїаадвнженїꙗ. вьбестрѣтнїꙗсвѣть
лоуюѡбаѣчесерїзоу. зовоущїи. прѣ
пѣтьїнїгнбе ѡцььнашїбань.
Нїзложївшїшетаннїе, зверѣвнїдно
е; бьзнесеннонїзлїчаелїнаговрага.
нїпочтьповѣдѣпрїнелїнедостохва
лїнїꙗ. поющїи, бебаньеи.
Растрьгнїсьгрѣшенїнмьпаѣнїце.
твонмьмтрїнмьдрьзнобеннїмь.
нїжебагоутнонвѣрно. поющїхьдво
рожїтвотвоеи. нїь. їрм:
Кьпещїнѡгньнѣнаврааньскьїедѣ
тїи, перьсцѣї. ꙗвбеннїбаговѣрї
нїꙗче, анпламенемьѡпаꙗнїемнїи

ѣзыеваху. Бань Бѣ ѡцѣ нашѣ.

Ѡ нитѣ ль троицѣ свое сѣ сотворилъ
еси. тѣ ли не покоущилъ бѣ зыгла
сенъ его потрѣбна, его не попечени
и. Бань Бѣ ѡцѣ.

Ѡ бо стрнѣ свои ѣ сто учинилъ чюмъ,
ѡ чеп рѣмоудре. вѣдоу спасенмѧ сто
ушльнеи. бѣрно твореши ль тебѣ ѡу
шенѣ. дѣ ѧ чюне, и не покоуюшилъ
свѣтила прѣ свѣтлаго.

Ѡ украсѣ ль добродѣтелмѧ свои ѧ жити
и, бы вѣсь свѣтозарнъ. и стальнъ свѣ
тонадъ. помощилъ наставникъ,
Бань Бѣ ѡцѣ нашѣ.

Сѣ ѣ ншоу хероувимъ, сѣ дѣ лаго ѣ
трисоуще. бѣ стынѣ ѣ. ѡ щаи
помощи, Бань Бѣ ѡцѣ нашѣ.

Пѣ. Н. Ірм. Ѡ трокы ѣ благоутробы
Сѣ ѣ ншемоудѣ ѣ пнотынѧ житѣ. нѧ жи
ѧ тоу прѣ пребодѣ ѣ ѣ ѣ, не крадомо
бѣ зложенѣ. добро тоуже сѣ сь бѣ
ноу. его бѣ ѣ дѣ ноу прашѣ ѣ ѣ, мѣ не сѣ

его дѣ ховенмаи. Гапонтедѣ.

Ѡ умѣ ль щѣ ланнѣ ѣ ль тѣ ѣ ѣ ѣ ѣ ѣ ма.
ісь ѣ ѣ тѣ мо ноу бесмертнѣ ю прѣ ѣ ѣ ѣ ѣ
лаеи. и зрѣ дѣ ѣ ѣ ноу чюбшѣ ѣ ѣ ѣ
бо моудрѣ ѣ ѣ. дѣ ѣ ѣ ѣ ѣ ѣ ѣ ѣ
сакладѣ ѣ ѣ ѣ. Гапонтебѣ ѣ ѣ.
и прѣ бѣ но.

Зарѣ ѣ тресѣ ѣ ѣ ѣ ѣ ѣ ѣ ѣ ѣ.
вѣ ль просвѣ щѣ ѣ ѣ ѣ ѣ. вѣ сноуа
ѣ ѣ прѣ богатаѧ сь ѣ ѣ ѣ. сѣ бе
сѣ ѣ ѣ ѣ ѣ ѣ ѣ ѣ

Жѧзлатвѡнгопрозѣбеннѣмь. бѣтвѡ
плѣмосковуи дшоу на вмашемоудре.
насажѧющоуи, плѣбнтыслѣвесны
исады. бжтвныемьманобеннѣмь.
вьраипщеннокьмнѡжьствѣ, вь
пнющи. дѣвсагапѣн ⁂

Оумьтвонбжтвныемнадобротамнѡ
бланетаемь. красньпрѣбы. нннм
посаѣнѣедостигальнедобрыхь.
ѩкочнсть, прнусетнѣмьѡбжаемь
прне. нпоѣпрѣмоудре, бавнтебсадѣ ⁂

Датегасьрадостнымн. трьжьсть
воующедаѣпочнтаемь. спланета
досвонвсегда. твонпамѣпразнѡу
ющеѣ. нмаставнкьжнзньнѣмьвь
ходемь. пѣющеѣ, бавнтебсадѣ ⁂

Нвисешнршнмнбсьь. бавьмѣстнвь
шнмарнѣпрутаѩ. нгожемаѣспетн
мешстрѣтенсьдрьжещнхме. нѣбоу
доущагострашнагѡсоуѫжѣннѩнзь
бавнтнме. вьпнющи, бавнтебсадѣ ⁂

пѣ. ѣ. ірм. еуглаубомедоуго ⁂

Матнвьнстннноуѫжнбогатѣнпобе
шнсе. прнклаѣсипитѣющнн, всенн
щетонсенѣдаѣмьнѣпрѣхвалнаѩ.
тѣмьматнвьінпрославнте. нвль
шоусематнвоу ⁂

Пѣѣанцемьсталдѣснбжнмьвсехва
днаѩ. свѣтоносньосвѣтьбыльсен.
жнтнѣмьнсловмьоукрашена. нвь
сачьскыѩнхвалаѩ. нродабгоосла
вѣнѣмьснмющнн. прѣвьсвоскыѩн
вьсхожѣннн ⁂

Бьпрѣсвѣтльвьселнлаесенсчрьтогь.
нвьхрамьѡмакрнномесныи. надѣ
жедвопрѣвьбавшн. сьстансьродни
кысїсвонмн. мансьдрьзновеннѣмь
га. всеспстнпющеѣте ⁂

Красньдобротенплодь. нсвѣтльпа
чевсѣхь, чрѣватбоготе. тывбдво
це. бавьпльщенная болаенсн. ѩ
вльшасесспсенмрадмчавтѩ. тѣ
матевсенѣмнчаемь ⁂ нмь, ірм ⁂

Камьнерукосѣченьнгоры, ѡнесѣ

ковлынд҃вце. краноугальныкѡсѣ
тесехь. сьвкоупкьрастоѥщнесѣ
ствѣ. тѣмьбесѣлѥщесе тебцоуве.

Тедобродѣтелнкѣгозрачнкемь. ѡ
чемисоарглѧмьвльшасе. нкьнесѣл
бызлетѣбша. позлащенѣнмлоуща
крилѣ. радостнопочнтакмь. кбла
гоутнопохвалѧемь.

Нисанцемногосвѣтле. ѡбьстока
бьснмьбдни. всоудоузарнедобродѣ
телнсвонхь. нчюсььсвонхьбогат
нопрострьльнсн. просвѣщаемнрь
скыенонце.

Кьсвѣтоуне заходнмлоуѡче. свѣ
тонднньбысь, добродѣтелнсвѣ
тозарнннемь. прѣшльнсндоунсе.
кьсеанасесснндѣжепоѥмыхь
бдсн. ѡстадѣсвонмьмлесе.

Пощеднмлехе, нгапрнидешнсоудн
тнмдроусьславоѥ: нмѣнмлещоу
нтесовье. бцоупрпдвоуѥ. аргль
скыенчнмы. нпрѣпобнынсьвнсленнѥ.

ЧЬ ТЬГ҃. К. СТГ҃. ПКА

клнк. бе. нагнвъь. ѡ. с҃.
г҃. кпой. стр. гл. а. пѣ. нѣсныи.

Нанюѳезвнтѣннма. нашгньнѣнко
лесницн. ѡземлнщедрынпрѣло
жнвьсаве. сегомльбамнсѣнна.
вѣрою теславѣщихь. нтогосьвь
шлѧщихьрадостно. бжтвоуѥ
памѣнѣсноуѥ.

Бьтроусѣнвнхрѣтьнцѣ. вндѣбжн
кѣпрншьстѣнн. нанжебогблжене.
просвѣщлѧще тедревлн. нашроу
жнкомоснмьчетворонннѣмь.
кбопрѣмжѧнешнстрамнвлѣпно. оу
дивлѧемьбгодхнвѣнне.

Нерекестоудмынн. нежемьзаклдьнь
сн. нко нѣзыковдьназемлнѡдьжнтн
оудьржальнсн. ребнестнѣжтѣно
юражегьсе. ѥлнсемжеоужаснльнсн.
милстнвоударнннемьсоугоубьшь

мудре. накнабжнебати ·
ниеи. стр. гл. в. самогл :

Свѣтилникавьсемиставьеелемѣ
дба. всеекѣтлыеиалмнеансеи. ѡ
вьуобѣжтвнебесныеипапаѕа
творни. ицреѡбанчи. наполесницѣ
же ѡгньнѣи, намесавьѕнесесе. ѡбь
же, бесчеиьеебодьеисцѣлни. исоуго
воуприкетьбать. нерадмьеиьеестро
ѥразѣлни. инимсьаггьеаниеоующе.
ѡнамлетьспстнеедшамьнашимь ·

Наѡгньнѣиколесницѣте ѡгнимесма.
мнобьвхрѣканбеса. ѡгнедхмобе
ниоуюбать, тебѣтисемьподасть,
нанеѳѕентѣнине. нетаѣнмате
створьнжевсѣмьгь, неикдѣтнесь
марьти. донедежеоубопровѣсеиеса
чьсьемьконичиоу. тѣмжепринді,
подаинамь твонхьнспрабаемнина
наѕамни ·

Свѣтилничеиебѣрницрьамь. бжь
ствиоеребиостиноражнганмьнаиа.

прѣте. иесныеитоучеѕатворньиси. и
вранодьпитѣньбьі. цреѡбанчиньи
си. исщеиниеьіеуѕлорньиси. ѡгнь
сьиесесвельиси. ипетидесетиника
дбаеуѕлорньиси. напитѣьиеньь
добицоуѕласлоиь. налоуиьеѕлалоѥ
гьстиии. исеиеспалатвоюѕьѕнгаль
иси. ѡгньражегаьиеньводѣ. инѡ
ѕданьеиьеестроуиеѣпѣшьпрѣшьаьие
си. исолесницеѥжеѡгньноюнанбса
бьѕнесесе. инеансеѡвнбатьсоугоу
воуподаьиси. ѕлесеиепрѣстанибеь
гоби, спстнеедшамьнашимь ·
сл. гл. в. самогл :

Приитеправовѣрныехьеьвоупажиие.
сьшьшеседнеьбьпрчтиѣмьхрамѣ
бгоглсныехьпрѣсьь. пѣаьсьіьеспоиа
мьпѣбиымьгласомь. ихьпрославль
шегохбанашего. иесеаниьнрада
стиеьѕоупиимь. ѕаиесеѕемьиьеи
аггаеиибесиьеиучьте. наиивеаниа
иаеиите. ѕаиеси жесоугоуѕоубать

ѡбаприимлыи, єлицеѡвсечтне. рꙋ
тесезастоупникстепана. кпрѣдъ
стателикбрачевеѣшалькнтѣлѡдь,
хрстоисмеиктыисбанмь. ѡ всакогопри
лоагасоупротивнагоѡбьстоимиа.
исвлуськыхьбѣдьбизбавитесемаи
те. вѣрквтворещимьвсепразнѣсть
вноуиплаеѣашоу. ки. б. зрещи
теразпимаемаа. пиконаісѣ:
настѣ. бѡ. сѧ. гѧ. г:

Прчепроповѣдничехьь. прѣстолабе
ликьствиа, николиже ѡлоучаиши
се. икомоуже болещеалоу, прмопрѣдь
стоиши. вьвьшиихьслоуже, вьселе
моуиѣбаиеши. всоудоупрославлаи
ниль. кспросиѡцѣщеиидшаиаѣ
шиль. ки. б:

Наврѣвѣжизньнашоузрещи. всепе
порочиаѣеца, висещоу. ватрьскьерь
дашебапиющи. смоуаиикеелоиа.
спсаиьобиипоющеѣе.
тро. гаа. ѧ: Бльтиа

гаь. прокоьстепень. вторьиипрѣ
дитечиапришьствиихба. иаиасла
виьисьвьшеиеиеоставьеиисеѡви
ать. недоугыѡгоиити. ипрокаже
ныеѡчищати. тѣлажечтоучиль
иготочитьцѣлбы.
мѧ. дбаканона. бѡ. нетѣ. п. ѕ.
с. гѧ. в. пѣ. ѧ. ірм:

Понадьгвиьмврнаиастабьшоолоу.
ивьиилфарасѡнасьбоипотопльшоу
лоу. пѣпобѣдноуюмкопрослависе.
Бидѣтижелающе. каиимьчюсьѡ
гиедхновеиноуюсклоу. ѡгиизра
чнагоичтнагоизыка дховиаслоу.
подостоиимюьбрахомсе.
Оучтиѣгоисе. ииедоумѣиигоиі
зыка. тѣсиотоужехоудогласие.
дѣиствомьиижебьтебѣдха ѡбрь
зи. ноумсиисьпѣиичюсьтвоихь.
Дашиижепачеиства. поеиноующи
мессиове, чтиыбати побелѣиимь.
ииеиарящидьжоудбридхомь. оу

Ѿ тврьжаемыи слобосьдѣвай ·

Помилуй мѧ роженикомоу ѡдѣвы. ꙗкоже
ѡбновлѣшоумоу. и твоеꙗ мамьꙗ
зиьбѣ твоеꙗ даровавшоумоу. пѣ по
бѣдоу ꙗко про · пѣ. г. ірм:

На камении мене врьеоу твердѣ. рашири
оустадоже на врагьемои. бѣзбесѣ
бесѣдѣ мои вьспѣвати ти. и ѥже та
ꙗкобѣ наше. и не праведна паче те ·

Гаꙗ кои зреди проче крьмителѣ. творе
ти вранемьгощениꙗ. и дикьиꙗ ма
сьщаеи бѣ аки ожи вотиꙗ благоволе
ниꙗ. и ꙗко ужевизовемь, тьи ескѣ
наше. и не ѥ та паче тебе ги ·

Бѧть бѧтаꙗ и строи теле. и ѥже бѣ доби
цоу и прорка напи тѣ вшоумоу. и ѥже
речении ѣмь провьшаниꙗмь. ꙗко у
жевизовемь. и не ѥ та паче тебе ги ·

Затворивьи ꙗ точеновскыи ѡбладѣ
бѣжи ти. пищелиша ꙗ ꙗ сарефѣ
ни. ѡстаниѣ брашна, не прѣстаꙗ ко
капити ѥ творни. тѣмьбѣ ꙗ ваше.

ѥ не ѥ та паче тебе ги ·

Тьи и ѥдинапаче всѣхь и ѥже ѡбѣка. бе
аки ꙗ мьѣ ѣ подобнѣ се паче ѥ ства. бѣ бе не
бьлѣ ѥ стиꙗ маго вѣ ѥ и тваꙗ. бьчрѣвѣ
приꙗ ꙗ ши и бьпльтиꙗ аки. тѣ ꙗ те
бѣоу бѣ и почитаемь ·

Сѣ. гл. и. по. ирмоу дѣ ·

Источниче ѣ чьсь бѣ прѣчьскыхь. оудобре
ниеви пѣ ꙗ. вѣ ꙗ ниеьсьхвалимь,
ѣ ѣзбитѣ ꙗ ниꙗ ꙗ ꙗ. сьпльтиеѡ
ꙗ ѥ шесьи бесмертнь. и ꙗ комрьтьеу
вѣ ꙗ ѥ тьмрьтьеьхьбьстаниꙗ. тѣ
мьже дрьзновениеьбоу ꙗ ꙗ. по
даваи тьисцѣ ꙗ ꙗ ниꙗ вѣ ꙗ ю просе
ꙗ ꙗ. и ꙗ ꙗ ти сехвѣ ꙗ ꙗ ꙗ. сьгрѣ
шениꙗ ꙗ ѡставаниꙗ дарова ·

По. в. сѧ. ни. б.

Бмапастиꙗ многоплетенныꙗ ꙗ ꙗ. бѣ
ѡ врагьѣ не бимыхь и бимыхь. бль
ꙗ ꙗ ꙗ ꙗ ꙗ ꙗ ꙗ, безмѣрныхь
сьгрѣшениꙗ ꙗ ꙗ. и ꙗ ꙗ ꙗ ꙗ
ꙗ ꙗ ꙗ ꙗ ꙗ ꙗ, и покровоумои

мою ѹстами. вьпрестанніще прилѣкан
твоне благости. тѣмже престами, и сте
бе вьпалщеніко мою бесѣмене мансе.
ѡвесѣхьрадѣхьтвоихь. непрѣстань
но поющихте. и цеве ѹстами вьлещи
тегоприлежно. сьгрѣшеніе мальѡста
ваніе даровати. поклаяющиеся
вѣрою рожьствоу твоему ꙗ кто. ꙗ.
Агньцанпастырь и зьвителю. а
гнца зрѣщиканрѣ, вьсканцаше
сьзѣщи. и говорьвьпиющи. мирьѹ
бодаи тсе при и мани зьвавьніе. ѹ
тробажеломгорить зрѣщи твоегора
спетию. и же трьпиши замарденіе мало
сти. дльготрьпѣливети. ма тиебезъ
но, и ни сточиучене сьтрьпаньемь. ѹ
марднисендароуи сьгрѣшеніе мальѡ
ставаніе. вѣрою вьпѣвающиемь
твоежьтвиамстрахи ꙗ

Оуслышахьти ꙗ пѣ. а. і рм.
слоухьтвоегосмотрение. и прослав
вихтеединиемарде ꙗ

Корѣніносѣкательоу бо ѥмасекеи зло
бѣ, клоудрѣ прорче: добродѣтелиже
насадитель. тѣмитеоу блажаемь ꙗ
Аоуамше тесловесьі кдовица. пищеи
сьлоуки прорче. ѡтрокабьстаніеоубѣ
рающіи ꙗ
Назнаменальніи славоу тронуьскоую
ивѣ. доукоѣніемь тронусальнымь.
мтрнадѣтиша жвадаровуе ꙗ
Кольражежесе. палеѥтвьнымь ѡгни
ль, и ребностию ѡ прорче. грѣѡбаниа
и творешеи беззаконіа ꙗ
Маніатеутами. и же бакесѣ мене зачь
нишоуи. приемлантисе зарабьі твои ꙗ
Сьѣтаподате ꙗ пѣ. є. і рм.
ланіе ѣкомь творчеіи. вьсвѣтѣт
вихьпобеліеніе всеньіемастаніи. ра
звѣ бо тебе ніеговаіе зпаемь ꙗ
Законьѡтьіскьіте. и коматьбьника
всеистиннапоказа. чиодѣніеть
виника. прѣмѣніющаиствастн
хиимьіанне. и прѣобиоу жьтвоу.

попалимоща вѣдами ·

Посрамилъсѧ и зрѣдо. ꙗко нетинѣ
слоужитель прѣбыле. скорьꙗ ꙗ гоитоу
дапрѣкы. всеблаженꙗ ꙗ. ꙗвѣла
чрьтавь трьнчьскоуюсловоу ·

Славоуль батꙗ сщеньствоуꙗ. за
ꙗлаль ꙗ жьрцꙗ ꙗ ꙗ ꙗ. не
повинꙗ ꙗ ꙗ ꙗ. ꙗ ꙗ ꙗ ꙗ
ꙗ ꙗ ꙗ ꙗ ꙗ ꙗ ·

Тебѣ рожьшихꙗ всеславоусьдѣтелꙗ, бь
зыбаꙗ. ꙗ ꙗ ꙗ. ꙗ ꙗ ꙗ. ꙗ ꙗ ꙗ
ꙗ ꙗ ꙗ ꙗ ꙗ ꙗ

хсе. прнобопокаманнмабсѣхьжнть:
лн. нднынчлсолавцъ ⁂

Кѹпнмнаго // пѣ. ζ. ірм:
ѳѣѡгнмальнеѡпалма. нрсѣдалте
анаапещьхалдейскаѧ. мавѣтрепн
сатебѣгонебѣсто. бжѣтвнымбонебе
ществнмь бьвеществанѣѹтребѣ,
ѡгньнеѡпалмопрнетъ. тѣмальнїте
берожьшоулмусепокаль. бань бьѡц ⁂

Прѣславнобжѣтвнмѹтебѣ, бьѡбра
женонсплоюѡбалькье. пнщеи, ка.
дневнмои. нанечнмьен. ластьнїѡ
ставмальнсипоутъ, тѣмальхорн
вѣгаше. бань бьѡцьнашн ⁂

Хладькровѣнїьпоказантьнкь, гате
бѣнанк. повзѣреемоующоуседрь
жителн. недхьбоурнь. не троусь, нн
ѡгньстрашен. тѣмьїсоупротко
моупомше. бань бьѡцьнашн ⁂

Бгомбаннкнспобнсенпрочьства;
ѡкожебеаннкынласоуєн. прнкьпо
мазоуєдхомь, нанечнмьен, нцре.

нсалбьнмаѳаворѣхьбьзрнтельбьнь
бьпнмше. бань бьѡцьнашн ⁂

Гажаюшнесѣменебезналнаго. нпр
бѣчнагога, ѡтасна. млоудростьжень
сналоу. напосалѣкьпрчтам. пачен
ствапатнн. нашбнобаннннзелмль
пьемь. тѣмьнстебеожьшоулмусе
зобемь. бань бьѡцьнашн ⁂

Оустрашнсеѡ // пѣ. н. ірм:
тросьбутн, всекрасньдушеи. несь
скрьнмотѣло. нпрнѣебьпнтань
бьбеанцѣнбещнн недѣланьньѡ
гнь. прнможнбоущнмжеоубедьшоу
пламенн, прѣбьвающоу. пѣпѣ
табьбаше. бїжѣлагапенн нпрѣ ⁂

Нзреднеѡбрѣтеахавь, родоу багоѣ
пнн. всегоубен тельствопрнкаѡбан
ченнк. скрьнмагоубнствамрь
зковнзобрѣтенне. ѳезвнтѣннмь
же, ѡѡгнедхновеннаадоумла. жнзь
подателюпѣбьспѣбаше. гавїадѣ
лапенте, нпрѣбзпа ⁂

Дѣвѣ мѣ тебѣ ѡгнь снебесе палеше. и
ниже ѡдрѣжалѣхѣ петь десетьнадесе.
мѣ обѣщаніи зрѣдноу слоужителіи. дрь
жеше моу бо прнеснеоу шоу и жизнь.
бгоалѣпно пѣвѣзѣвалше. гавсадѣ.
Таинника тѣ показахсѣ. и ноучитѣ
садителіи. дѣвѣ ствабѣ жтвѣ по прозе
бенніе. на фаворѣ бѣжіи вѣ пальщеми
и. бѣтва не постижнаи вѣ свѣтѣ.
вѣ свѣ ніи пѣтіи показавѣ тебѣ ѕѣ бо
шоу. гавсадѣ. ѣлапоіи прѣвѣзно.
Бесе богатіи ла бѣ ноу тробабѣ жіи ѣ ла тре.
и ко прніелиши слово тлѣ ствѣ то и пль
ти. ѡ ніе ѣ смѣшеніа ѕемальнаго
зрака посѣ ставоу. и ніавіе градѣ бо
жіи. вѣ ніе ніже вѣ шіи жіти бла
гоізволіи. гавсадѣ. ѣлапоіи тен.
Иже прѣжде // пѣ. ѣ. ірм.
Санца дѣвіца, свѣтіаніи ка бѣвѣ
сіѣвши. пѣтіи ніа мѣ прніѣ ша. и
ѕѣ бо ноудѣ вѣ ніе ѕрѣніе ніе вѣ ноучѣ ша се.
бѣніа ноу та ніи тебѣ ве ліа чаніе.

Нетрніе ніе чаісыщѣ ствіи, на ѕемли
пожіи вѣ. ліа ліо тіи ѣ строуе ніи ѡрдань
скѣіи, ѣѣзвіи тѣ ніи ніѣ прѣшѣ. ѡ ноу
жніи ка вѣ ѣ ѣ ноу шіи ніи. ніе бо теуніе сѣ
врѣшіи, страніи ніе ствіи ніе ѣ ходѣ.
Бѣ го ноучіи ніе ребіе стіи. ѣѣзвіи тѣ ніи
ніи вѣ пліи ніи. на ѡгніе ѕрачіи ѣ ніи ле
ніи ніцы вѣ ѣ ѣ ліа ніи тіе. ліа ноу тѣ ніе сѣ
ба ѣ ніи. ніе ніе ноу та ніи ніе ніе ніе ніе ніе ніе.
ѣ ліи ніе ѡ ніи ѡдѣ ніе ніе ніе ніе, ніе ноу бо ніе
прніе ліа ніи, бѣ ствіе ніе ніе бѣ ствіе.
О ужасѣ е бѣ жіи ніе ѣѣзвіи тѣ ніи ніи.
сѣ ліа ѡ ніе ѡ ніе ѕрѣніи. ніе ніе ѣ ніе ніе ніе
ніе ніе. ніе ноу ніе ѣ ніе ніе ніе. ніе ніе ніе ніе ніе
ѕемльніе ніе ніе ніе ніе ніе ніе ніе ніе ніе ніе.
ніе ніе ніе ніе ніе ніе ніе ніе ніе ніе ніе ніе.
Нагла то ребіе ніе го ѡ ніе ноу ніе ніе ніе. ніе ніе
ніе ніе ніе ніе ніе ніе ніе ніе ніе ніе ніе ніе

лесницею вьзнесеше. имѧ твоѥ пламе
сьврьшающеѥ вѣрно. назираѥ ꙗко
свѣтоуганзьсыи. свѣтьлѣсльные
имамь подаваи ⁂ Б.

Ꙗже ѡбаꙗнровидаꙗ пылькаголь.
тыи вмнабыбуе. мьнмнꙗвлаи ѡ
ѡбщемьлѣсепии, бгопрѣмѣкна
гоба ⁂

Нахв. стр. гл. и. пѣ. утобьіка ⁂

Єгдатыи пръчеславныи. бвидобро
дѣтелию жнтиемьчистомь, смѣ
сесьнимь. ѡбластьприкльсьзда
ниѥ, поволиоу чиниьлеси. и вьрпь
жебные поразоумоу затворилье
и. и сьвьше ѡгньи кнзвельеси. и бра
гьпогоубилеси. ꙗлисѣтиседша
льмашимь ⁂ в

Гвиностиюгнкиꙗ распалаꙗемь. безъ
конные цретьи кнзбанткльеси
зѣло. стоудьеки неректы и кнзьмо
рилькеиꙗ ростно. вьспалаꙗ ѥ ѡгнь
бьводѣ сламене. пищоуі жеедѣла

мноу источкльеси. и водьи ѡ рдамь
скьеиꙗ лвтки свою разѣанльеси.
ꙗлисѣтиседшамьпашимь ⁂

Єгдатыи пръчеповазльеси. назеда
ниꙗковьи тиноу. ѥже прѣвышеу
ловѣсажизнь. жизнимоущеѥвь
тебѣсьставмоѥ ѡбогатѣвіе. ѡт
рокамьтвальскрсильеси. сьмрти
ісромѣ, ꙗлѣталоучшаа прѣбывали
ши. ꙗкоалесницоу ѡгньноу вьсѣль
еси. ꙗкьесотоу вьзвышаемь. ꙗлис
ѣтиседшамьпашимь ⁂

Дроу. стр. гл. а. самогл ⁂

Нанрѣвнивыи. и стрѣтельсамодрь
жьць. навьзвуслѣмоемьбѣꙗще
дпь. всеамрнаготанмникьсьсеми
ꙗкаунматель. ѡсладьічтыи, и
ижесѣбнисемѥ ѡпарьиепрѣкь. и пр
рокомьизреднои вудобреннии. сьбо
вьпатнаггаь. и бесплѣтьчаськьпо
казаеисправленмаи. и гоже хвале
щерцѣмь. застоупиꙗ ꙗлоудреве

лесницею вьзнесьсе. имѧ твоѥ паме
сьврьшающеѥ ѥфрмо. наз краѥ ѩко
свѣтоу банзьсьн. свѣтьльсльные
ѩкамь предаваѩ ✣ Б.

Блжеѩ бамь ровнда ѩкы мьбагомь.
тьнѣ ѩкабьбуще. мьнѩ ѩмаѩ ѩ
общемьспеѩ, багопрѣмѣнна
гоба ✣

Нахв. стр. гл. н. пв. ѹ тебьѥна ✣

Ѳгдатьі пръчеславьіи. ебнь добро
дѣтелнюѩ ѫ тинмьчистомь, слѣ
сесьмиль. ѡбласть приѩльсьзда
ѩсю, поболаноу тинмьѩсн. ѩдьрнь
жевьіѥ поразоумоу затворльѩ
сѧ. ѩсьвьшеѡгньѩ изьвельѩсѧ. ѩбра
гьіпогоусьльѩсѧ. ѩлѧнепстиседша
льмашиль ✣

Рекмоустиюгньѩ ѩраспалѧѩль. безъ
конньіѥ цръстьіи изобанѩльѩсѧ
зѣло. стоудньіѥ нерѣкьтьіи изьмо
рльѩсѧ ѩростно. бьспалѧѩ ѡгньі
бьводѣ камене. пищоу же предѣла

ѩмоу источльѩсѧ. ѩводьіи ѡрдань
скьіѥ ѩмалтьіѩ свою разѣлльѩсѧ.
ѩлѧнепстиседшамьпашиль ✣

Ѳгдатьі пръчеповазльѩсѧ. назем
ѩ ѩковьнстиноу. ѩже прѣбьшеу
ловѣсажизь. жизьніеущеѥ
тебѣ ѣставьноѩ ѡбогатѣѥсе. ѿт
рокамьствьіѩ скрьсльѩсѧ. сьмрти
кромѣ, ѩалѣталоуюшаѩ прѣбьвае
шіи. ѩкоалесьницоу ѡгньѩ моу вьсѣль
ѩсѧ. ѩлѣьсотоу бьзьвьшаѩль. ѩлѧ
стстиседшамьпашиль ✣

Дрбу. стр. гл. а. самьгл ✣

Ѩлѧ ѩреѩкьвьіи. ѩстрѣтельсаѩ ѩдрь
жьць. ѩвьзьоусѣѩ ѩсьѩльбѣѩще
дпь. всемиромаготаннѩѩкьстеѩ
ѩкаунѩтель. ѡсладьѣоуітьіѥ. ѥ
ѩже стебѣсѣѩ ѩ парьіи прорь. пр
рокомьізредѩѩ оудобреннѣѥ. сьбо
вьпатнаггль. ѩбеспатьнічаньпо
казаѩ ѩ справаѩѩ. ѩгоже хвале
щерцѣмь. застоупиѩ ѩлоудревь

дньсоудньи. тѣ.

Духовныи ли пѣсни пророкы хвалы, вси
скаахмь. какꙗ бо фѣзбитѣни,
небесьстѣи ангелы. и ли плотнюи ли
сеи, блаженьи ть соуговоу ѡца. и
свѣтилници свѣта вселеннѣи
ѧвишесе. ꙗлещеи пѣстанно ѡ
ѧшахь нашихь. тѣ.

Дѣвьскыи дньвѣрнии. пророкы и
пѣсни поутѣмь. ꙗнию фѣзбитѣ
нина. и ревни телꙗ прѣсвѣтлаа.
сьбоѡ ѣзыкомь небесьскоѥоу за тво
рии. и земли пловитоуюи, не плаваю
створии. ѡ прѣславнои оучителю. зе
мльнаѧ, не семь ѡдьжитиь
жане дасть. ѡ тиво, таѥмьнаѧ
вьнетаѥнии ѡбнаучитсе. и не сѧ ѡ
бходить ѡгньнои полесницеи.
ꙗлотнии ли сеи ѡбнеоуговоуюи бла
дѣтьдароуи. цре ѡбнчаи. ꙗко
ли не покорнбыи гладомь ра стра
бать. и ереи бестоу дньи всепе

сраннии. и ѥдовнчуи на слабомь вьсь
крѣстии. то гомь бѣ ꙗко ѣ бе нашь.
вьдаи ѣ сохрани православнии цре
наше. и побѣдьи оудаѧнии, пасоу
постатьи тѣмь дароуи.
сѧ. гѧ. и. самогѧ:

Пророкомь вьрьховникы. и вьсе свѣтьи
лникы свѣтилникы вселеннии. вь
пѣснехь поутѣмь вѣрнии. ꙗкоже
ли сеи. и хвалебь зоупиемь пѣно.
баговоу тробнегии. по дѧжь людекь
твоимь мльбами пророкь твоихь,
ѡ ставлении грѣхомь и велию
мать. и. б. крѣто, б.
гнѣвѧ тебе дѣлѧнце.
Настѣ. бѡ. сѧ. гѧ. ѧ. самог.

Ѧ ѡгньнѣ николесницѣ, сѣдѧ ꙗнѣ
вьзетьбывь. вьстрамоу свѣтови
ноу прѣложисе ѡ фѣзбитѣ ꙗние.
стоудьнѣ же пророкь посрамальнѣ
нѣ же не словомь вьзабьи. тако
жѣ ра зрѣшии нашась грѣшении.

кьгоумльбаанси. неспѣдшемаше-
ни, в҃. крто, в҃ :

Агнцаипастырѧте. надрѣбѣякоб
ндѣ. агнцаровьшнарыдаше. н
матрьскыбещаше. снебьжелѣнне.
какомадрѣбѣкрти ѣмльбьзбнже
сдльготрьпѣлнбе. какоровуцѣсво
нимозѣсвоипригвозѣльнеснбезак
комникы. нкрьбьсвоюнзанмлен
снбако ·

Мца тоу ка ппо

бныхьоцьбнашнїоана. неимеш
махарадноуродивого. ипрїклезекї
ила: стр. прпбны. гл. д. дазна-
бьпоустыиюбьсѣдшасе. ѣдиномы
шленнемьбѧженаи. пѧтьскаи
дѣнженнѧ. постомьнмлѣлмлк
нѣнѣнинсвѣтлыми, оуведити
мѣ. срцежеоумснисте, приеттво
сдѣлавшадховнымьпрѣданн

нємь. сумеѡнеиѡане. ипоскоущнаи
оукрашенни ·

Оурѡдмыимпритворенни. клоуфьца
ѡбезоумальѣснзавѣбѧжене: сьвѣ
шаепрѣславнаи. дѣнствоуѣзка
менны. бѣсы ѡгане. просвѣщаесоу
щенбьпощнгрѣховнѣнѡче. ноуль
несадоущемьпосрѣжащьбьсьбмль
ени: сумеѡнебестрѣтнеѡбапрнемь ·

Смѣренымоудробанниемь. нмѧтнбь
нбгомбнбь. намбвенспльнь. мбн
ѧсенси бгодхновенне. смѣренынї
кротбь. якожеаугльпоземанходе.
нжитнеиилѣнебсно. тѣмльпочи
натебѣ ѧсвженаутѣбѧжене. су
мешоне, ѡцьненьидхьстыи ·

нкыи. стр. прроку. гл. н. сопрсла ·

Нѣзекнилечнане: нжепачеоумлабли
станнѣ. нслабоумензѣмноуврни
прѣмоудре. херовимы бжтвнѣ,
неимоуньсходешоу. нпѣваналоу
тлмаиоустьб. оумлаутетоно, ра

зоуминовидѣльнеи. прѣсѧщьтѣ
ломыслье бгобѧжеиие ⁂

Не зеемнле бгопрнетие. ꙗкоѫ бьпо
бнеса. тоужаго дльга томнтель
ствопрѣтрьпѣлѣеи. лютѣисте
заемь. прпнсоуще ꙗкосоуще чуть
ныемьрасп етнеемь, бьеѧщеѧлн
робнспеноие, бгомѧлеинензбѧлле
ние. ѥлоужепричестнтисе всѣм
нимоуѧлѧн. вьспѣвѧющнѧлте ⁂

Не зекнлебгопрнетие. свнтьсьпри
ѥемь, нзьроуьеисе дрьжнтелѧ. и
жеѧвѣледа скаѧ ѩшнѧвуетомь.
ѩшеннеѧвленнебговидѣнь; нбго
слобцьбгозрнтьѧнь, тьнбьелѣе
ен. прогнѣвѧющѧлоуѕбороу, ѡба
слабнеразоумьподавьнй ⁂

Гѧнеедѣшѧмьсна ѿ сѧ. нѧ, б:
бѧѣнне. сьгрѣшѧющнмьпонеста
нице. лѣнещнлсенеспдавѧеннне.
ѩнеедѣшамь водителѧнице. спрь
бнеьмьповѧщнице. ѩнесбгоѥ
оутѣшеннеедѣшамь. болещнлѧже
дѣшѧлнеецѣленнне. ѩнесепрѣлѣ
неннѧѧсьбоуходѧтанце. серафи
мьвсѣхь, ꙗкосоущнестѣ
ннетѧѧ ⁂ кртс. б ѩ.

Утозрнлонеидѣнне. нѥжеѡчѧла
лонмлабнтеѡбѧко. сьдрьженье
соутварь, надрѣвовьѕмесесе. ноу
мрьщвлѧѧшнсе всѣмьдѧеиѥ ж
бѧѡть. бцѧплѧчющнсеглѧше. нѧ
видѣтенакрѣтѣвьѕнесенѧ. нжен
ѕнеенѕрѣннобьенѧбшагобѧнуѧо
бѣнса ⁂ тр. бѣѡцьѣнѧшнхь, тво
ѥканѡ. прпѣбнемь. творенне, кѣ
ѳеѡфана. гѧ. ѧ. пѣ. ѧ. ї рѧ:

Мрачьмнагопоучнноу. нелвкрьна ⁂

Причестнемьнѥжеьбоу. прпѣбнесвѣ
тьбьлѣеи. нснеелоу ѡлоучьсеу
леѡне, желѧннемьпомьупьемь,
багымьнадежѧмьсвѧмь, ѡчен
спьменнепрнелѣеи ⁂

Желѧннемьнѥжеьбоурѧспѧлѧемь.

царьсоставнальнеи. сьпоу тпнисаоуче
обрѣть, іоаннаславнаго. сьнимь
жестьзоупрошькеінеспеноуюрлуесе.
Обогатитнеенженнісакоже нетьща
кемьіми, бьжелѣвше. богатьство
нелабоубрѣменноуюмоудрии. н
пищоумнмлетекоушоуюнмарьсе
недостоимнне, добаимоудрьмѣо
рнноусте.
Красноуинзраннноунвсеутноу, оу
разоумѣвте. бжиипрѣнепорочь
наменѣ. твоеньбы. сньстворь
батию. бцоутечтоущеи.
Дроу. Канонъ. прикоу. гл. н. пѣ. а. ірм.
Понмьгьи, проведшоуклоуюсвои
скроузѣчрьмнокморе. иховеднмь,
славнобопрослависе.
Хотещоубысхвалитнеезекінлапро
рокатвоего. дарованнеимпода
жьбатаи. нбатьдховноуюю.
Нмѣнебьсхо женнм, неізекенальсще
нмьіи. неизглаимьемьсамовидь
ць. гнеиславомоозарьмете.
Оуправивьсвонжитие. нпомьслоу
жебьзьігранниапльтьскаповимоу
вь. прискьвмесебгопринетмь.
Бсьпросвѣщень. ісьвьстокомьлмного
пѣтоуюобращеноуюдобрь. пророчь
ствоуешидвоуюбгодхновенне.
Бесеитесоте /// пѣ. г. ірм:
бѣ, црсьтвоихезевоушии. тьи
крѣпостьмнги. прибѣжищеноу
творьженне.
Оусрьдоксьмьсельнымьрьвалѣчеседѣ
лаинемь. побѣжаиеврежнепльнеі.
бжтвеньмьпособнемьдха.
Гаданмлатвьньіан. нвьзрьжани
мбнимии прпобие. стратенегуп
тасоуеіоане, оужзвальнеи.
Оуморшеврага, помнцтвоиіе. оу
мрьщвлеиеерадостнвлаго, твое
живоносмовьжелѣвше.
Нзбавльшагочасы. прѣслоушани
ималтагопадении. всемоубимовь

наго. Утаи бесе непорочна и молаеси:
ниць. Ірм. Тьмнесноу тьрьжение.

Оумрьщвлении естежавьстрьтное.
зрящи славне; мрьтвыхь пропитаниа
ное, и ко прьсьвстание.

Матиь бесьсь, своемоу бесьзании.
бжтвьнь разоуль тезаблоужьнь. и
бгоумвлении показа.

Оумьнитеславне, бжтвьсмиие. и
жена херовимьхь седеще. бгоглан
бетебе мвльшеесе.

Жиноу прьсь твои. прозорливьи мои
стоуюзритьоучила. двьтвасьбла
деньнь бгоглан тебе вьхвалъ.

Ст. Гл. е. пѣ. сьбезнаконеся.

Сьгласиль бжтвьнь ошарьмелан.
ьпоутнедоущеисьбжтвьнь
ниеиль ходнетебе рко, оцнпре
бнии. и врагобьь о врьгшеприлогь.
свобесьтоуидинивнетесе. іоа
неноуилеоне бгоблажении.

Дрогоу. Ст. прькоу. Гл. г. пѣ. красот.

Славьпльщеиниипрьвоумьнальнеи.
бжтвьнь ильдхоль ошарьмель. вели
кьнь бжнихь прощьхь. неизеиниле
бгодухновение. тьмь и ко прькате
щеннооу блажель. и трьжьствоу
ильбьпамятьтвоюдь. сьгласовьпи
ще тьнилоудре. ми не хвьнеспетидше
паше. Ст. Ин. г.

Недоумьсльно не постижимое ватце
бгобьтпаи. сьдѣлавьшеесе тебѣ
страшное бжие таньство. и вое
ображенна гозачьмьширолаеси. па
тинь ошлаженая. ошчтыхь ирьвни
твоихь. и гоже всегда утаи, и ко сна
своегоодаи. спетидшепаше. и крто. г.

Не споусокраучиа утаи и ати твои.
хе зрещи тебе ратьтва висилаи мадр
вѣ. ватрьсьрьдаящи глаше. у
то тиь зда стьеврейскьен безако
ньнь и бьрьне благодарьнь. иже
многыхь и великьхь твоихь сноу
лои, даровьь наслажесе. по твое

бѫтвно сохожение. пѣ. д. ірм:

Кузнѣ жена тецѣ кые вндѣвши. какоб
стѣсоущаасанца праведнаго. ста
вычнаусвоеаль. достоинно вызыва
ющи, слава сна твоеи.

Сьвдаимшлсеесть зѣ правды. бго
носцаинсонадобѣтвныеѡграды,
домдостапрпобнаи. спенысаласеи
никаль, сегонаказаниѡ богати
стасе.

Єданнаѡбразцы. и прпобнаасадьеле
ще. бгомосцѣ прпобныеинвдѣвь. бо
жьстьвныеинповѣстьбаи. бѫтвь
поюѡдежеи и ночьеснаусрасова.

Срцетвоеенрнжаль ѡтнщенау. стго
дхабать ѡвѣтшнѡче. напнсась
вьшенобестрастки. вѣроуиаиго
вьнеанцемѣрноу.

Сѣденнапрѣстолѣ прѣвьзпесень
пѣхерувимьсцѣ. и на прѣстоль
тенадѣ. нарукоутвоеиопочивь.
ариебгоневѣсто. прѣпрославаи

ныеинбѣнашь.

нмь. ірм. оусльшахьгнсаотроеиа.

Натебѣроукабы. твоеговаасыньсе
дрьжителя. меизглаиаиаоучещии.
и просвѣщающи тебѣбѫтвныеиавелѣ
ньяи.

Видѣтиа и спобнсеоужась, бѫтвь
паиаидѣниа. наанцнпальнеи. и
гласоусльшаабѫтвнагоаха.

Даньитвоеаль оустоваль. и зроукьего
сподне свитекьизреде, срцетвое
оуслади. и прика бѫтвнаеьрьшии.

Снимющоуваидѣне зеиниаь дарьбѫть
стьвноу. неиже прошьть. затворн
ноусиюсхраниии. пѣ. є. ірм:

Тьиегиаиеевѣтьвьиарьпришьлеси.
свѣтьстьеи, ѡбращаеизьмрачна
неѣжнии. вѣроухвалещиеате.

Прѣсвѣтлоуизариѡ ѡнепрналь.
ыносанцежбнасеси. бѣсовьскоу
юталоуѡ снавьсславне.

Твоиаль желаниеаль хе. ѡгражьше

сеи пребыти. желаниꙗ телесная; и
козгрѣбниꙗ ꙗрьства. ꙗ ꙗдарѣ ѿ
тресоше ⁂

Силою бѧтьною, дшевꙋ крѣпльше.
вьпоустыꙗ вьселистесе. ѡ пꙋстѣ
бающестрѣти. ѡ цꙗ небоꙗ ꙗдрьꙗ ⁂
Тетеꙗ прѣстатаꙗ. двабне
таꙗ ꙗ ꙗ родꙗ ꙗ ꙗ слова. вьше ѥсть
ꙗ слова. двою прѣбывшꙗ ⁂
Оутрьꙗ ꙗ ꙗ ꙗ ꙗ. ꙗ ꙗ ꙗ ꙗ

ѡчищьсе прѣбаженѣ ⁂

Пятипрѣбышебывь. бызетсе прѣво
жнеселовдха. нсвѣтаутагоѩвн
льсекснеспальникь ⁂

Прѣтпожитнеѩльеи. ликованиѥ
несенѣпѣнниѩспоущаѥ. зрѩщихѣ
роубнальскаговседрьжителѧ ⁂

Мтиидвалвьнеткмоу. вьѡбразѣки
дѣнабы. дврьмногосвѣтлаѧ. бви
нулсоль ходатанетвоущиѩ ⁂

Вьпещиѡгньмѣ ѿ пѣ. ꙁ. їрм:
и, авраамльскыидѣти, вьперьсцѣ
и. любовиюбагобѣрниѩпаче, англа
мемельѡпламиѩлиньвьзывахоу.
баньбьѡцьнаши ⁂

Ѡдрьжимьхтопобиюѡчебѫтвоѩ
любовию. дроугыисвети. радоуть
ноесьсамеиѩзадальнеи, вьпии. бань
бьѡцьнаши ⁂

Ѡтьнесетебѣподаноуюѡче, приѩ
лишиѩщоу. сиюпрѣпитѣвсе,
багопокорноприѩмлющеѥ, твоѥпо

велѣниѥ. надоущалѣкоущиѩгрѣхь, ѡ
ставлѧющеѥбаженѣ ⁂

Послѣдованьѡчьскьемьпрѣлоль, ѡче
блоудре. пагоубы ѡрѩгеновы бѣга
тиꙁлоучьстивыи. ꙁаповѣдаꙁовоущи
ль. баньбьѡцьнаши ⁂

Бышиѩгоѡсщенноѥбѫтвоѥсеаѩниѥ
рѹнее. тебонебодасерадоуть вьсе
пиющиль. бѧнатынеьжеѩхь, прѣ
непорочнаѩвлаче ⁂

ниь. їрм. и жеѡнюдендошьше ⁂

Храмьѡдшебаннымкасенсебѫни.
бгоносиь ѡвсебаженѣ. ницоковныдь
лѣрклоуль оулиоплоучильщеи.
пѣбаидхоль. ѡцьнаши ⁂

Бсьсиньвоужасѣ. прѣложеньвьгра
льстынниѩгда. нбѫтеньельтаи
ѩльлоучисембаннѡ. пѣтиро
учаѩиль, ѡцьнаши ⁂

Сщенникьмвльсебаньшиѩгодосто
чудне. жрьтвьиѩльвьпринося
шиѩцѣ. аньльпрѣстательвьпии.

ѿць нашь небесный.

Спетвь хотѣвь чаць ско сущьство.
словопрѣбѣжтьмои. дѣвьствьмоуюдѣ
рь прошьствомь. ѿ мнѣ ѿдѣмѣе,
ѿць нашь небесный.

пѣ. н. гл. р оуцѣ распростьрь.

Кисвѣтлаагы зѣзда. свущенбьти
нѣстрѣтен, приходеньжнѣ тоу. тво
ришнѣѿ жемьнечнетыи. цѣлому
дрѣ ножити. нѣ ѿгонишлаютьнеме
доугы. вьпию, бавитесадѣ.

Цѣльсьнѣоумомь. вьскрѣвѣмоудры
хьчнесь прѣобне. вмногьоуловмаль
ки, оуродьствовати градиведьи.
нѣдоугамомьбыти; вьпиеутѣ
шедшем. бавитесадѣ.

Сьвершенвѣдинои, свонхсподосто
мниславегь. износмлаа прѣобне,
игробоупосмлаемлаа. аггальскыми
свѣтаславеславлаимиоучитанть.
вьпиющаа, бавитесадѣ.

Изкавлаимнавьсмиистекегь, дво

чтаи. иегожемаивачце. просвѣтити
поющеите. нѣѿвьстоимиимаизбавити
ти. вьпиющи, вседѣ. нмь. гл.

Цранбеснаго, иегожепомть вонаггальсци.
хвалителюнѣпрѣвзно.

Сщеньствомь прочьскьемь. прочьсть
васщеннооуврашаемь. просвѣщаи
ши, хвализнодавцапоющеи вакыие.

Колѣнии прѣсланяющаисвагь. ѿ
мнрѣзрителиприимитвоиславы.
исвдатепоемьхебьвеебѣны.

Желаннемьбѣжтвнымьрадѣгьсе. на
оучасеекнаучеумаганмаль. зо
вьи, телрѣвьно.

Строуюѿставленнои, изнѣфноутрь
мои, двьствьзрѣлѣнвьпиаше, те
прѣвзно.

пѣ. ѣ. гл. исаьнерукосѣчен.

Бсѣльрцемьтроицноусрьмопрѣлежь
шеесе. нѣѿмнѣлоучебатеаноприлаше.
свѣтовидимьвьстѣ. нсьаггальскоу
Желаннемьбѣжтвнымьсьидѣ нте.

ишесе. нбъзрѣ жаннемь просвѣщь
шесе. чакмыхь бгть ь ь причестноуж
бысте. нблженоеѡбрѣтосте, бгобла
женнимаслаженнии ⁂

Башепринтьбалѣзни. нпотьвесеаниѥ,
концаннкакоженлоущеи. ьнкеаже
пнтѣющесе. сѹлеѡнепрокне. нісоа
несладкне. непрѣстаннонапоаннанте ⁂

Спеннаесемьрожьшиа, нзбавителя
нбатлаа. разорнашеаеиеѡбаакьі.
свѣтоуѡблауестамбауце. неманасьдѣ
лан, насчастнеорищенаде ⁂ нмь. ї рм ⁂

Промбаннагонагорѣзаконодавцоу.
ѡгнемьнісоупиноиь рожьствопро
дбыи, бнашеѣмыхьлесенни. пѣ
аннемальчьеѡбоданаль ⁂

Зарнюсиаепрочебагочьстиа. ьѡогь
пинкоупиннѣдребан, маисеѡжинмба
шагосе. неаньбидѣтнепобнаеенсн.
тетаннонаоучающаанензгаанны

Сщеннкьпоказасе. ⁂ ілаль ⁂
нтаенникьзаконоположитель.

нпрѣсьпрѣмоудрь. нпобнисьвацѣ,
нетрѣтемьпричестникь. нпнжесьна
слѣдникьмьнасенеи ⁂

Ѡмензгаанагонбжѣтвнагосвѣтаа
бакнна. нгоженнмнаслажаесебаже
не. нздалечезрнишьбѡцнсанадха.
трнисьставьебжѣтьа ⁂

Тьінесьбщеѡрожнеанашестѣна. тьі
несзастоупаннна темадѣющнмасе.
тенниманаматьоупобнзаннь. дан
збавнмасеѡбрагьнашихь ⁂

ЩА Т҃Г҃. КѢ. СТЬІЕМА

рнмалгаанни. нетгощемноманиса
фокы: стр. стѣн. гл҃. н. ѡпрѣсла ⁂

Мпросьсьзамнпосещии. магдаанни
марнм. бжѣтенагоровладьстиже. н
славьіаггла вузрѣаакеи. вызбѣшам
щаажнкодавца бжѣтьмнѣьстаннн.
нбсѣхьнзбавенне. тѣмьнднпо
падесе тнмьбьзбѣстнтнпотьщасе.

радоствогаѧщии. бѣзнгран техсѣвѣ
стальнестѣ ⁂

Славужещиипрѣхвалнаѧ. иженара
понабывшоуловуховгоу. инепрѣста
ѧнѣмиисмиии. идшоуисмѣсльраже
гши, свѣтѣбѣлаеси. игожевидѣвѣ
шинакрѣвнесеца. страннобидѣнии
глашесальзещии. какожзнѣсмрѣтѣве
ливоуюпинапринемлеть ⁂

Пламесщеннаюсвѣшаемѣтвою. оучи
вшинсевуха. итогоповелѣнныѧпропо
вѣдавшинвсеславнаѧ. дшалѣпаи
зкаванниѧ. ималщентвоихѣраноу.
маринѣвѣрно ѡбалвѣзаналѣ. исста
чаюшоуюбатѣмесноудноую. ипросвѣ
щенниѧ, любовиюпринтѣкамщиалѣ
бгобаженаѧ ⁂

Ирмы. стр. стѡ. гл. а. пѡ. дазнаменн ⁂

Бѣсѣвѣзлѣжнальнеи. тебера прѣтрѣпѣ
вшоуловуспемоуюстрѣть. самѣсебе
прѣхвалне. маринаѣкрѣвнюоусрь
дие, багоугодкпи. итомоуприлѣ

питнѡчепетѣщаѣсеиси. ѡтоудоупро
слависе. ичюсѣѣѡбогатиасеисидѣи
стѣомѣпрѣмоудре. ѡнегоѣвѣчавакиа ⁂

Безаконнѣихѣшетанни. небѣсомѣслоу
жении. страннитѣрѣдостни. фѡка
низложнальнеи. спасѣсачѣсѣѣмѣвѣ
вѣщаи. небѣрѣнѣихѣпросвѣщаилѣ
слибгобажене. ималасѣѡгоне, идѣль
скагосоуѣтѣства. просвѣщенниѣмѣ
чюсѣѣтвои. ипобигѣѣсвѣтлостию ⁂

Пристаннщесѣпнои. бѣдоующеннѣмоу
щете. фѡсапрѣславне житиѣаѣ
наи, иглоубиновюпрѣгрѣшении. и
печаленбоуреи. маилѣвѣрно. твои
ѧмматѣаи наспеаи ѡвсакыѡбѣ
стоѧнии. ижетвоипаѧщечтоущеи.
маечаколюбцанѣакоуига ⁂

Прѣвѣнбидѣвши сл. гл. г.

Нежтвоиебѣскресении, маринаа
гдаанни. прѣвагобагѣѣлѣиновѣ
ника. иженашебагосрѣдникѣ, и
стѣоѡбѣжившагѣ. прѣбаанѣбагоѣ

стиницаꙗ вилаѣеѥсн. вьпнющиꙗпо
столовьѣ. печальѡлежше, багодѣши
кьвьпринилѣль. кпрн тебн техавь
зкрешаꙗ. нилрвенподающаꙗвелни
ꙗновсть ⁂ нн. крте. ѣ.

Агньцасвонго. агницаесвьрьнна
ꙗдревлꙗ. нкеповечнаꙗвлуца. на
крѣтѣвьзнженаꙗꙗкавузрѣ. матрь
скьвьсплацаше. ндивещисевьпи
ꙗше. ттовидѣнниечедаслѣдкоѥ, се
навоѥнпрѣславкоѥ. какоскорьнебла
годарьствьнь. свуднщоупилатово
прѣда. нѡсовужаютьмасмрть. жи
знь вѣчьскыхь. мьвьспомтвоѥнен
зрѣмновсловесхожѣнне ⁂
настѣ. вѡ. сѧ. гѧ. н. самогѧ:

Болнюѡбнщавшоумлоу, нищетою
блоѥю. прѣмнежьстковмьбагосрь
дньхоубоу. магдалинимариꙗ, ꙗко
оученицакѣрноповслужившинь. на
дрѣвѣпростьтаꙗ, нвьгровѣположе
навидѣвшинь. вьпнюшесеѧзытоуе

фнинь. ттосестранновьвидѣнние. нже
марьтвьінжнвотворен, какомрьтвь
вьмѣнжнетсе. конмуръпринесоуни
змѣнишоумлоумесмрадакѣсовьскаго.
консльзьіпролѣнь. ѡсльзьбмонизь
мѣнишоумлоупрѣмтрь. мьѡвсачень
хьцроу. ꙗкожеранвьжранительнаꙗвль
се. ростсвонхьгльь. варьѡнемлнешь
ренсьісмнь. нклонмьбрамльшьшинь.
баговѣщенниꙗрадостьвьзоупнь. вь
схожоубѡнкьѡцоу. нбоуманлоу нбоу
вашемлоу. ꙗкодаподамьмирови велн
юмлть ⁂ нн. крте. ѣ. гѧ. тѧ.

Тепринбожѣнавидещинь. напрѣтѣсе.
нстртнпринимлюща, волнюжаісь. дѣ
вланнатнтвоꙗ. чедогласше. чедосла
дкоѥ. рамьнеправедно какотрьпнши
враумнцѣлнвьнь чаковьнемлщь. н
тлѣннмвѣхьнзбавлѥн, багосрдн
нкльсвонмь ⁂ тр. гѧ. ѧ:

Хвинасьрѧѡдвьрожѣнномоу, чтмаꙗ
магдалинкепослѣдовалаинмариꙗ.

тогѡ праведнии и законы хранещии.
тѣ мжерающесе прѣстоуноуть пламе пра
зноуемь. вьсхваляющеи ѥ вѣрою. и ѥ
вьнипочитающе ✧ нетѡ. гѧ. а:
и рабомь почьстьникь ✧
канѡ. вьсѡ. недѣ. петыи. два:
канѡ. стѣи. творение ѳеѡфа.
гѧ. и. пѣ. а. ірмо. водоупрошьмо ✧
Блжтеньи ваноукрашена добродетелми. и
свѣтолитии и госнмющии. ѡчьрьнѣ
вшеи ваи сьрьце. твоими мльбами ма
рие ѡ зари ✧
Ѡ ставаслоботешоуе. ѡ доуховьи злобы,
и згавльмвѣ. и моуже оучеником твои
вши. даровании прѣстоуе и спальнии
доуха ✧
Водьи и спальишисе живо творьнихь.
ѡ и сточьники и не и скоудмаѧ. и жеза
марьнина земли и вьлшаго и ребрьсы.
ѣ грѣхамоу тьмьи и несоушкланеи токи ✧
Ц трьпрѣстоуе и сьдѣтелю, поимите
фтрокавице. приимившоуюбви.
ѡ падьшеи и нетвечатьскои. ѥгоже бо те
ли нице все не порочьпамь кацѣ ✧
Дроу. канѡ. стѣмоу. гѧ. и. ірмо:
Скрушьшомоу бранмы и щеи вьсо
кои. и проведшоуюмоу ѧ и свои и скрозѣ
чрьмнеи и мори. вьспоемь ѥмоу, мно
прослависе ✧
Свѣтоуки и присвѣтоуи и помоу прѣстои
фока. просвѣтиии и помьсльмаисе
моудреи сьрьце. вьсхвалити дьстои
тистрани ✧
Оучрасисе ѡ дѣтьска. блжтеньразоу
мь фшоимѣи. и блтисе бальсетво
рити зпамении. и ѡ ганиятиаоука
вьи дхы прѣмоудре ✧
Неспальньблтисьи. и спальньразоума
блжии. и мѣльнеи живодоушоуь тебѣ
дхаблжтьнагоснаоуѥгомоудре. и не
жерамиосанце проснмальнеи. просвѣ
щаивѣрьные ✧
Не и скоусомоуже и вьоутребѣскои.
и ньмѣстимагобаимѣлаисьь

мѣстна. Бгоро́те анницене тѣсно. и
гоже ѿ пабгорадѣ баннам прѣмолак ·
пѣ. г. і ѯм. и бесмолвоу кроугоу врьхо ·
Бъ любльшиприв ѣ нбагымь повинь
ника. мнѧ монашеѣ нтво ѿбжи вшаа.
послѣдовавшиелоу ѹ бсрь молаиие.
тогоповинноу вшисе бжтвыи мль
велѣнимь ·
Рыдающии, грѣбанъ бавителнкадо
стигланеи. прьвоиеиадѣвшии бжт
вное ѿтроковице вьскрѣсение. тѣмъ
багавѣстинцамвисевьпиющии. хс
вьсталие, роукамабьеплещите ·
Спеантмесловьпльщьшенесепрѣчи
стам. ѿ твоихьпрѣтьехьврьвии. ба
гатьствомьбагости. разрѣшаеѿ
соужение прьвагопадение. егаже
мепрѣстамиомлан, спетистадо
твои · ирь. ѯм ·
Оутвьрдисе срцемои ѿги. бъзнесесе
рогьмои ѿбъзѣмоемь. раширишесе
оустамоимаврагьемои. невъзвесели
хсе ѿ спсеиитвоимь ·
Сщемьнѣизмалѣаразоумьиемѣлѣеи.
идажедостарестииматорьства. бго
несебѣиугодилѣеи. ѿтоудоусла
бьеполоучилѣеи ·
Твоивеликоепрѣщение. нетрьпебѣ
ѣнжебьорабам, ѿбѣгаеть. ихѣ
величаетсе дѣлытвоимчюне ·
Ю жебьгрѣхьдоблеститвои. пови
гьежетечение. ктодостоиноесь
хвалитьчюне. ѩиикомьоукраше
ниипохвало ·
Иковьшьшиагглѣ. приклонисьь
ложеиаапрутам, бакоуаггломь
и всеи твари. тѣмтевѣрнии поуч
тамь ·
кѵ. стѡ. гл. г. пѣ. иже ѿ кѣсьрь ·
Иерархиреи приносеѿче жертвьи. ком
чиѣеи аесе приносеиеи жиноуже
твоу. ѩиьбывьзаиимпоохѣбѣ.
ѿ аггльѣоукрѣпляемь. и ендртже
лаи. прѣстоящиимьимь и вьпиющи

мьти. приидѣ фѡка сматаи и мнѡгѡ
женаны ꙗ҆ко :

Жизни небесныи желаеще. пищоу ѩже на
земли попираеще. оустнѣ ѡчистив
ль, и ѩзыкъ такожде. пѣниемъ пѣніи
ѩко плетоуще достойно. фѡцѣ еще
и ѩкоу. и бо дѣвственнѣи дѣвѣ дѣвъ, не
бъзбрачно ѡбрѣтеньноу трьшьеть
ніи. и бъзрастьна желаемаго, ѿ
агглъ славимаи. ѿ тоудоу бо ѡ ма
жеть ѡ на мати, и единого матера
го, дшевнѣи мьнедоуговаль. ꙗ ко ноу
ны приеть зъны вьсонаньоу бо ѡ того,
и бъзоупнивьнѣмоу. приз раненны:
приидѣ фѡка сматаи и мнѡгѡ женаны ꙗ
сѣ. гл. и. пѣ. прѣмоудростникаст :

Прѣѡбнищавшоумоу словоу, прѣла
могыи мьраниемь. мариемагда
лини, ꙗвѣ ѩкоу ученица истинна
послоужилаеси. бъзрастшиѩесеро
наки прѣбъзнесеная. и бъгоубѣ поло
жена. рыдаше сльзѣщи. тѣ ѩже те

поучтаемь. и тьбе сьрьшаемьѣ ерою
трьжьство. мѵроносице прѣславоущіи
ми ханъ ха ба, грѣхоль ѡ ставаемиѩ дар :
дроу. сѵ шеноумкоу. гл. а. по. сноеваři :

Настапразъноленьцисвѣтло. трьжьство.
пагебгоумоу драгоцѣтаи фѡкы. бе
селещиконце. снижещи зармаи ньмаи
рѣ. посещиитакоуль месноу дѣвоуеба
годѣть. мати вселегьнисѣстнородана
шего : сл. нн. б .

Огновлаеси прутаи, бѫтьеньмьро
жьствоуньси. и тачѣвшеестрѣтьми,
земаньеи хьмрьтьноесоущьство. и
бъзвиглаеси всѣ ѡ смрти, ньжизни
и тачѣниѣи. тѣ мітеподальгоу оугла
жаемьеси. дѣво прѣпрославленная.
ѩкоже проеклаеси : кр то. б .

Дѣвеси неоравчиная. мтихаба. ѡрѣу
жиипрѣде тьбоиѩ прѣстоуиѩ дшоу. и ега
распинаемаи видѣвоуки спасаесво
его. и гожеоуѩ бобаная, млещиниѩ
прѣстаи. прощениеесьгрѣшеникиа

даровати нам ⁂

Пѣ. Д. Ірм. Оуслышахъ гневолотрѣ ⁂

Бесмоущенным нлоущи, ангельскаго оу
нтьства мысль. пришьшоу англа
всего спетнѡ льсти. послоужилеси ⁂

Льющисе льзами, гроба животнаго
достигшии. Аггла оузрѣвшеись
вѣщающаа. Христа марие воскресеи ⁂

Срце твое не перочно. вьѡ правдѣ нхъ
хвѣхьбы. и тогоеди ногоуь желѣла
еси. красна годо братию, достославь

Дрѣмаинкмь оумыиим // ка ⁂
ле, сьмѣгрѣховнъеи ѡ трокоуницепо
стиже. бьдрьмоиматвоеи. бьста
вилесь покаиии ⁂ ИНЬ. Ірм :

Оуслышахъ гнеславуь твоиеоу бомхсе.
ꙗкоеи зрѣеиыимьсь вѣтоиль. бьсы
и прноеоущиь, ѡдьбы родисеи зрѣ
ино. сладасна ѣ твоеиги ⁂

Свѣтилника тесиющаправдѣ, зь
наиель. дѣлы инаиикемь. прноеоу
умыимеиьиии, просвѣщающасрца

вѣрныимь. и медоугомь мьглоусла
виеѡгонеща ⁂

Красьнѣйшдобротахьаннна. фѡскам
виасеиси. голоубьбожиимаоьсѣт
воемьучителемьсѣдьеи. сказамодре,
стрѣемтебѣжтвиьемьпричестника
бытидухомь ⁂

Ѡкрьмаеннеиеиоуще. иже ньморнбо
гомосе, твоидатвоупрно. тежкые
боуреизбавляютсе. помощетобою
подающагоимьизбавлениеспеиеи ⁂

Неблазьнмаа нескврьнмаа. ѡскврьне
моеиисрце, врѣдныиипомышле
ниии. и прѣстоупаеиии ѡкалѣиеи.
ѡчисти твоидаисьпрѣбагоеоу бо
бжтвныиаоу утѣшениии ⁂

Пѣ. Е. Ірм. Вьскоуноеѡрноуѡ ⁂

Прѣбаванжесиисловесы прѣлщьша
то. и изгнавша ѡраждребаи. зрещи
ногамапокраиилаа утыиадижена
ии. и радьмоужьскыиестежавши
ми. сиимивѣрноуютсе ⁂

Оумьршоу нвьгробѣ затворенноу. всѣ
мьжизнь вьдыхающоу. оумизваніе
маанбовнѥ. сладцѣнегоалвѣн,
прінашашнмоуро. магдалінечутна
мароніе. нсльзнынепроливающи
ароматы ⁂

Пострнбѣжтвнѣн. пострашнѣмь
спобѣвьзнесенні. простиражшисло
вовсоудоу чтовѣвьзвѣщающи. нмь
могьеоулавляющнн. прѣльщьшенє
сенебѣнніемь. нкословоуоу ченица
славнаи ⁂

Нзбавлнѣтмлепадшаа. кьгрѣховь
нывль, кнкогоплетенныемь падеже
мь. нетебеоутнсебгонзволивыи
забеусльноуюмать. прѣтанѣотро
ковнце. негожеоумлн. всякоговрѣ
данзбавитнсебѣрвнопющнмте ⁂

Гнбепашьлнрь // ннь, ірм :
лажьнамь. гнбепашьстежнны.
развѣкотебенкогонезнаемь. нме
твоенмлеоуноль ⁂

Нкоже чтнькамень, проходепрпобне.
слоужещеекаменнюлюдн. кьбжнк
вѣрѣпрнвельнесловесьіевонлн. н
чювеныянлаенни ⁂

Прпобнеьпрпобныхьпоказасеславь
не. нвьмнцѣхьсвѣтьль. чнмепо
страль. нбоуцапобѣжь фокаїне ⁂

Бьспѣшеаггальскаавонньстканде
ще. пострашатеннчетвьдь. н
беспльтьенепобѣжающагѣсьі. вь
тлѣннѣмьсвонмьблжеметелесн ⁂

Спенлевльноующасе житнастрь
мн, прутам. нсюрьлнкьтнхьмь
бестрастнѥпрестанщемь. всѣмь
помощнхрїстнѥмь бгобгатнам ⁂

Пѣ. г. ірм. фцѣстнмеспсеманога ⁂

Гльбтвонхьорошенніе. печалнварь
ѡнетьоучепнкомь. чтнмнкожеень
зоупн. хсьбьстальнѥ, нжнвотьлан
ье. свѣтаенѥобланстасанце ⁂

Свѣтозарнаѥтнмарнепалебьснѥ.
просвѣщающнвѣрновьнюпющеи

те. и тлоу ѿ гонещи лоукавыхъ бѣ
совьи скоушеніи дочюдная ⁂
Сщеньствомьсльно. и неѡлаикоѡ
цѣтиланще. свѣщиниьсвѣтовидь
нь, ѩвнее. и мостьлькоуправѣдеи.
исповѣдающе тебоуправѣ непоро
чная ⁂ и нь, і рдл :
Ꙗко пррканзбавии, и зглькьнные
прѣисподнии хебе. и мене ѿпрѣ
грѣшеніи мавихъ и збавиꙗ скочако
любць. и ѡкрьмиꙗ животьмоиллаи
бьзглашаютьтибоудоущеи. ⁂ се
часькьемьгласомьпрѣславне. ча
шоуганпититебѣспсмоуи. посла
ныти голоубьсьвьше ⁂
Попрѣмногьихъ потѣхъ. поболѣзне
хьмензмѣрныхъ тѣла. мьчеви
стоуисвоюглавоупрѣклонии. и кр
вьиизеملѡстилькеи ⁂
Мьтвьимьканицемьнепослоужи
вьпрѣбогате. смьрьтьпрѣтрьпѣ
лькеи. и житиепосмрти. сегорадо
і тефѡкаоубажаемь ⁂
Живьеи вьвышнихъ. вьстоуитиноутро
боувьселисе. пльтиповиньлькаро
виꙗвлиеле. сегорадетечтаиславимь ⁂
ко. гл. г. пѡ. двадесь ⁂
Прѣстоющии прѣславнаꙗоукрѣпла
сова. сьнѣмиилиногьеи. и мтри
гнихвалоу, сльзьі точещии. сиепри
нашаще глющи. чтосе ѥстраимое
чюдо. сьдрьжеи ксоутвань, постра
тинзвоии. сладрьжавѣтвии ⁂ і ко :
Бласхвь, и црьсьзамии. неѡставль
и небесь, сиидеи кожензвоии. и пль
тьтлѣкиноувьспрнютьволии. и га
жевидѣвшиимтинепорочная. на
крѣпрнгбажаемая. сьдбаимчь
стныиипрѣстоише. и благдаии
ларнжплачющии. тоще ѡтоуслоущи
и тепалѣкишоувѣроупоказающии при
сно, послѣдовашехи. и гробазрѣ
ше. ѡжидающии вьпиющи : пост
ратинзвоивьеи, сладрьжавѣтвоеи ⁂

пѣ. ζ. ірм. дѣтневрєнскыєбыпе

Недоугы ѡгнаалєксразанчыєи. по
спѣшьствоующаготнєлобанмоуши
и. нмоужєпрѣстоншиннмя. вынню
шнмоуромоєнце. бань бъ ѡцьь ✧

Єдинаавндѣлаєсипрѣжєннѣхь.
жнвотанашєгохавыставшаа. вры
тоградѣжєтогомєпщєвалаєсивыпи
ющи, бань бъ ѡцьь ✧

Оуставилаєсистрьмаєнниєсмартвоє.
бєсмартнагобанкоzаншн. нрєжьши
нутаи. нмоужєбєсипоємь. бань и
сигнбєѡцьь ✧ инь, ірм :

Нжєаглавьѡтрокьєспсь. нгрьме
шоуюпєщьмахлаадьпрѣложнвьєи.
бань бъ ѡцьь нашн ✧

Прошьскроzѣплаамємь. нкожєтрню
нощє. нєѡпаалємь ѩнмчєпрѣбы,
хвоєсилою. пожнвшаговьтєбѣ
пачєоуєла ✧

Тынѡгнємьбѣжтєнымлюбєємни
чє. вымоутрьраспалѧємьфѡка.

ѡгнювєщнмоуприлѣшаєсє. прѣ
бывалєшнмоудрємєѡпалємь ✧

Нєпьщрємь бѣжтєнымлюбротаали
ѧzвьньєми. ісьбоувьстєсльєсн, ію
нмоуповєгоположнмоу. побѣдьі
вѣнцьѡнєгоприємь ✧

Нzкавлмєлнивсякогоѡсоужєнмя
дво. дивьнымьрєжьствомти. гла
сьірадостнымпѣмословмлтє,
прємбажємаѧ ✧

Пѣ. н. ірм. сєдмьсєдмцєнпє

Свѣтомвльсєжитнитвоє. лоуча
мнѡбанєтаєѡмагдалини, добро
дѣтєлмыхьдѣвнни. бѣжтвнаго
проповѣдапнѧ. нжєнєбѣжнюлаповє
мню. нєнмнинісьzнѧжтєлѧлюбєи.
нмоужєпоєшнєьѧтглы. щєнєнни
поитєлюєнпрѣ ✧

Оукрѣпрѣстоншє. zрєщинєправє
днагославнѧоучнитєлѧ. сєбєсь
мѣрнвшагозанєнzрємноуѧмать.
нвьzыханнинєльzамнѡбанбанмаа.

чтостраннокеѣпнишемлаинесчюдо.
каковумрѣщѣлмкетеноуцлрактъ.
нжесмртьоумрьтвнкьін. жиотъ
сьнродомь ⁂

Якобжкюмтрьте. иднмомоудрьмо
славнмь. нтварнвышьшоучта
ю. ѡтебѣбѣ ѡсоужєнніе нжеѡда
дамапотрѣбнсе. нѡетоупльшен
прнсвонсеучьсконсоущьство. поищ
ще, єщеннннблвнте. анкепрѣвзна

Покрнванвода ///нмь, їрм:
мнпрѣвьінспрьнмнасвоя. положн
бынлорюпрѣльпѣсьнь. нсьдрьже
нземлю. тепоетьсланце. тебесла
вптьлоуна. тебѣпрнносптьпѣні
невсатварь. сьдѣтелювсѣхьбвѣк.

Отьпеленьѣѡстнте. всѣхьсьдѣте
льбъ. нбьмѣроудостнгьстраннн
хбѣхь, постральєен. нпобѣдальк
снначеланснлыбражнк. нбѣнце
посцьдостнгальнсвьшннкѡбн
тѣлнжнлнца ⁂

Грьмннкатензредмапрнзывантьнрн
сно, плаванщенїмнте. нкмрьсисы
хьнзбавлюютеелоудребѣдь. бла
гопрнктнымнтнславнемлтвамі.
вьспѣванщевсѣхьцраксьдѣтеля
нбавкѣсы ⁂

Якоагньцатенезлобнва. гнвразн
оумрьщвлюютьфѡнка. вьгальвцѣ
нутьнѣстаростн. врагаславнезло
начелннка, вьчемьоумарнлца. н
спобѣданнмндрьзновеннмсвонго
вѣкьвсе ⁂

Оцѣщеннкбьі. падьшоуклоукашемо
нтлѣнномоуцѣствоу. порожьшнна
гньцабжнм. вьземлющагосьгрѣ
шенмачаковмь. ценьчмьмьмарь
анелль. тѣмтепоемьрадостьно
двбуе ⁂

Пѣ. ѣ. їрм. оуднвнсеѡсемьнбен ⁂

Сьбжтвнѣнпрѣлвжсеннмрадостн.
кьрансцѣнширатѣпространнѣн.
кьмдесальнымьнпрѣлнрнымьѡ

кнтѣлемь. идѣже пробѣсѣхѣ чинове. идѣже и гасѣ чистѣ ѣ ѣ тлѣ празѣ
поующихь. марие бгомѣсмаи. тѣм
тебѣ ублажаемь ⁂

Ничтоже прѣпочлаисѣ ущихь наше
мли. пачелюбѣ хаба. ньтогоѣдо
могосиѣдаемь добротами. ине
прѣлѣ ниовсѣ утнами посклаемь
милоуцами. стопамь сегоѣ ьпиш
ше посѣдоующи. тебѣ ликуюмне
гоблативе ⁂

Ожеки и полоучиѣ ишиѣ гоѣ творма.
и потокамапиѣ ишисебѣ ти. и ѣльзы
болѣзнемь приемиши бгомачѣлко.
и пабѣскыемь чиимѣльсѣ чѣ тамла.
оучѣницѣ слова, любовиючтоущѣ
ѣ те. твоими матѣ ами сохрани ⁂

Ихомтипострѣбшагозамы. дшеть
лѣниыхь стрѣтѣ и мѣсѣцѣ. и ковалѣ
стиваразрѣшисьгрѣшѣниидлихь
пѣтинце. и ковагаублажиниюю
заблаеноуюмидшоу. бѣсовьскыемї

искоушеиии, двѣбѣце. дапоютебѣсе
пѣтоуи ⁂ ини. ї рм:

Бамьгьбьисавь. вьзбиигкоужыи рогь
спсемиимашего вьдоброуѣдѣбѣ фтро
касвокго. вьнихже посѣтиинасвыше
вьстоись. инастабиамьѣ и напоуть
Иконбозьѣзно. гнеиии /// ликрь ⁂
добротами, и чисьѣ ьаиичепозиасе
фоисо. просвѣщаи прно подьсамьчь
поуи. и прѣше тлоуѣстрѣте и ѣсаиого
злочьстиии. сегоравѣ ромте вьспѣва
Тыи тѣ ѣеньи шьствова /// ивль ⁂
аьисиаземаниимичепоуть. и аде
жаиивѣ ѣуиоущихь красотьь. фо
каагочьстиораширижсе. и ѣсаоу
тѣсиивьвражимаи таиковарьсть
бии. и и и раширижеши и ашаоуста
Сщеиноетрьжьствоа. /// пѣтиите ⁂
и ѣтиыи твоипразиикьии и и маста.
и сеиаиьрадостьсьрьшеиоу. вьсьа
славеть твоидобаестииоу, и ѣсари
иии. вьижеповаиканиа страстоиа

ѥ стемоученицѣ ·

Неспишнилаки пѣвнѣ. ѡчьскыннилѣ
зракь, сноуилоѥ. хощешнебземль
ныхь лютоѥмь бѣзь ѡбразнѣнцѣ
анти. вьпнѧшепрѣтаѥ, роусаала
хаовещи. ѥжепѣнеславнилъгасы
нелальчьеаи ·

Свѣт. пѣ. свѣтьшедрѣлны ·

Санцеизаходилаѥ фтровѣнце. ѡ
ѡцапрѣжевѣнь вьсиньшиѥ. вь
гробѣеврейскыѥсьмьилъзапечатѣ
ньвьскресшаа прьвѣѥвнадѣлаеилаа
рнѥ. ноученикомьвьзвѣщаѥшиѥ ·
дроу. стѣ. пѣ. свѣтьнепрѣлѣ ·

Стаилъѡукрашенѥ. нѥнищилъза
стоупникь, тьнѧвнсебгоилоудре
ѡуе. нестальпьдобродѣтелѥи. тѣи
ѥжеповилаиѥсѣхьпоѥщихтьфока ·
Тедаиниальпрѣкапиеоуѥть, неѣка
лоуюгроу. нзнеѥчтныѥикалемь
ѡсѣкьсе. нетьмѧѧютьѥдольскы
ѥхрамы. бгорѣтеаницеилаѥ ·

настѣ. вѡ. · сѧ. гѧ. д. стѣ ·

Ѡтьмалѣчьствьбыгвнрачитель. фѡ
кавсебаженемоудре. нѣвѡроужѥ
кртанаралѣоуѣзмь. неоуславнѡшь
ствоилаьѥнпоутешьнѣтѥнь. нѣль
жеаггаѡмьлюбѥилъбы. бѣсоѥже
соупротивѥнѥь. нѣмировѥилаитѣь
нѥсьѥвьсѣзредѣь · нѥ, гѧ. н. стѣн ·

Нѥжеволѥюѡбѥнщавшоилоуѥщетѣю
лѥѥю. прѣлѣнгьѥмьбагоуѣтребѥ
лѣхоубоу. ілагдалѥнѥилаѥрѥ. ѥсе
оучѥнѥцаѥвѣрнопослоужѥвши. на
дрѣвѣпрѣстрьта, нѣбгробѣзатво
рѥилаѥнадѣвши. вьпѧѧшесльзы
точещѥ. чтоестрапѥнѥнадѣѥнѥ.
нѥжемрьтвыѥѥѡживлѧѥ, какомрь
твьвьмѣѥнѥѥтсе. ныѥѥвѥнѥпрѥне
соу, нзлѣѥнѥшоумлоуилесмрадлѣбѣсе
вьскагь. ныѥсльзьѥпродѣѥ. нѥже
сльзьѥпрѣлѣѥнѥшоумлоуилѥѥнѥпрѣила
тѣѥ. ньѡвсѧчьскьѥхьцроу. ѥсе
врьтоградахранѥтельѥвьсе. росо

ѥсвонхьгалъ. варьѡнть, рекьнинн.
кьратнмлонкшьшнк, багобѣще
нмрадостьвьзупнк. вьсхожѹбо
кьѡщѹ. нбѹмлнклѹ нбѹбашелѹ.
нсодаповамьмнровнвеликмать ✧

Нца. Тѣ. Кг. Стыи

нхьмникьь, трофнла. ѳеофнла. н
нженнлн. стр. гл. а. пѣ. прѣхва

Кьшьлюсвьсѹдищекрѣпко, кмнуе
страмнм. нтрьзаннмпрѣтрьпѣ.
льнсн. нѹмзвнсе, ѹмзвнвьврага
бодителм. нпобѣдѹнаньвьзетъ
трофнме. сегоравлн, спетнседша
мьмашнмь ✧

Лнкьведынмлѹдресьсобоюмникьь,
постралькнсн. нсннлкнмнрѹксе,
вьпрнмльнсбагаадостонмо. сьнк
лнжемапомнмлн. бѣроимаземлн
вьхвалмюшнхте. хвнлдесе, даро
ватндшамьмаш ✧

Трофнмлн ѳеофнлавѣрнни. съпрочн
лнтрннадесете. вьсхвалнмьмлмнкьі.
чтнімлнвокрьвлн, ѡгнїпрѣльетн
нжеѹгасше. вьвьішнемьжнвоуть
цртвнн. прнопросеще, дароватндша
мьмашнмь ✧ сл. нн. б. пѣ.

Оувьімнѣутобѹ. ѹмьндшѹнтѣ
ложе, ѡскврьннвьсьгрѣшенлн. чтѹ
створю. какожеѹбѣгнѹпламе
неѹведакмаго. нерѣшнмлы
зьнвѣчнїхь. пьвсенепороч
прѣжеконцаѹмлнснасвонго.
тнлнштавлннн ✧ крто, б

Авраамескрьннамнмога. надрѣвѣ
видещнн. нгожензьвесѣмекнаро
днурѣва. нетрьпѣшноѹтробьісчѣ
лннн. вмасьіпростьрѣшнгласше. н
желанодвнемьдрьжентварьвь
сѹ, какожесѹжень нарѣтѣра
спетсе. всякохотеспетнчаьство ✧

Канѡ. гл. а. творенннкѹандре
мнрнтьскаго. пѣ. а. ірм.

Бѣспомутнѣгнѣвомъ. ѩкоузвѣдѣнъ
работыегоупьтьскыѥ. покрыжеѡ
роужиѥ фарасѡмовѣнѣлоукѥго.
Бѣспомутнѣгнѣвомъ. мѩсовѣсиѩльѥ
инамьдѣньвесеннѥ. льстьразарѧ
щь. пашеѩмнѣбьтвоѩ.
Сѧнцепросиѩльнебьмнѣ. бьвѣ
рнѣниѩльсеѩмнѣтеврьдѣ. вьнен
ѣсѡбанетальнестранниитвоиѩл
ѩ. ѩтвоеѥмапонсе. // конце.
отоумьѥмнетроумѧлѣ. бьспѣ
шенѣтеѡубьствѣ. бѧженетре
фнѧе, пищенепенѩѩвоущеѥ. стра
нниитвоиѩлѣпитѣѥсе.
Тронцоупрославѣмьправославѣ. сь
ѡцемьнеѩнадхастѣ. ѥдинобѧт
во. ѥдиницоутрисьставѣ.
Агральбѣсетьтебѣвѣсе. ѩжесьбоу.
прѣмѣнѣнѣѩ, двопринесе. ѩлѩ
расьбраѩнарадесетьбаговѣщенѩ.
Огнебѣлоѩмь // пѣ. г. ірм:
оутврьдѣнесерцеѩлоѩ ѩженемо
щинѣ прѣпоѩсашесе сѧлоѩ.
Ѩсоудѧщиѩнѣнѣсь. ьстражоущиѩл
ьниѩлноуѩзвѧнѣмь, радовашесе.
провѣденѣнѣгламнѣмьзовьзанѣ.
Нетекшиѩкрьвьтвоѩ. безбѧжнѣза
палѣ. теплотоубгоразоумѧвь
жетьвѣсьтрофиле.
Ѩкозвѣзьсанцепосрѣдѣѩмоущеѩѩ
ся. ѡбарачшельсть, стрѧдѧцитьѩ
трисьставѣмомоуѥствоу. // ирѣ.
ѥдѣнѣмогоцрьтвѧѩтвоу. ѡцоупокло
нѣмсе. сноуѩдхоуѥствѣмоу.
Бьѩтрехьдва. нѣбьдахьлатнѣѩ.
ѡнѣмѧѥноудивлѧѩшѣ, всакоуѩлы
сьчнестаѩ.
Сѣ. гл. а. по. анкьаглѣскѣѥ.
Доблѣстѣныѩльпомьсловьѩ прошь
лоуксѣ. ѩпобѣдоуѩмѧѥпрѣѩль
бѧжене. бьѩкапрѣлѧжѩльнѣнѣьа
гньць, бѧжѣѩбатѣѩ. ѩпобѣѩмоуль
ѩенестратистѣбѣѩвѣрѣѩ. тѣмь
всѣрадѣстѣѩтѣѩчѣтаѩль, всесла

вне трофиле ✧ сѧ. нѧ. ѳ.

Оупванне хрстианомъ. престаи дѣво. и гоже ѳоланисѣа, паче оублаженсла ва. непрѣстанно ланесьбьшниванс силаван. дати ѡставлении грѣхо мь нашемьвечьль. и исправлении житии. вѣрониан богии прно тесла вещиидь ✧ крто. ѳ.

Нескрьмнаа агница. агньцанпа стьрии. висиламрьтванадрѣвѣ зрещи. рьдающивещаше. матерь скьвьсканцающии. каксопрѣтрь пающвои иже пачеслобасноуалои сьлотрении. и воаньиестрти, бепр багьеи ✧ пѣ. д. і рла:

Оуслышахьбесловухь твоиноубожх се. разоумѣхьдѣлатвоиноудивь хсеги. ико твоихвалы и спальниесеуе

Оуслышахьбе. вниисьть / мам: рьдьиелоу жьство. и иже стражоу шепоказаше полюбви твоеи. ноу дивьсеславлюте и дниесисе ✧

Крнбьельщиктомь. ѡграженьвелик ыиимнись. и ильчь дховьиьемьлы ельмоизбавѣсь. главьѡстѣчеиечь етивьемь ✧

Красотоидобродѣтелиноукрашень вельиьиимнись. и страмиеньвѣ нуамь. гоии телиосрамии. похѣ приелоь ѡгньизаколении ✧

Бьединосоущьство поютрисьтавье бгоначелии. ѡщаисиидха. ико единосиимии, трисамьчиагоніт ва. едиьбѡбь ✧

Двоикаходящи. каковатрии ка ражаишзаконье. и коегоеповѣла еси, вьпальщьсебьие. ѡбиавлиие ствоикобѣстьсамь ✧ пѣ. ѳ. і рм:

Мракбразрѣшигрѣхавьего. вьие гдавьсиитиноутросьѣтавьь срцемои. заповѣдеитвоихьги, не приступьиисьѣте ✧

Мракьѡгнальисьезбожии. свѣт ьлиипровѣдании. бгосиьиные

ланиспобѣдаемнитвоеиаи. врагы
посраамнь, ѳеофилестрадаеухвь.
Ꙗковаѣзлобнальисиаинчебголаи
бне. иеленоеаемопоказалькеи, бго
мрьзыкыепагубы ѡбѣжение.
аинкьнзредньхвьбывь.
Отьсвоеекрьве. ѡдѣмавшебагрие
мицесаковны. маибсѣхьсьцртво
и тебвибсѣхьаинцн. ꙗкотомоу
подобаицн.
Гавнославная рабноутнаꙗ трице.
сьбезначеане ѡчеперожение. ро
жеиесие. идшестыи. тьнисеи
бьлцн. гиеперестоупиьисвѣте.
Ю жевьдвахьрожьшоуи. ибьлжесь
махьутоуиитрьпоеиате. бжии
месеврьмьинсьсоудь. изпегоже
прондегьспесьвсачьскыхь.
Прѣгрѣшении // пѣ. г. і рм:
боурею потапаемь. мисѡурѣ
бамитовасьдрьжиль. сьпрѣсоль
зовоути. изьедниизьиставшиꙗ
жиотьлонгн, испеиеие.
Каеиеиеиль идрьколиеиь ськроуша
еиаи. неѡстоупистеиниканожеѡвѣ
ры. ибьпотрѣбитеаиблжеиинбы
сте, идольскыеиьгнѣволь. вьзь
лише побѣдиьеипочьсти.
Вьзбнжеиьиавьеетоуистроужеиь.
идольскыигнѣвьѡбличиьие, бго
слокцьтрофиль. напитавьѣрны
хьрьца, оучеиидоиноподатеаиыиаи.
Зѣвьзьеевѣтлыи, ертрьлипровсиавь
ше. невѣрниимрасьразористе. диьѡ
зарившеспентеаиьи. вьжеепетисе
наиь, ипитесеаинцигни.
Єдиноцртвиаꙗ, сьѡбразиаꙗ. трице
безначеаиаꙗ. рабноутиаꙗ трисьста
виаꙗ. идиницеразѣдиаꙗ. бѣтво
ильрѣсоущиаꙗ. ѡчесеиестьиаше,
тебепокть вѣатвоь.
Пачеиства твоерожьство, ꙗкобесѣ
меино. ипатрьскыепобиопакыражa
еши, законоильиства. прѣиестиись

ко ѡбою. да оумалѧетъ скрьбныѩ ере
сѣ, ѡ тебѣ цѣтаѩ. пѣ. ζ. ірм:
Огнь палеѧ пещь стрекашесе. дѣти
же ѡрошахоусе. и помощеглахоу. бла
гословлѧемыи еди ныи сынъ бьѡцьь.
Пльть прѣѡбидещемь стрѧцемь тво
имь. арганоуже ахоусе. и зѣвальники
бьзѣвахоу. бань еди ныи прѣ
прославлѧемыи.
Бесоканьмь щаснлы твои. снись
кроушинбрагы твои гн. скончавше
мсебь прѣмникомь твоимь. вь
моукахь горькыхь.
Овноу бо каменикомь побиваютсе, ѡ
стрѧльцьтвоихь. а роузкже ѡпа
лѧютсе. сии ѧже трофимь скончаль
се, тебе вьспѣваеть. соущаго ѡць
нашихь бе бань.
Трисвѧтаѧ бжтво. еди ноцрьтвии.
безначеане, приносоущие. ѡчесне и
даше. бань еди ныи бьѡцьна.
Ѡстраш помоути таинь твоу. ѡстра
шномоучен. и ко сонадати бы нѣ бою
прѣбы. бама еди наа, рожьшиѧ ба
ѡцьь наши. пѣ. н. ірм:
Бсадѣ блажии. и бса тварь блгтега.
прѣобилии и еди ѣрдиии сердцемь. поо
тенпрѣ ѧзноте ногоовѣцы.
Стальпьмь и семьсальмы. оутверьжа
ете ражоущеесе тобою. трофиме по
гоубильеи мечьстиеьыхьше тами
е, вѣрою хвою. и гоже прѣвѣзноси
мьвѣцы.
Свѣтлемь анцемь прѣставьнасоу
анции. безаконьныеоудивильеи.
показаерадостьсвои похѣстрами
е. и гоже прѣвѣзнемьвѣцы.
Пѣмногозвѣзнемьльсе. стрѧцьь
бгонзраныеборь. ѡзарии бго
видѣсоущимь вьмирѣ вѣроухвоу.
и гоже прѣвѣзносимьвѣцы.
Безначелнагоѡцанства. сьстымь
вьпонмьдхомь. троицоу еди но
соущноую. еди но начелнобжтво.

Ехвалеще́й поющеѣ́ки ✧

Всакыте́зыки́ зе́мльнорожды́хъ, поютъ
дѣ́ве. ꙗ́коеѣ́ть мене́ прене́тоу пы́
нѡ́ зардлаѥ́ши. просвѣ́щаѥщьмиръ
ха́ва. кгоже прѣ́бъ зне́ндль ꙋ́таѥ́ве ✧

Тене́нескоусобра // пѣ́. ѳ. ї́рмо:
ꙋ́моуюбцоу. небе́ныи чрьтогь. рожь
шоуюнаѵе́ннаса́спесе́нюнашеклоу.
пѣ́ниеванчаѥмь ✧

Тепрошьшагоуꙋ́ноестра́нна́течени
е. небѣ́ницьприе́мшапобѣ́дитеа́ме
ѡ́хастра́аче. пѣ́ниеванчаѥмь ✧

Тебгоѥ́блаженна́аастра́аца. ꙗ́коеожа
ꙗ́ньшасестра́жоуцимьтебоѥ.
ꙗ́консе́нскеѣ́ньнестарѣ́ющисежи
зни. пѣ́ниеванчаѥмь ✧

Лицедостоинь бѣ́нна́ниньскьи. на
коноеѣ́жьшепрѣ́льсть. небѣ́нце
ѡ́баприе́мшесвѣ́тые. ма́нтесе
спе́тисемаѥмь ✧

Тетрисьтавноуюединицоу. имера
зѣ́лимоесоущьствѣ. ѡ́ца́нспан

хастго. пѣ́ниеванчаѥмь ✧

Тебоупиноу ꙗ́жемо́нсипровидѣ́. горе
щоуимеѡ́полимоу. ѡ́гньприе́мшоу
ꙗ́бжтва. пѣ́ниеванчаѥмь ✧

Мца. то. кд. стые

ми́нцехрі́стины. стры. гл. а.

По. ꙗ́коодобла́ньбьми́ннехь ✧

Хрі́стоимемнтомоу зва́нию. подо
стоянию спобните. строе́нисапро
мысловь. ꙗ́коуꙋ́шибоконцьнмѣ
лаесиньѡ́бемь. зва́нию ѣла
своѥ. ꙋ́неѣ́стиѣшисехи. бго
ꙋ́тноѣ́ровѥ. бьевшиежедадьщи
не́снаго. ра́ѥшисесьсмьмьнице.
ѡ́ꙗ́влаещисе ✧

Ѡ́чаньжеѣ́бшиимесна́гоеславна
ꙗ. неꙋ́стиваро́телиа́прѣ́ѡбидѣ
лаеси. матьжеѣ́зюбиѣшиеыш
ниинеѣ́ль. приестрастиꙗ́мтера
ниилюбеѣ́ѡ́ниоулаеси. ꙗ́ѡ́бога

тнѣшисе хвалѣ бывалѣ стовсѣхъ. по
семьдѣшоу положкаанесн ѿнице. не
оубо ѿбшнисе ѩлоуісьѣ ❊

Нро теленіе прнстрастнѣ. нинще
насла жение. нибогатьства ньмъ
нинеславное. нипрѣщенніманиллоу
кыі. нинѡгнѣнимьѣ. нигальбина
нинолеса. низѣрнистрьмакни
ѧ, невьзлогоше ѿлюбезн жнте
лнтерадзлоучити. двоѧнице хрі
стиие. славоѧ нисомьнпохвалѣ ❊

Ѩ коимногоцѣнь // сл. гл. к :

поемаро. крьвьсвоюпринесла е
снженнхоусвоеклоухоу. хрістиие
ѧнице, стрітоносицеепобѣдни
маѧ. бьзмьзнежепрнклаанесн, вѣ
нцьметлѣньмьѡнегодостоуюна
ѧ. тѣмжеоумьрішагоѧбаемаѧ.
пьзающимгадьізаниньіми.
главьсвоимьжнбаьзбнгланесн.
прнзбаннемьпрѣстгодха. сегора
дннбсныматеурьтогомьепобѣн.

ньуаковнецанеепсьдшамьнашимь ❊
нн. б. ісрто. б. пе :

Бѣлѣзнипрѣтрьпѣвшинамогые.
прнсрітѣснасвоегонбаутаѧ. сте
нющисльзещкинебьсланцающин.
оубьічедосладное. неправеднока
костражѣшн. хотензбавитниже
ѡлдамаземьнорвные. тѣмже
стаѧдво. темаѧмьѣрен. матн
ванамьсегостворн ❊

Настѣ. бѡ. сл. гл. к :

Хрістонмеиитомоузбанию. дѣло
соугоубопоказанесѧісовьнстинноу
дѣьствасвоегочистотою. оуневѣ
стнѣшисехвн. благовлаиниемьѡ
ца, идѣнствиемьдха. ѧнниже
бореньмн твердьімн. ѡбанстала
несвѣтлѣесаньчиыхьлоучьі.
тѣмжеѧкожрьтвастанепоро
чна, намбсмоуюпринесесетрапезо
сьдвуьгскыманѧмнчьскыманкы
беседещисе. сннаѧжепросихрісти

ютъ онемнитаи. дарованиютоу
цилителаньвеликилать ✧
нн. б, ісрто. б :

Єгда тебе закоснилъ неспе. жи
зньбіачьскыимь надрѣвовьзбнга
ше. тогдаинпрѣстаи чтаалитн
твои. прѣстоящии бьзыкашеры
дающии. чедвомсладкии. свѣте
монла фчнла. ауныкаковпосрѣ
зловѣи, надрѣвѣпригвозѣ тисе
прѣтрьпѣ. нжезеланоубѣшеи
маковдарь ✧ тр. га. д :

Дгница твоисе, зоветьвеликмь
гасовмь. тебежекишелеи желаи
щии нищоущии стражоу. нсьрасно
сенепотребоусе крещенилмь твои
мь. ноумарнзате, нкодацртвоуи
отебѣ. нстражоупотебѣ, нкони
жнвоуствои. мьнкежрьтвоуле
порочноупринмаи, нжесьлюбовки
пожьршоуюсебѣ. тенлатвадлиа
коматнвьіпсидшемаше ✧

канѡ. и некраиграмесии. хвоутепо
ютъонеменитоуюѡтроковицоу :
га. н. пѣ. а. ірм. вадоупрошьмаи ✧

Бгьеминадежаладоутерьжьмоуе
твоихрїстимо. вьпернсеньвоуаини
це. вьзнесесе ѡмиилотѣкающихь,
нзлѣкиивсе вьѡвки тѣанпрѣбьева
расѣдьшасенилежеща. // ющеи ✧
помогаиаѡтроковицестрѣтеносице.
зрещезлоутнаго, хвалоуспсители
дадилевси. побѣдомесицоутепо
казавшоуславу ✧

Бнѣтнженихаутаго. добротоусра
сноуи. вьжелѣаниеучте. тѣиже
бѣтвьемистраиистрѣпице.
свѣтлосебеоукрасиадеси ✧

Зачеланиеславѡче. пятисьдиниша
сепачеславдитнутаи. ихьжебьже
алѣвшихрїстина. аминславоусте
жалаи ✧ пѣ. г. ірм :

Тьиненоутерьжеиие прилѣкаю
щидитнїи. тьжесвѣтьѡмрачеи

мыль. помоги ти дхъ ми ✠

Простьрши оучинилъ еси славнаи мнѣ. твои
ми ѧ ѩ ѩ ѩ

Ѣ имѣтвои. оукрѣпляющаго любещоу
Вьпрѣцѣхтеславныи ѩребаи // и тѣ ·
нїаи. ѩзыкъ имѣнова. цѣкѣтьмо
сещоуга. бцемтнїрѣкодѣо ·
пѣ. є. їрм. оутрьнющеьпнїаль ·
Ꙗкоаггалььпатнїаницеьыєшн. не
бєнїаган, пищеиаггальєнтепи
Камеєжизнїнєєобрьже // тахоу ·
сехрїстїно. тѣмьїькамеоуте
прїбєзавшеврази. ьвєдьїьвьрьго
Бєхнтнєєкьїьєсотѣ. ьзле // ше ·
тѣвшїнїяєгрьаница. прїломлаєо
Ѣжїиаха. ноутворцапечїлаєєи ·
Мртвагрѣхьїьєьвшаа ожївнїле.
жизнїьєємрьтнїоую, дѣвмтнро
жьшїи · пѣ. з. їрм ·
Матвоуєкпролѣвн // у. нтомоуєь
звѣщоупечаа // дєозольдша
моїанапьи // . г // євотьлїнадѣ
прїбанжнїє. // єєжєнїоюма.
оутанєбємонїьзєдиаме ·
Оусладнєєтвоєдобротаинєрцє. прѣ

сїлнагорачнтєлнєстрѣтрїпнце. нїьєла
говорнїєтогострѣтєи. спѣшїоотєкаа
нєнзовоущи. жєнїшєлонхѣ, твоєи
радплюбєнїїзакаланєє ·
Ѡцанбєнагоанїнце, ро тєльвнѣьь
любєщоу. варварьскыїпєказанїраи.
нїаногоѡбразныїмнїлоукамнѡбла
жїи. прѣлыбозлочєстївьєи; свонго
нєразумѣєства ·
Ꙗкокрнїьанїчьєныїдисѣтлєть
ми. ꙗкосладьковєнныїпрєцьлаи
єишнїсь. мѡмоуєскапаѭщїиїбать.
нєвѣрныєхьсоущапємазалаєєи. хрїсто
нїлєнїтаанїнцеутнаи. єтьєхьа
ї гїльєьбєєѣдїнце ·
Разумѣвшєбогаєєнїиїпрѣцїи. тан
ньєтвотвонгодѣогальєнноу. прѣть
єьєпровьзвѣєтнїше. бжїиальпросвѣ
щаєнїиїзаллєчєдхомь. матрьтє
прѣнєтїнноу, всѣхьвацѣбьєти ·
ісо. гл. а. по. бьзнєсьнїєє ·
Свѣтовидїлаголоубєцапєзнакалбы.

крѣпѣлающиѕ златы. ѥкьвысотѣ
нѣсмѣнѣ бѣ ѕаетѣ ѩлаѥсѧ хрїстиꙗнꙋ
нѧ. тѣмь твоѥ славнꙋ ѥ пратїкꙋ
ї ствармаль. вѣрѣ поклаѧющесѧ
твоѥ хвалѧщеѥ раѕцѣ. ѥ ѕнѧѥ ѥ ѥстѣ
ѩкѧ тьвсѣмь, богатьѥ ѥсцѣлѣнїѧ
ѥ бѫтѣѥ. дшамѫ ѥ нѣ ѩлаль ꙗ ї ѥ:
Пѣсѥ ѩ ѕвѣщѧѥ ѥ благочїстѥ, троѥцаꙋстѣ
ѥ. ї тѣ на ѩ дѣвѣ ѩ ѩнѣ. показаѩсѧ
соущѧль тогда ѡмраченѣль, ѩлѣгаѩ
ѩ ѩ ѩ тагогнѣва. ѩ ѩ ѩ ѩ ѩ ѩ
просвѣщаѩ тьвѣрѣѥ. ѩ ѩ ѩ ѩ ѩ
роукѣ ї ѕѣѣ. ѩ ѩ ѩ ѩ ѩ ѩ ѩ ѩ
ѕѣѣ ї ї ї ѥ ѩ ѩ ѩ ѩ ѩ ѩ ѩ ѩ
ѡ ѩ ѩ ѩ ѩ ѩ ѩ ѩ ѩ ѩ ѩ ѩ ѩ ѩ
ѥ ѩ ѩ ѩ ѩ ѩ ѩ ѩ ѩ ѩ ѩ ѩ ѩ ѩ
ѩ

грѣхъ бѣши. свѣнхъ повергъ бѣ мнице
глѣбимою. тѣмъ ранскамнебоурна
апрестанницадостигаакеи. вѣпи
ющи, сщеннии понте, аллилуиа.
Зманиаютагоувлъ тѣкаакеи. живо
творыгаипобѣгы. и матѣ бѣ тво
ихъ стомакки, неоуклоротимыи зкѣри
оуспиаакеи. ѡсихжеврѣдакрадѣ
прѣбыаакеи. знамѣ теаипоющии
хрїстиимо. дѣтиибавите, сщеннии
понтеипрѣзн.
Гаомъ живыимъ бѣ гаакеи. оуаль
ршагоиаакеианнице стрѣтомеи
це, гаобѣ бѣ замиимыихъ. бѣ ѡнже
смрть попрабѣен. твоемаатѣ по
слоушаахрїстиимо. [redacted] жебыи
мшенепрѣстаимо. сщеннии бавите,
аллилуиа.
Твердамповоющицеѣрмыи бѣпри
сноде. и зкабиадесьстиаоуказа
гозаиия. аиотѣворющаголе. исмѣ
ритиепѣшещаго. тыибонесьсть

маматепадѣющиидесискиаставии
ца. вѣпиющиаллилуиа. аллилуиа
прѣвзнотехавѣ. пѣ. ф. ірм.
Бїстиимоубцоутеисповѣдающе. спсе
ниитобоидѣцеутаи. сьбесплотны
аиивонтебебеаичакаи.
Бидѣтнепобнесеоукрашеиаа. наинии
ѡдежамиблистающии. свонгоженни
хахрїстиимо. ѩмницемиогострадаиии.
Красатвоидѣброта. иковьзамен
аиеи. ижепачебесѣхъдобротоикра
сѣишихъ. небесыиаи чрьтогомъ
тесповкиаи.
Сьвкоупнесьбесплотныеиисаавна
аиии. исьстрадатьскыиаисьбором
приутесе. ѡнамаещибесщедраго.
Сиицасвѣтаишиибиие твоиипа
мѣть. бансстаиниибатныиидѣха.
ѣтечтоущеихрїстиимопросвѣщающии.
Багоаибиидѣо. ѡзлобаиноугрѣ
хиидушоумоюоукажи. ибѣчиаго
пламенизбавиитбаиии.

сѣ. пѣ. женїѥ услышите:

Якоже ѩкь краснѣйши. ѿ тьмоѧнаго
прозѣвлаенко рѣне. дѣцехрїстиѧ.
ѡ обрещенїи мьѧнце, сщенїи ко стра
данїи ѡ багрѣйшисеребрїи. и ѩ
бѣтвоую ти пѣаніе творещеи любви
ю. спасѧ ѡ бѣдь ⁂ б. пѣ:

Стоеще ѡ крѣть тебе дѣвы бгомоудрые.
бгоро теаницы дарие, ѩ ѩ црь. ѩ
твоемоусноу приведошесе. не бѣсте
ѧ ѩ ко прѣтаѧ. ѩ ѩ цреб небесаѣскїе.
ѩ ѩ ежемати дѣвоотроковице, ѡ ѩ ѩ
дѣвѧ ⁂ нахв. стр. гл. ѕ. самогл ⁂

Крѣтьѩ ко ѡ роуженїе дрь жавѣ. хрїсти
ко ѩ ницедрь жещи роуцѣла. вѣроу
ѩ ющитѣ. надежоуврьнѣ. любовь
ловкь. мучтельѣ тоѩ ѩ ѩ ѩ повѣ
дѧ ѩ ѩ ѩ ѩ ѩ ѩ. бѣсовьѩ ко ба
рьствѣ ѩ ѩ ѩ ѩ ѩ ѩ ѩ ѩ ѩ ѩ.
вьгѧ ѩ ѩ ѩ ѩ ѩ ѩ ѩ ѩ ѩ ѩ,
ѩ ѩ ѩ ѩ ѩ ѩ. не прѣстаѩ ѩ ѩ ѩ
ѩ ѩ ѩ ѩ ѩ ѩ ⁂

Богатьствѣ ѡ ставѣльши ѿ ѩ ѩ. ѩ
жежелающисвѣтаѩ. славоу ѡ брѣте
ѩ ѩ ѩ ѩ ѩ ѩ ѩ ѩ ѩ ѩ. и прѣ
ѩ ѩ ѩ ѩ ѩ ѩ ѩ ѩ ѩ ѩ. ѩ ѩ ѩ
ѩ ѩ ѩ ѩ ѩ ѩ ѩ ѩ ѩ ѩ

ганстанцоуроотнемсеатаклѣ.
тѣмьнѣнцьпокѣдьіпрнемлшн,
Дмлн тєєѡдшахьнашн ✣
Дбьствателн ✠ сл. гл. є. самлвр:
гвьсхотѣвьпрасотѣ. црьславѣхі.
ѩкенепорочноутенекѣстоусєгѣѡ
броучнн. сьвкоупаннннкмьнетлѣ
нньмь. волнн бесвкнѡпадавьдєбро
тѣтвьєнєнлоу. набрагьыженстра
сти, непокѣднлоупоказа. прѣтр
пѣвшоураньігарьєнлоуісьісве
рѣпьі. соутоубьмльѣнцємльоубе
зє. кпостаснкѡдєєпоуєсєбє. ѩко
црцоунєпьщрнноу. тогомандво
ѩнцехрїстоклєнктаѩ. пѣвще
мльтвонмльдаробатнєпєьмнє. н
жнзньвєлнмлать ✣ нм, б. крто, б.
Нзбавннкнєпоманутє. славноуѥ
нрутвоюкрьвьвонхєлон. бєсла
хотєнєпєємнкоулоучнтн, вьпрнк
тьдатнєзгрѣшнє. тѣмжєте
зрєцнпрнтвожєнадамтнтвоѩ. рьі

длнщнн вьлнцєвнмшєсє. чєдогрлнщн
в. агньчєвьєнєпорочньн. мнрахв
тьнєбавнтнутмєнєкрьвнн. ѡ
чнюмовєн кавзандєспє. нєзахоан
мовєсанцє. бєтѣмьподаннпрєсвѣще
нннє, нмьрьнвєлнмлать ✣
Пастѣ. вѡ. сл. гл. а. самьгл:
Сьвьєшннмлнчнмдлнпрнутєсєлавна
ѩ. мнрлѡставльшннхавьжєлѣвшн.
хрїстнмоѡбєсчутнаѩ. прєсєщннна
альвєднємлатн ✣ нм, б. крто. б.
Оісрта прѣстоєщнєвонгоснанєва. н
дльгоатрьпнєсєгосматрємщнн.
глашєрьдлнщнкатнутаѩ. оубьічє
двєлдкок. утєснмстражєшннєпра
вєдмєсловєбєжнє. даспєшнуабуства
нлу. сл. ѡбьі. дн. нєтєн ✣

Нца тѣ, кє. оуспє

нннє. стьѩннмь, мтрєбцн. нѩмє
стьхьжєньѡалнпнмдьі, нєчєра

хнк. нагнѣвъ. ѡ. ѕ. ѕ. стр. гѧ.
ѧ. пѡ. дазнаменнѣ ⁂

Законоу ѡправдамнѧ, сьгаѣдающиѥ
врѣдилаѧ. нгоуне седьжителюнепо
роумоработающии. сѩбнсе анковла
тнбыти. попальтнхаражьшеи, утьі
нотроеовнце. сиеюже теоублажаѧ.
нітоютноуспеннії, радостновалі
сами. празноуноуньдень ⁂

Жизнипоадтоуанновгоноудраторжь
шии. кьжизнипрѣставлаіеиеи,
ьнстинноуне таѣнитѣи. неьбкоупь
лмешисесьаниеьіправедьіхь. пита
ющисебогатновачьіьірадости. тѣ
мьтвоипрѣставлеиикнесьвьшаеиа
пропованиилам. ивѣрнотепочита
ніаль, вгоноудриидень ⁂

Дерьмесноуѭ, анновгоноудраторжь
шии. пьмесмоноусеаннѭ бьтеісла
ісеславнам. иславьіежутеньіеиіьі
насаждающисе. ікжеиа утвоити
оуспеннѭпразноуѭщихь, матьбами

снепобн. стрітенмраькьразарѧющии.
наютьіхьѡбьстоѧнии, альгаоуѡго
нещии ⁂ нмьі. стр. стьіеальже
паль. гѧ. ѧ. пѡ. нескьіеальчнѣ ⁂

Транновловцаперка, ноучителмнаше
го. оучеиицоуьбьпѣнехь, ѡанелаи
ѭдоусьгасно. почтѣальдостоино.
исиѭюбьсхвалѧющие, цѣловоудрь
ноуюючтоуюевпразнѭ. ѩсохвало.
лешесеспетисемаль ⁂

Богочьстиѧнсчедиѥ. ноудобрии
ѥиновьвьсоуще. пѣвандостоино
почтѣаль, сьгасно бенвѣрнии. еу
празнѭцѣловоудрьмоуѭ. ѩковалле
щоуѕнжителѧѡна. сестиседшам
машиилѧ ⁂

Тьиѕемальноуюкрасотоусьвѣкшии.
добрѣбгоуючьітьиѕбраланекего
моудрам. ѩжеѡбрѣтемарии, небса
дии ѡставальшиивременам. до
бредѣтеаниѭпринеть; ѩьсеальиьі
бисерьаиьгоцѣиьіи ⁂

слава, нынѣ. гл. н :

Нже ѿ неплодныхъ чрѣслъ. жѣлыть
бꙋ оуроженіе. ꙗꙁ нихже ѥ пеннѣ
ренныхъ ꙗхъ бъ. сꙋ оуроꙋ бѣ не оуроꙋ
ныи. ꙗ двоицастаꙗ. ꙗ ѡ анны ꙗ
на. ꙗ ꙗ ꙗ

слава, и нынѣ. Гл. н :

Нже ѿ неплодныхъ чрѣслъ. жены раждаютъ
бцу прозѣвше. и зинѣ же сп҃сенникъ ан
ны вѣнчахсѧ бг҃ъ. соупругъ не поро чь
ный. и дѣвоица стаи. и ѡаким ѩ нань
на. сии прѣставльшеся ко нб҃ным
селамъ. сѣдѣ ще ниспѣвкѣ и пруто ѩ дѣв
цѣ. сѣ агг҃лы ликоуютъ. ѡ мирѣ дѣлан
твоу творѣще. и хже ѩ мѣнѣ ньшѣше
ся. благоучтно поющеганѣ. и же бго
ѳтроковицѣ ан прутѣ ѩ ѩ марѣ. прѣ
ѡ цѣ хвѣ бывше, мантесе ѡ дѣ шахъ на
настѣ. бѣ ѡ. сл҃. гл҃. в :

Пстинно мноурачитеи, оумѣ ѣстивѣ
шисехоу. славна ѩ ѩ ноурахи. таѩ
нагоѡ броутника ѿ вѣ ржесесѣ вѣ коупѣ
лѣнныѩ. и добродѣтелныи ѩ ѩ пѣвѣ
гы вѣ ръ растѣшии, на бѣ ѣсо тоу бѣ стеуе
сѣ ѣ ръ шенныѩ. красоодѣшѣ ѩ ѩ, ѩ ко го
братаи. стѣ ѣ пѣ ѩ ѩ коующи ѩ ѩ ѣ же на
ѣ ѩ ѩ ѩ вѣ ѣ стѣ ѩ коуюнправѣ ѩ. тѣ ѩ
же ѩ ѩ ѩ ѣ прѣстанѣ ѩ ѩ ѣ щи. ѩ ѩ ѣ ѩ

и твоинѣ ѩ ѣ ѣ празнѣоующе. и нѣ. гл҃. н :

Прѣ тѣ бѣ ѣ ѣ ѣ ѣ ѣ. вѣ ѣ ѣ ѣ ѣ ѣ ѣ
ѣ ѣ ѣ ѣ ѣ ѣ

ф҃а. гл҃. д҃. пѣ. а҃. ірм҃ :

Ѡбрѣзуюсѧ тамоуникапльнетеедхомь.
и слово ѡ рнгноу цр҃ьнмтрн. и ꙗвлсе
свѣтлоанкьствоуѥ. и вьспоѩ ꙋ несе
сиѥеуѥса ❖

Сьгрѣшениемьпрощение. и злыхьи
зблаиние. и житиѥ исправление.
и бжтвное сиѧние и ꙗ мнисправен.
твоюсвѣтоносноуиꙗмеѥ почитаѥ
цвоудь. анно всехвалнаѧ ❖

Живо тьрожьшоуѥ. бголѣпно поролаѥ
сѧ. тѣмькьпрѣможнь и ѣ жизни
прѣставлсе. насаждающесе радости
ѥнзглаиныѥ. и свѣтлаевернаго,
анно бгозваннаѧ ❖

Бть бжтвнаѧ. и радостьпрѣста
вѧѧ. всеѣмене ѥжеродѧ, дьщисеи
чтаѧ. и прѣстоитьсьмногомьдрь
зновеніемь. гвнамлещисе, спсти
сеѥ мьнамь ❖

Праведно и прѣпо бно пожьвшивсехва
лнаѧ. и ьправедномоуго ꙋ ниꙗ прѣ

ставилаесеи. радоватисесьправьные
мнѡвѣка. тѣмьсьшьшесе тебѣ
ѥроюпочитаѥмь ❖

Ни тебе камьбьсиѧ праведно и сланце.
и свѣтоуѡзарки бгоразоумнѥмьземлю.
и разорнѥмьглоуи разоумнѥ. чтаа
всенепорочнаѧ, и прѣблаженнаѧ ❖

Дрѣу. канѡ. стыѩ жена. творение
ісусѡ сифа. и мноу краѥ граесие.
чтьмьльженамь чтоѥ поюпѣние.
гл҃. и. пѣ. а҃. ірм҃, вдоуп рошьѧ ѩ ко п ❖

Пѧтьскоюнемощию. сиѧ на говрагами
зложивше. присвоиѥ тесе хвн, прпо
бныѥ жены. млещесе сноуѣсмь
податнѣ спсителноуѥ ❖

Оуѧзвнетесе добротоюрачителѧ. и се
говьсадьпрлѣпнетесе пѧмьсеы.
послѣдовавше жиотныемьстопа
мь. тѣмжезѧмнѧ погоубисте ❖

Ѵведовлаше болѣзньмьвьзрьжаниѧ.
телесныѥ доброты. оукрасистедше.
и сьхомльженихомь. вьчрь тогыіпра

бсныѥ чтыѥ ѥвьнидосте ⁂

Ѹрьтогь показасесѧ тобѣдѣ. чрѣво
твоѥ ѡтроковице. ѩже зламаѣдѣ ѩте
лескѣѩ стебебьпальцьшагосе. ѩвсе
бгоразоумѩ зарѩ ѩ просвѣщьшаго ⁂

Немоудростѩ // пѣ. г. ірм:
мислѩ. ѩнебогатьствомь хвалѩмсе,
ѩ ѣтвоѥ ѡца ѹ постасѩ, моудро
стѩ бжѩѥ. ѩ ѩ ѩ ѣстьстапачетѣ ⁂

Зачьнѩшоуѩ сьдрьжещагоѩ, зачелан
сѩ. ѩ ѩ ѩ ѩ, хвалѩ ѩ ѩ ѩ ѩ ѩ ѩ
шоуѩ. тѣмьтвоѥоуспеннѩѥ анно
почитаемь ⁂

Спохвалѧмсѧ вьрьшаѥтсе. славѩ
памѣтвоѥ. ѩ ѩ ѩ ѩ ѩ ѩ ѩ
ѩнѩѩ прѣвьеше. чистоуѩ бгомтр.
анно бго прѩѩтѩѩ ⁂

Ѩкожесанцесьлоунѩ. анѩѣсьбѣоу
памѩсе, славѣѩ ѩ ѩ ѩ. дѣь
стваѕарѩ ѩ ѩ ѩ ѩ ѩ ѩ ѩ
лоучѩпресѩ ⁂

Гоѩоубѩтѣмоуѩ. ѩ ѩ ѩ ѩ ѩ ѩ

поѩлаѩсѩ. ѩ ѩ ѩ ѩ ѩ ѩ ѩ.
ѩ ѩ ѩ ѩ ѩ ѩ, анно прѣѩѩкоу
ѩлаѩсѩ бгобѩженаѩ ⁂

Тепрѣстатеѩнѩцоу твьрьдоу. бгоро те
ѩнѩцѣте жахомь. ѹпѩванѩѩ ѩ ѩ ѩ ѩ
зложшесѩсѩѩсе. ѩ ѩ ѩ ѩ ѩ ѩ ѩ
шесѡгражѩѩсе ⁂ ѩнь. ірм:

Бѣсномоу ѩ ѩ ѩ ѩ ѩ ѩ ѩ ѩ ѩ ѩ ѩ
ѩ ѩ ѩ ѩ ѩ ѩ ѩ ѩ ѩ ѩ ѩ

ниꙗ. невѣзрѣжаннемьнебоѣзнь
ми, бѣстежасте. женихачистаго.
небесного чрьтога, бжтвныи подо
нищаговамьвьходь ✠
Сщенныехь церкьвьте. сщенныигла
сы; древанпровьзвѣстише двері,
свѣтаоубьти. нєвитісьодшебле
нь. вьнемжебезроусьі словопаче
слова. утаꙗотрисовнцеапнише
тсе ✠ сѣ. гл. н. по. пнщаанпла
Бьмлтвахь таннныхьвдеще. нна
сла жьшесеннннбгодхновенные
ми. ѡлнаипнинеупразниславны
и. нарамоувьзмьшегнькрть. нсе
моупослѣдовующевьзрьжателно.
всуальстьзмнинзлажнше. зо
воущехви. женишенбесныи, тьі
нвоуднамьоутрьжении ✠
сх. нн. стихнкѣ. гл. тьже.
по. прѣмоудрости ✠
Мтребаныи творца. матнбьлаи
сианнобесеславнаи. тогопобелѣ

нниꙗпрмохранещи. сегоразоумьрьшни;
ісьжизнинебесмртнѣнпрѣстависе.
вьистинноуісьсвѣтоуне вѣрникмоу.
тѣмжесвѣтоновеноуюнстоуюти
памесбрьшаемь. вхоилпросвѣща
нинвсегда. нсьгласнобьпнмьтн.
мнхаба. грѣхьмьоставленнеда ✠
Сѣденьбьсла ||| пѣ. ѣ. і рм ✠
вѣ, напрѣстолѣбжтвнѣмь. нашо
блащѣльгцѣ. приидеісьпрѣбжтвны
и, ѡпрочтыиедвы. неспсевьпнюще, сла
Гажебьзаконѣписанаи. повучающисе
сьврьшиланен. изаконодавцамти,
мтрнбьлаиен. тѣмьтнбсатварьпо
дльгоумнꙗ. тварьтьрадостнатво
юпаметь ✠
Блженоучѣвьнстиноуносившеи.
ижесвѣтьлаироуьбноутрьвьучѣвѣ
носившоую. нсьсцатвьиикрасна. нна
донвшаи, донвшоуюанна ха пита
телинашега ✠
Гакопожнвшинеперочно. ижеепаро

чторажьшоуи҆ б҃оу ѿ троковицоу. слобо
ѡче, породи. и҆ кнеклоусьславоѡти
де. ѡбаженаа҆ чтыи҆ ми прочестни
ѣ҆ вьнетимоу ⁂
Дѣвьнечрѣвостогь и҆ конагоуалнѣ, бь
нетимоу и҆ бнее. класьнедѣлалнькьи
лоущии. и҆ мжепитаютсе всакоество
зобоуще. всесилне славахеска ѣ҆ твоє
нь, і҆ рм. оуслышаг҃ и҆ смо трьнмнта ⁂
Страмно прикмлающи оуерьдѣше.
сборьщеннькьхь оупокоющи. и҆ хабьсе
льбеселещии. и҆ жезаклаждинашега
радиествластранна ѣ҆ ьбшда ⁂
Ладобротоунескажемоуи҆. бьжелѣн
нагоѣнши жеи҆ хаѣвогоеуправие.
оубеднлаесипатидобротоу бьзаръ
жаннедь ⁂
Арѣмлаинеѡтреіше, дшевнькьхь ѣ
жии. оуспистедьнзаннителесна
ѣ҆ и҆. щеннькьедѣбьзръжаннедь ⁂
Бьпльщенна тега. ѡменескоусобрауь
нькьі ѿ трановице, бьжелѣвше. бьво
никлуратвоегопотекоше. твоилесь
и҆ ѣданмьі б҃ѣ тѣньімь желаннемь ⁂
Нечьстнбьеиме // пѣ. є. і҆ рм ⁂
оузретьсланьі твонехѣ. и҆ мьмьі ктеѣ
анночедоеѡчезаринне, сланьі б҃ь
ства. ѡнощиоу трьнюще, пѣвае
и҆ темнаосрьде ⁂
Нбородилаесиназемли и҆ ковьнестни
ноу. рожьшоуи҆ б҃оу творца. дньте
прѣставляющаа и҆ ньбесньімь. сьсла
вонаинославна и҆ ⁂
Сьнебещестѣньімаичнинаи. небеще.
стѣномьоуловль. анкоуешнрадест
но. и҆ спльнѧемлаа сиѧнинѧ богато
дателинице. и҆ ньма поминаи. вѣрою
хвалещихте ⁂
Ѿ ткорѣне и҆ есе ѡ бапрозебшинѧвѣ.
багоцьтоущинѧжьзаьчтоуи҆. и҆ зра
щающи славиаи, и҆ зрастебшоуюць
вѣтьнеоуведающии. і҆ сиизбавите
ль нашего ⁂
К тебѣ прибѣгохь и҆ единомодрьжавнѣ

и, вѣрныхъ покровоу. на тебе надеждоу
бѣгающихъ спасению человѣкоу. пресвя
тая дѣве, всегда предстоиши.
ИНЬ, ГЛ. Б. Ѣскоу ивлеѡ рицоу ѡ ланца
отъ ис точникъ напаемма. и жезъ
селенноуи всезлатыи ланоу чениисще
ннаго пастыреи, напоившаго класы.
добродѣтелныи ли болѣзнь ли ѡ ли
дпии. ими же питѣющи сердца наша
чтоущихте.
Блаженьи ми надеждами. свои славноу
юдшоу вьжаившии. и пищею неве
щественою питѣемыи, оумачисто
твоюи. дьми ми многыми, трьпѣли
вы дачьбоу. ѐвраунѣ прѣтрьпѣ
лаеси раунщисе.
Оумрьтвившесе ми рови. наслади
стежизнь ми егыбноущоуи. и урьто
гаежтенагоеповеистесе его блаже
ние. свѣщесвоеи вьзрьжаии ма
слаль. неоусыпнесе блюдшесе оуть
стьние.

Божиѥ слово. вьчрѣвоудьше воплоти
вьсеаисе. и земльнаивисе. дьстьво
почьтьи рожьство. и гоже желающе
трисовнце. помиуьскьеоу доброиешесе,
посла доброшесемоу раунщесе.
Пожрьтисьгла пѣ, г. ГЛ.
сокьхваимии. цркьиьпиеть
ти. ѡ бѣсовьскыи кьрьи ѡчищьши
се. ма радиѡ ребрьи естесшеюти
Гаисаа прѣѡци. и ѡ аки маже ѡ вию
ганна. правдеюоукрашени. подоб
ми вьпѣнехьдабьсхвалетсе дьнь.
Всаусьскыхъ похвалъ дьи ма прѣлежи
ть. и ковсакоеи похвалы прѣбышь
шоуроланесть. сегорадиьлицѣпра
ведныхьвьдаваиетее.
Свѣтоносниисвѣтлостиисплньи
паметь твои. сиимиьмирѣспа
сителнаи неоущаищи. цѣлоиоу
дражаиие. даровавиеисаусскыхъи
спльнии.
Роуусоуиаиноубѣжтеноуюбьлѣсти

вшоую. вьчрѣвѣ ѩвсиаанснаннмо. нь
ѩеннмьа намгсхь. ѧнкоущни. ѡбеѣ
гхьмальшнсеперѣхваанаѧ ✧

Отьаннеьмировнродиаасенсицца.
всѣхьцраирожьшнидьбытвоущни
порожьствѣ. херувимьбаішьшнн
прѣнепорачнаѧ ✧ ннь, ірм :
матвоусиправѣюкьгоуиитомоубьуе ✧

Юнасоущнеѣуправнаѧ. болѣзнинну
срьдиимь. благочьстивьымьпоалы
словь. ветхаго запинма велиапоно
раіше. вьнемощиѣженьсцѣтеле
сн. оутвержашебосинхчь. нжебапа
шоуѡбльысьеемощь ✧

Бъзрьжанни. смѣрѣннесрца. бдѣ
ние, багомлативьнравь. вѣроу
правоу, исьвьрьшеноулюбь. шаи
вбнистежавшниславпаи. бъ
храмьбжии. нчюсемьнетоуннпь
нефоскоудньи ✧

Оустраннвшесебежнтенскьхьсла
стеи. вьдаимкиболѣзнинпопнчь
ськьхь. нженаземаюсьшьшаго, ибо
лнестраннобавша. стежастемане
бесехь. оустрапнющабаль дославьныѥ ✧

Утоытьтенутнаадьбытва. чтьбн
сьоудь отраковьнце, сьдѣтельѡбр
ть. твоиилсловесы, вьпростоетн
урѣвьбьселисе. ибсоуправжиюѡчла
вѣкьзлобоунзгнальѥ ✧

Прѣѡцьбьхвѣхь // кѳ, гл. ѥ :
празноуюльшаеть. снхьвѣроюпро
сещепомощи. избавитисевсѣмьѡ
всякоенскрьби. зоблоущиль, бьнашь
снаии. прославленснхьѩсожензбо

Прочьсьысиндѣлаіе // ікѳ, // анн ✧
всн. достоиноепѣтипрѣмтрехьбь
блженоепрѣставлении. анькоѡбр
мениьеепрѣставльшисежизни. на
исасьрадостнюшьствии творещии
веселитсе. ихсоущиидатинстинь
ньеиеще. ибьзывайтьвѣрно. вели
чить дшамаѧга. ихводнхьсегоала
терьназемаи: и жесиюпрославли

нѧкоженъвоанн ✠ пѣ. ѕ. ірм :

Сповнивъ ѡгнн авраамьскыи дѣтн.
нхаадеѡубнвь. нжебеспрадьвпра
ведныеѡуаовальше. прѣпѣтыи ѡц ✠

Ꙗкожнзнннестнннынеанна, матьро
жьшн. ісьжнзнннестнннѣнпрѣ
стависе. вѣрновьзывающнй. прѣ
пѣтыи баньь ✠

Ꙗжемтренъбавнтелѧ, матнеѡущни
анна. ѡзеалаекьнбсн добродѣте
аланоукрашенавьстеуе. вьхвалаѥ
нннзовоущи. бе ѡцьнашн баньнс ✠

Ісьнекончаеѧѣнжнзкн. ісапростра
нѣишроттѣ. ранскыеѥпнще. ісь
неверѥлоусвѣтоу ѡшлаѥсн. бо
гомосеце зовоущнн. бе ѡцьбнаш ✠

Прѣоукрашеналадобродѣтелаи. до
бротомбжтвныхьдарованниспь
щрнна. ісьбоупрѣложнсенепрѣста
нннзовоущнн. прѣпѣтыи ѡцьбн ✠

Оукрашенадобротаннадобродѣте
аѥн. красногопачесньчатьскыхь.
поболаѥсисловапрѣнепорочнаѧ. и
жекрасныеѥлаѣпотаѧн, тогопоеще
ѥоукрашающаго ✠ ннь. ірм :

Дѣтневрейскыеньвьпещнпопрашепа
Слабыстеуоущеѥ. наметалѣннуоу
прѣалѣнише. прпобныеѥусьдме.
ѥежьнаеаажающесеприно. радующесе
вьпнють. баньбьѡцьбма ✠

Ѡкакопрѣтрьпѣстомнне. неждеѥ
ѥженадннамогыеѥсрассне. хвн
вьпнющнн женнхоу. баньнснгнбе ✠

Бланьтесьсоудьвнадѣвь, бжтьма
годхаѡлаапнѥ. богатноеелнсы.
ннаеѥонланнспльнаѧтьтеуче
нии. вьпатрнарсѣхьвеаннынзла
тословцьбажеѧн ✠

Разорѣшнлаѥснидннаплетвоупр
матрнѥю. нжебсѣхьбаньмаѣ
чающагохаро жьшндво. ѥлоуже
поѥль. гнбебаньѥсн ✠

пѣ. н. ірм. Отрокыбагочтн ✠

Матнидныеѥбще. неплодьеприжде.

кнѧжепрѣлтихѣи. нісонеплавдь
ствавлрьтвоєтисьвлѣкшинѡдежду.
бьстранѣжнвоущихьвьпнєть. га
понтедѣлаинрѣбзмо ✧

Хсьтебѣдвнвьзлєтѣвшенвьшь
мнєшвьрьзь, радєстмотепрнєть.
нісодвьрьодилаєснєнжесамьпро
нде. нзатворнвоуиавнипонєсхаждє
нєгомоудраиа. достоннмопѣтаиа
нмо. тѣмтепочнтаємьвѣрнивь
вѣсьвсе ✧

Стѧжнтнєсончавшнн. стыєпри
снодвьмтнбы. нжепростоєслово
породнн. ѡсщєннкннзбавлєнні
намьподавшаа. бгомьудраа достоі
тнмаѧкмо. тѣмтепонємьвѣрь
нивьвѣсьі ✧

Многымнсьдрьжнмаабѣдамн. н
боурєюгрѣховмнвѣдоующа. нь
пристанищоуневьлаємомоу. дьі
ханнидха, бгородитєлницевла
дычицємнмастаби. пристани
щебохрѣтнмомьнсн. тѣмтепоч
мьвьвѣсьі ✧ нмь, ірм ✧

Побѣдитєлнєвраговуипламеннбаго
дѣтнюбьєвше. нжепозаповѣдн
зѣлопобармнще, дѣтипомахоу,
бавнтебсадѣ ✧

Помьсловудвце, страстнбесловєсньіє
побнвулаєсн. нжєнихоуслобоу,
оуневѣстнвшнсемепорочнаутам.
вьпнющнн, бавнтебсадѣ ✧

Башнповнзн, тьмагоснєзаннзь
ложьше. вѣнцьнетлѣннмавмьн
сходатанще. нранскьіевьходьі
отроісовнце. нбжтвкомаслаждє
нні. вьрадостндшевѣсьі ✧

Распьнщесємановн. нбжтвньімьже
ланнємьоуказвнвшесє. вьноуше
нннємьсластньімьєвгоуоуказн
вшаго. вьзрьжаннмєщєннмьнедѣ
вьістрѣлаємноуказвнсте. вьспѣва
нщехавѣсьівсе ✧

Іаровьшнн, ѡчтьіхьісрьвнитво

нхь вьпащенаа. двыкесе прикла-
чеутаа двомтн. сьникнвьпищи
пантегавьвсевѣкы ✠ пѣ. ѳ. і рд:
Ѳугавубоне дугомь ѡслоушанна,
клетвоусебѣ прикобрѣлаа. тыже
двобце, прозебенне мьприжитна
твоего, мировнебавнне прощьбла
ннн. тѣмтебісвеличаемь ✠
Ѳугавубопрѣслоушанна не дугомь,
клетвоубьнесе. тыженепаоства
клетвоуразрѣшьшнн, бнннеро
жьшоуюрадналесн. утоуюбгомла
тері. єнеюжелнкоуешнпрѣбла
тьземанурѣбатво ✠ женаа ✠
ного. вьнстиноурадне земанаста.
не дѣланьмь класьпрозебьшине
таѣмнв. мировнпнтателаа. иже
тебе ньпищне комьуноі, анно
прѣмоудрѣпрѣставьшаго ✠
Паметвоадьнамьбьнаа, санца
свѣтлѣшнн. снаннемьбога
тьехьдаровання. напросвѣщаа

цнвесутнаа. нмраквестрѣнизнма
нщн. неижесьврьшающихьмынесьхра
Бжтвмьінанѡаннмь, на ✠ нн ✠
нмабгомлоудраанвесеславнаа. соу
проугьутмьінеклѣтоносьін. съзы
вантьбжтвнѣвесеантисе, сихьпра
зниковмь. негожеоуаснинесвѣтода
вцьвсѣхьгь ✠
Мрнеѣжевсѣхь. всакьмьмеоработо
щенаасьгрѣшеннемь. нинасвободі.
самабѡсвободнтелаѣсѣмьроллае
сн. работьінанзкавльшагогрѣхо
вньіе. бжтвпьімьмановеннемь ✠
нмь. і рд. вьнстиноуцоу тенепаве ✠
Красьнвлцѣ, ибгоганвгрьлице. и
ластовнцеавленьіе любоутьін. ны
красотамьнесьнымьпрѣндосте ✠
Сьбкоупнстесесьвьішнмнанкосто
юнні. низбранныхьсьвесѣдницевь
коупѣрѣнтесе. зане ілеще любоще
Паннеоупрахнна нѡлн ✠ драго ✠
ннна ды. нкосанцехмировньскнаа.

Твѣрныхъ мысли просвѣщающий.
Свѣтоносящи приятнѣйше, просвѣ
тивъ, ѡмрачеснаго ѹмаглашенія стра
стьми. и скорбѣ шиѣ тмы и изба
вивъ бесчисленныхъ. Свѣт, пов:
Погорѣжь шинна нно мнѣ мнѣ. и ѩже сла
бы вьсемъ мѣсяцѣ. дмь ѡ земли и сьбе
мь прѣходиши. хвисьрѧющи сесла
бмаѧ. и ѧсть. бо. сѧ. ни. гѧ. и:
Ѩже ѡ непо мыхъ ложесньѣ. жьзль
ствоѹ ю цоу прозебше. и зиѣ ѩже сесе
ниѣ ѧнрови вьсиѧхъ сьбѣ. сеу проуть
непоротьнѣи. сьбисоу плениѣ стое,
и ѡ ѧсиѣ ѣ ѧнна. сиипрѣставль
шесе ѣ ьмѣсеньемьселаѧ. сьбоѩ
дьщерию прѣтоюдѣвоѩ; сьаггелѣ
ѧнсоуить. ѡ ѧнрѣѧлѣтвоу твоеще. и ѹжеиѧ ѣ ѣ ѣ ѣшьшесе, блгоуть
нопомощеглѣѧ. и ѣ ѣ ѣ

себанин, инколиже вьтерьмлинскерь
маниньзлоущаемлинь. вьсхвалимь
еще инославеще, и тѣхь пашеть тьже
ствоующе празноуемь ✠ сл. ни, б.

Спеемевацеретѣмь. и жеспасахане
изрѣмно ражьшии. тебѣ единоусте
жаховь прѣстателицоу инеѡборе
моуствѣноу. и по кровьи радованиеи.
и дшелюбиеѣ бжтьноу тѣшении. ти
ноубоиеизбавиеоусыпающаурь
ним. и ѡгнь вѣчноующаго. мати
хаба ✠ крто, б

Трѣпрегвожемабѣдещиимакртѣсе.
нетрѣтиприиимающавлаеноваие. два
анмати твоя. чедаглаше. чедосла
коя. ранье неправедно пакетрьпи
ши. брачиисцѣлиьи чакоѡмьне
мощь. и тайнии вестѣхьизбавлеи;
радуиися ✠

Канѡ. гл. и. пѣ. а. ірм.

Поимьгбипроведьшомоуаисвоиеско
зѣтрьмиеиморе. икондиньславно

✠ бопрослависе ✠

Пѣлисвѣтоносноуюипрѣхвалноую.
и всеславноуювьхвалимьпашеермо
лаи. хабелучающе ✠

Беликлатвоиславабы. ермолаивсе
хвалане. и бовеликагоба и бисоуго
дникьпрѣведникьи ✠

Законнопрошьславиепобигь. попра
ливеибезаконоующихьмагьльство.
всеславныиимиче ермолае ✠

Мативаши двохастворивсеиеперечь
наи. бьдиьсоудастрашнаго. ѡсоу
женниизмлающии ✠

Пѣ. г. ірм. тьиеисноутворьжении ✠

Сплоноуикрѣпаемьвседѣтелимоу
редуховиои. снимагоимичебьзавѣ,
крѣпостьмизавжиальеи ✠

Знаемьбьвседрьжителисте. все
знаемыиеславомьсвоимьбжтьв
ными, вьимьсьедѣлавь ✠

Разоумѣпоучаемь. ѡтвоегоблаго
редуха, творца. пандеелемьи. и

Безаконно постра ·

Избавилеесе непорочная. грѣховь
лютыя боурѣ. и повелѣсльбна ходещи
ѧ, не щедне сердоу злоеклоу ·
ст. гл. н. пѣ. прѣмоудро ·

Священно жителе вонесьбрьшивь. свя
щенникь ѩвисе избавителя. просвѣ
щаеѣ вѣрою тебѣ прнетоуплающее
всегда. и приконьчи блаже не, бо
жьствнѣ ѡблиставьеся. ѧнна ся
ѧнилемь. и мирь ѡзарилься. тѣ
мже свѣтоносноу и стоуютипаме,
свьшающе покаяте. и вѣрно воубла
жаемь. стрѣтоурьчее рмолаеѣ.
манхва, грѣхомь ѡставлении ·

Гласоубѣжение ··· ст. нн, б :
дно воубѣжемахь. тебе сѣ ме ерожь
шоуюбапльтие. вѣноубѣжаемь ро
дичавьеци. ѡгнь бовьсеадесеь
тебѣ тьмьи. и ѧ пемлца вьзда
ѧ и жителнга. тѣмже агглъ
скьи и чаьскьи родь, достойно

славиль пресвѣтое рожество твое. и сь
гласовь пѣти. манхва, сьгр
шеннемь ѡставлении даровати.
вьспѣвающи мь до и нославоу твою ·

Агньца и пастырь ··· и ерѣо, б.
и избавителя. агнца зрещи на ся
стѣ. вьсклицаше сьзьщи. и гоа
вьпищи. мирь оубоуюте се приеа
лени избавлении. оутребаже мога
ритьзрещи твое распетие. и жетр
пиши за мрадие мати. дльготерь
пѣлие матие безно. и непочиче ке
и сурьпаемыи. оумилосерьдисе на
роуи сьгрѣшении ѡставлении.
вѣрои твои вьспѣвающи мь, бжь
ствна страни ·

Пѣ. а. ірм. оуслышахь ги смотр
шьствие твое. духомь бжьствьнь и
доуше. запеше шьствие мь льсти
ваго. достославие ерѣолаи. и поуть
правьно гьемь мьвшесе ·

Священникь священь. мникь и стинь

ньбыльнеи. достоючнеермолае. за
клабшагосеславаиебанашего ·
Твердьемьоумолль. безаконоующелоу
супротивльсе. мнинвѣнцьприкль
неи. мовужьскыпостраньщенне ·
Непрѣстольѡгнеѡбразнь. новеши
бакоубгобатнам. иегожеманспетн
ме. грѣховнюбальнеѡбоурекбане
мае · пѣ. е. і рм :
Отьнощинеебѣнна, бгоразоумнне
мьпросвѣщьконце. просвѣтивлесоу
трьнеиславословиятвоегоги ·
Нежьбощиньстнѣиѡдрьжиньнеи.
кьсвѣтоунаставньнеи. иньздоу
прнеть. неескончатнесеньню ·
Лвиѡроужницы. ермиппьженбѣть
бныеермолае. бькоупѣсьермокра
томь. сщеннеславаеннидапросла
Путнѣнтронцы. трьи /// бетьсе ·
бькоупѣпостравшеманицы. сьтма
ермагглыннымаиесехьвеселетсе ·
Тепрѣстателницоувеи. прнеѣжаще

нтвьдозаступаннии, нлоуще дбо.
нзбавлюмисе тебенвсакенепечаан ·
Матвоусипролѣ /// пѣ. г. і рм :
Нкьгоу. нтомоу вьзбѣщоупечаль
мнѣ. нкозоньдшамоеманапьнисе.
нживотьмонадѣпринбажисе. нь
малисемисенѡма. ѡтлебемонкьзве ·
Ермолан доблии ѡроужницы. ермо
кратьермипьвькоупѣ. иднньпока
зашеразоумь. иднноебанадьбѣ
мипроповѣдавше. ноуньршезахо
нсеньнебѣнцепрнеше ·
Кроплении изланмыхьпрьвии. себѣ
ѡмочистебагренницестрадаци.
нсвѣтлаѡдѣмишесе. цревмвѣньь
прѣстанте. клещесеѡнасьвсѣми
вышинмисклами ·
Наоучаитесенжеѡдѣбжии; тебенв
пантелемонь целиньнии, бѣрѣпра
вѣи. нпостраньзаконие. ѡмнмите
бѣходатанбьермолае. сниньже
хаба ѡвсѣхьоумолии ·

Бурмеѣ безѡ ѧ҆ѣрныхъ сьгрѣшенниѣ
мѧщаютъ. ибѣгаѣ бнмѹ ѿ сѧдаѥт
ѣ ѥмѹ ѿ чаѧнниѧ ѧ҆бо. ньпрѣбарнѣ
шн роукоумнпрострн. ндажѣ ѧ҆ниѣ ьти
хыѣ ньпокаѧннѧ прнстѧнищемѣ по
стнгноутн ✠ пѣ. ѕ. ірм ✠

Нже ѿ нѧ ден дошѣше ѳ҆трѡцн. ѣ҆ва
вѹ ѧ҆ѣ ѧ҆ѣ дрекѧѧ, вѣ ѧ҆ѣ ѧ҆ѣ ѹ твръжѣни
н. пещьнынпѧѧѧѣмѣ попраше, гла
ще. ѡ҆цѣ нашѣ ✠

Просвѣщьѣ нѣ незаходнмыѣ ньпросвѣще
ннѧмѣ. бѫтѣ ѧ҆ гоѧ разѹмѧ прѣбѣ
нѣ. ньсвѣтѧ ѹ бгоѧ разѹмѧнѧ, ѧ҆ѧ ѧ҆ѣ
ствѣ спсѧнмыхъ пѡщнхъ ѧ҆ѧ ѧ҆ѣ ѧ҆ѣ
ньнсн. ѡ҆цѣ нашѣ вьпнтнбебѧѣ ✠

Брѧскы мѹдроѹюще. ѥрмѡ братьѣ
анскыѣ. нѣ бѫтьнѣ ѥрмѡ ньпѣ. ѥрмо
ѧѧ всебѧженьѣ. стѣ бѡ ѧ҆ѧ ѧ҆ѧ ньпѧ
бѡ пнитьпѡщѣ, ѡ҆цѣ нашѣ ✠

Жѣлѧннѣ ѡ҆ньчѧннѣ достигѧѧннче.
прнчестнѣмь ѡ҆бѫжень, нѧ ѧ҆ѧ ньсьѧ
ѧ҆ѧ ньсы ѹ ѧ҆ѧ ньсезѡвѣшн, бѧ ѧ҆ѣ ѥрмѡѧ

ѧ҆; ѡ҆цѣ нашѣ, бебѧѣ ✠

Побѫтвѧѧ ѧ҆ѣ трѡцн ѧ҆ѧ ѧ҆ѣ ѧ҆ѣ ѧ҆ѣ ѧ҆ѣ
бѧѧнѧ. ѧ҆ѧ ѧ҆ѣ ѧ҆ѣ ѧ҆ѣ ѧ҆ѣ. ѡ҆гнѣ бѣзъ
бѡжнѧ, ньрьѧѣ ньѧ ѧ҆ѧ ѧ҆ѣ ѧ҆ѣ ѧ҆ѣ ѧ҆ѣ ѧ҆ѣ ѧ҆ѣ
снѣте, пѡщѣ. ѡ҆цѣ нашѣ ✠

Пѣстѧѧѧбо. ѧ҆ѧ ѧ҆ѣ ѧ҆ѣ ѧ҆ѣ ѧ҆ѣ ѧ҆ѣ ѧ҆ѣ ѧ҆ѣ
жѣшнѧ. ѿ всѧкѧгѡ ѣ҆ѧ ѧ҆ѣ ѧ҆ѣ ѧ҆ѣ ѧ҆ѣ.
вьпнщѣѧ ѧ҆ѧ ѧ҆ѣ ѧ҆ѣ ѧ҆ѣ ѧ҆ѣ ѧ҆ѣ ѧ҆ѣ ѧ҆ѣ. ѡ҆цѣ нѧ ✠

Пѣ. н. ірм. седмѣ седѧнцен ✠

Сѡщенынѣ ѥрмѡѧѧ, сѡщенно просвѣ
щаѧѣмь. ѧ҆ѧ ѧ҆ѣ ѧ҆ѣ ѧ҆ѣ ѧ҆ѣ ѧ҆ѣ ѧ҆ѣ ѧ҆ѣ

ермолай. скрьбеномъ ѡрадовьвъ тан
кьствѣ, вѣрньемъ ѡкрн; скрьбемы
мь ѡстрахавраговьвъ. и мѣвакась
творь, ибѣповсѣхъ закоашасеба
слова. вьзвѣщаютъ, ноуцирацтъ.
и живетьсьаннкыіьвсевѣкы ✠
Текрасноуюполатоу. исвѣтлынсь
соудьвсѣхъцра. простанвлуце. поке
мьмлещесе. храмы напокажнись
тебережьшоумоусе. ѡчищьшоу
моувсакоузлобоусоупротивноу. и
вьпиющеимепрѣстанно. люпрѣ
вѣмоситі ✠ пѣ. ѣ. ерм:
Оустрашисевсакьсловухънензвенна
бжиисхожениа. яковышниивъ
лиеисиедовпальти. ѡдвчьсиасто
чрѣвабывьвоубочакь. тѣмьпрутоу
юцоу тебѣрнивеанчаемь ✠
Стальисипротивоувраговмь. хане
повѣдаипрѣславне. неповѣдавъ
шагонеповѣдаиниедобрепрѣпи
латомь. иведеньбывьназаколе
мие, зеклавоубоѡстнальисвѣтвно
юкрьвии. несажедшеноумсиньеси ✠
Ивишесе трисвѣтлынеевѣще. бѣть
вмагодха ѡгнимьвъжигаеми. ер
мицьсланьеи. ермократьермо
лаи. просвѣщаищедшевѣрныхъ.
бжиюбатии. и ѡгонеще злочьсти
имьглоумного бжиоуи ✠
Оустыісиевѣтле. радостиюжемы
сиюбьепоимь. стрѣпцехвы. бо
жьствиюславоюиисиизюѡдѣи
ныіблагодѣтно. иниимаисѣхъжи
воущеи. и чюсьбрѣкьеистачающее ✠
Сиицемезаходимоихѣ. ермолаи
сщеномьеимилвьбаки. пантелеи
мона ермократа. и стрѣвшихъсь
имаи. не ѡрини ѡнаслобемати
твое. ньѡбычюнаоущедрить, ѡ
злыхъизбави ✠
Пощедимесиле. рожесеисьхраньро
ждьшоуиті, нетаѣмноу порождь
ствѣ. и гдасѣдешиеоудитидѣлае

мьмонмь. грѣхы прѣзрѣнѣ безаконі
ѥмом, ѩкобезгрѣшнь. ѩкоматерь
бь ѩвлаѥмь ⁂

Мца. Тоу. Кз. Стго

Великомученика Пантелеимона. Бе,
на гвзѣ. ѡ. д. г. стры,
гл. а. пѣ. званьсебьше ⁂

Нежеподвстѣнніи, званьбывьпанте
леимонь. ѩгдачаѥлюбѥѥ всѣмь
прострьлькеи. дшамьпопеченіе. и
тѣлемьсмабдѣніе показуѥ. то
гдатзвмемьмьзаннѣмьѡбо
гатьльсеіи. добродѣтелюбьзда
ніѥ. ѩбгаочтиѩвьзмьзаніѥ, бла
жеміе ѡбрѣть. вѣнцемесцьніе
побѣдмьвьнь, ѩвльсегаѩаше
го. ѩгожемлаи, спстніпросвѣти
тидшемаше ⁂

Нежѣнебесцестѣмьхьнетлѣнмьсь
спеніѥлм. ѩгдаубѡнхвщеіи,
ѩцѣленіѥмьбатьпочьпаи. ѩгда
тѣноплмбаи. ѩподаваи пристоупаи
щимьѩстебѣвсебѣжеме. всѣхьніже
славмоѥтвоѥ ѩвсесщеніоѥ, ѩсвѣ
тоцемоѥтрьжьство, вѣрмотворе
щеѥ. батюбѣтвоѥсихьѡзарі.
бгопобьемьпомазаньѩменовані
ѥмь, ѩвѣнебгостѣю. ѩжемолнь
сѣмьдаровбатнеспомощніміте ⁂

Моусамнѩмогьсаи ѩсвоусе, твоѥ
мнмѡгѩіпаіпаміаньбы. ньсоущоу
моурачтелі. мерѩмьнѡгѩіемь
завистнѩборіемь. тѣмьзаначе
льнагоіспровьгь. жѩвомесмоуѥ
дѣтельоутѣшнтелі ѩвѣрѩѥ
ть. бгатподателіноуѥ. ѩлжеі
жѩвапрѣславѩвоумьршагь, бгомь
дрепоказальѩсі. ѩразлучѩлісцѣ
лѩніѩсьдѣлаіпрѣбѣжѩніе ⁂
ѩньей. самогласьне. стр. гл. в :

Безмьзѩбатьдѣшѩчѩомь. пан
телеімонеймѩчеславне. ѩдхы ѡ

гаꙗ ꙗкѡ пророкꙋ ꙗвꙗннꙗ мѧ хвалѧ.
ꙗкоже ѩвꙗ мѧ вѣдѧ тꙗ дарова. ꙗкоже
говꙋ годꙗ ꙗкоже скрꙋꙗꙗ. ꙗꙗ ꙗ ꙗвра
тꙗ ꙗ всеблаженне, даровати сеꙗ ꙗ ꙗвꙗ
ꙗ ꙗрꙗ ꙗ ꙗвꙗ. ꙗ тѣлꙗ ꙗ ꙗвꙗ ꙗ ꙗщꙗ
ꙗ ꙗлꙗ ꙗ ꙗвꙗ ꙗ ꙗ

цьтаи жальнѣ ѣ кѹшающаа. ребра
женскопавакмаа. роуцѣ нивзѣпри
гвождаемаа. крьедающиннѣ ѣсканца
ше, ѣ ѣпнющиннатрѣскы. ттосечедо
сладкоѥ, мѣ ѣ ѥ таннѣ ѣтво ⁂
Настѣ. бѡ. сѧ. гѧ. н. самогѧ ⁂
Матрнѣ ѣ зане бѣ ѣ багочтнѥ. ѡчеѥ
исправальнѣ ѥ неучѣтнѥ. брачетво
дшамѣ ѣ ѣ ѣ ѣ. брачебнѣ ѣ себе
наказальнѣ ѥ. нѣжтѣ ѣ ѣ ѣ ѣ
ѡбнхѣ ѣ ѹспѣ ѣ. стрѣтемѣ ѣ всегоу
бнтель, нѣ дшамѣ ѣ брачѣ ѣ показасе.
нѣ ѣ ѣ ѣ

Оумрьтвивсемироу. ивьхаблженеш
дѣмисе. баиеюпрщеиниабыбгоне
сиьфрагиа. иприкетиилщедѣкеетка
дхоу. всѣмьоугажаи. всѣмьоубра
уюиедоугы ✠

Прѣмоудростьсестроусеѣпритворн
ьь. ипричестникьжизниеѣдомьш
ниеиеоутесе. ивѣнцемьдаровании
оукрасисе. бжтвныезаиблжене,
ѡбаистаисеѣтлостию ✠

Баньмипрстамчтаа. ицтвоудалаи
непрѣсаоушаниимьбывшеиѡзк
житеаи. харажьщии, вѣиуалаи
си. итлѣмиисвободии. тѣмьраз
ющесе. всиеѣрмитеоублжаимь ✠

Прецьлаи ✠ пѣ. г. і рм.
поустыимиаконицеиьти. изьсуна
анепаодещиицрьепришьствие
ати. ѡиеижеоутвьдисемонсрце ✠

Слове садхаоусльшавь. быльсиыи
изеиаиьдобраиибагопаома. прие
ашисѣмеиногоцѣнна. иражьши,
трьблженеспсеиидшаиь ✠

Оумрьтвиальисиилоудрованиие, зиаки
иаоугризеиии, идшоуѡжиеиаьие
си. бгодхновеиьиьбывь. ицревивсѣ
хьпрѣстои ✠

Посрамиальисибезбожиоиатьбелѣ
иие. ихбипритеиальиси. выиѣсто
всѣхь, сегостежаиь. ибыльисибго
моудрѣбеиисьбиноуиць ✠

Мтресвоиибагочьстиибьзаибиальиси
славие. ѡчьсиоиежевьзиеиавидѣль
исибезбожиеиаиогомстежиое. и
коиилѣиразоуиь, аоушшеизбоаиь
Посиебжтвиьиьиьдамове ✠ иси ✠
ииимь, всоутварьгь. нарокоуно
сиисетвоиидво. игажемиидаи.
избавитиѡбѣдьпоищеите ✠

Сѣ. гл. д. пѣ. оуданьисеиѡси ✠

Добамиострадаца багочьстиихба.
бьхбаимьсвѣтло. пантелеимо
наѣриии. ѡлмьиипѣиии иѣми
дхвиьими. иеиже мтельствоиеби

лагобрага. сиаю бжтвно непрасе.
не доугомь нецѣлкнкіе, богатство
гадаровласе. творещиль бжтвнь,
нутрьнь празникь кь ного.
Ина. пѣ. тоже.
Ермолаи моу драгоцѣнно чеслове сь
послоушалькеи. нѣ оставнальнеи аб
ѣ хоудожьствоземальное. ни комарь
ко. ни конекрѣпко. ни когоубнтелно.
имѣ ихбыстрти оученнія жизнь
сродиеборль. не нцѣ апостра жоущи
ль, зрабнѣ пантелеимоне дароуе.
тѣ ижеманісе ѡ творещихь любви
ипаметвеи. ст. нн. б.
Трьбальнеиніе стрти. мьсмьсальны
назь, ѡ боурѣ бакмьчтаи. прнзы
ваите топлаи. непрѣзрнмеме ѡка
ннаго погыбноути. безноумало
стнрожьшнаи. развѣ во тебе на де
жемеиалмь. даеоубо врагоньѡ
брадованіе нсмѣхь. оупвамнеи
мьинате, ивлисе. нболоженіе

аникахвщеши. ихоматнеоущиніе вѣра.
Дѣвадагница, пѣ. істо. б.
зрещиніе крѣтѣ. безіѣменезніе
агньцарожьшагосепачеоуала. вьзби
жендаинкопнемьпрободена. печалк
моуизвлеиастрѣлдаи. вьпніаше
жалостнорыдающіи. чтомовокта
ньство. каковумиракшиніжежи
вотоуединьгь. тѣмжевьскрсни.
падьшагосьвьставаиіпрѣощца.
Пришьствоба пѣ. д. іірм.
вьшдвы. ниходатакниагль. ны
тысамьгнвьпальшьсе, спсе всегоде
чака. тѣмьвьпнути, сласнаѣ.
Послѣдоуевацѣлюбовніе. раство
ньлесиобогатьствоницаль. себеѡ
бнажаи кьстраніе. ежепрошль
кеси. вѣчные надежепровиде.
Ивлаиниабнжрь твоупрнмесльнеи.
ивѣвьзгноушавсендольскыхьтрѣ
бьь. всежешетапнкенечьстивьехь,
стрѣтотрпчепоралькеи.

Снѣдаемыѣ завѣтнѣ игнѣвомь
боурѣ. непобѣдимоу и силоу сильнѣ
стабильнѣ и ѧ. и побѣдилъ еси
вьсроуже злоустьнѣвѣ тьмамнѣ ꙗ
Не старца соуще ѡ нароу кавла дрьжи
мыи. старца тегалы пантелеимоме
оулавнѣ. и бѣжѣ тѣ мо клоу разоумѣни
и. и сьминогыхь спсенѣ и ѩ ѩ заваи
Юмыи ендбы вьсладь тебе. ꙗ ꙗ
потекоше. дворно ѡ трьковѣцоу тѣ
ли трьзреще. и ѩ ли ѩ ѡ ѩ ꙗ ꙗ ѣ ѩ
сьбрахасѧ. неказанно бгонѣвѣсто
Просвѣщенѣ ꙗ пѣ. ѣ. ірм.
Ватлѣ лежѣ ѩ. и спсенѣ ѩ кепа
чаемыѧ. хеспсе ѧ ѩ и тебѣ оутра
ѩ ѩ цроумирьи. просвѣтилесѧ
ѩ ѩ ѩ. развѣ ѣ тебе ѩ ѩ бо
незнаемѧ.
Радостно повигыі пѣсьнѣ ѩ ѩ ѩ.
ѡграженьсадѣ бѣжѣ тѣ ѩ и трьпѣ
ѩ ѩ. трьдовѣ ѩ ѩ ѩ. ꙗ
ѩ ѩ ѩ. и ѩ развѣ тебе ѩ
незнаемѧ.
Юношьско тьі и противаѩ ѩ ѩ.
и трьдостно дшьвьставаѩ ѩ ѩ.
жавь. всакоу ѩ зкоу дѣвѣ ѩ ѩ ѩ
трьпѣ. и моу жьскьі ѣ ѣ ѣ ѣ
мь. ватно бѣжѣ ѩ ѩ ѩ ѩ
пажемь.
Не ьгласно ѩ ѡ ѩ ѩ ѩ ѩ ѩ ѩ
жьшихь. пѣсны ѩ ѩ ѩ ѩ,
страць. и ѩ ѩ ѩ ѩ ѩ ѩ
славноу ѩ ѩ ѩ ѩ. твокмь
дѣнствомьхе оукрѣпажемь.
Ѩ ѩ ѩ ѩ ѩ. и гадаѩ ѩ ѩ.
прѣпрославаѩ ѩ. и прорісь прорече
ѩ ѩ тѣ провѡ ѩ ѩ ѩ ѩ ѩ
ѩ ѩ ѩ ѩ ѩ ѩ ѩ ѩ ѩ ѩ
ѩ. и ѩ ѩ ѩ ѩ ѩ ѩ ѩ ѩ
зпаахоу. пѣ. г. ірм.
Вьбезпѣ грѣхѣ ѩ ѩ ѩ ѩ ѩ. не
ѩ ѩ ѩ ѩ ѩ ѩ ѩ ѩ ѩ ѩ
ѩ ѩ ѩ. ѡ ѩ ѩ ѩ ѩ ѩ ѩ ѩ ѩ.
Надьілѣтьмыи ѡ ѩ ѩ ѩ ѩ. нѣь

зноемлоуюпрѣльстьоупразнѧльѥ
ѥи. чюдѣнствоуюдивнаѧ. и творе
нцѣлѧнниѧ богомоудре ✣

Кѣньчницѣ показасевсѣзрѣдне.
ѥкрозѣ бо ѡгнь ты и проидѣ водоу.
и ѩкоѩ протезаѥмь. прѣславно
погоубилѧсѧ безоумныѥ ✣

Матьсоуровьствомизложилѧсѧ.
нестрьпимыѥ мѫкы тѣла, дше
вномкрѣпостию постравь. богоблаго
ѩрѣбатии ✣

Сьдрьжѧѥ концезеланиѥ. тво
ѩ мароуса мачтандрьжитсе. ѡ
писаниѥмь тѣла. и жеѫтьѥ
мь зракомь не ѡписанным ✣

Покиньсьи /// кѡ, гл. є :
блатвоюоу. и нсцѣлѧѥмь
ѩть прикидьетрьпче. и ѩкоче
хва. моантвоѧнтвоѧми, дше
нашихьмедоугьиицѣлѧи. ѡ и ѩкоѩ
спобороющагосьблазни. ѡбьпни
шихьвѣрно, спасиѩгн ✣

ко. ирн. дроу. ѡбы. аноколи. нако :
і ко,

Бесребрьниѩкапаме. дебѧнгостранниѥ.
вѣрнаѩ нцѣлѧѥмыѧ. благочтивьсь
помль хвалюцѣи. дапрѧимемьлѧи
лесть. паче же ѡскврьнишенмко
жедзьвоѥхрамы. дшамьбоитѣ
ломьбьзлюбѧѥмыи нсцѣлѧѥмыѥ
дѧвѧѥть. потьщиилсеоубѣвѣрна
авраѧ. вьерцихьнашихьимѣтисе
гокрѣпость. и зкавамющагоѡль
стиьбьпиющеѥ. ан. спасиѧсь
гн ✣ пѣ. з. і рл :

Отѣлѣзлатѣнаполдерамлѧнслоу
жимѣль. трьѥ отроцинерадише
ѡбезбожѣмьвелѣѥи. ньпосредѣ
пламенеьвьрьжеми, прохлаждѧѥ
ми помохоу. бань бьѡцьь ✣

Законностражѣ ѡбѣньвьрагѧ.
пристанищебагоутишие. свущи
мьбьмоиславнеѡбоѩкаемьмь
бьлѧѥи. свѣтьжесущимьвьть
мѣжитии. и хженитѣтимаучиль
ѥи. бань бьѡцьь нашь

Блаженьнии добрѣ тебѣ будетъ прѣ
блаженне. наслаждающоуся трьбога
тныи и блаженныи надежѣ сонъ. оуго
тованьнѣ вѣрою зовоущиихъ. бли
стыхъ дше. и праведныхъ анцѣ. и
беспалтныи чинъ агглъскыи приих
ть, сьлаковии и блаженне. ибо чеаль
боуслѣ ченьбыи выглавоу. покаи
раюсе. бамь бъ ощь ъ ✧

Ѡ роужии и же прѣ же дрѣ блаженъ боть
наго, на ѡлоучившеи. и и ѡбра
щающо прии ллаеть. зъ ма ненавше
ие скорьбии, и же ѡ ребрь спатвое
го зъ шь шьшеи. прѣ непорочнаи.
бакаи же бапльтии рожьшии ✧

Вьпещь ѡгнь // пѣ. и. і гла:
ноу ю, ки дѣ тебьѣ бреискьгаьсь
шь шагъ. и пламень на хладь, прѣ
ложшагоба. пои тебе ядѣ ✧

Л оуслаи ноу твоеѣ благоцьтоущеи
дше; и ра зоуслаи ѡ цанцѣ ланиѣ.
подаваущии свѣть. вѣрои прѣ
блаженне пои тѣ ющии. и ісьпсоу
хоу на ставающии ✧

Похѣ закламьбывь. и вѣ чи ѣ жи
зни прѣ ланноуаьсии. и бо званьь
ивнсе, и ме новаии и ма ьжие ьго
моудре почтаемь. и прѣ вѣ зносеха
ьвѣ ѣлыи все ✧

Бѣ тии ско ѡ ложь. и ла то и моудрь
цьь пооучение. хвыи ль про зваии и
ль бо ѣ зньи ьхь стрѣ тии ко рѣ ии
постѣ ка ши. и цѣ [illegible] щеи хвѣ ✧

Бесмертиа зарю. вѣ ды и и сточни
ісь тебце. и ісорожь шоу слово бесмр
тиа го ѡца. всѣ хь смертии зъ ва ла
ющаго. прѣ вѣ зносещи и го вѣ ѣ ны ✧

Безначелна // пѣ. ѣ. і гла:
ро телиеньбиь. вьпащенесе ѡдѣ
вице, ка мьжие. ѡ кра ченаи пре
вѣ ѣ тии и ньбратиа ра сточенаи.
тѣ мь всехвалноу и цоу тебе ли ✧

Представисе ра ие, ісьжеланию конь
чиомоу. и дѣ же ньселесе прѣ блаженне.

блаженыи кисмьцьпрнетнвьнстлнмоу
спобнсе. сынсьвлкюснвьвѣсыбе
сконьчьнеѥ ⁂

Желанние полоучилвесн. нлюбвеетво
нкнспавнкнние. капляющинеще
теплѣкрьвн, нжепохѣнзлнвше
нсе. нкгоравсеблаженне пронлнвь
нѣн. ѡнегожерауксепрнилвесн,
вѣнцепобнгьвтвокхь ⁂

Львоглоуста. нзвѣремьзнлнкнн.
нкожеданнилвдревлетынѡвоу
здалвесн. вѣстьвостьедѣтнсе
лоученнуедобродѣтелн, нбеслове
сное нество. тѣмжетепрѣславне
сьшьшесеоублаженъ ⁂

Богатноуюбать, тебѣхсьдароует.
скровнщенсцѣлнннилвдароуе.
нвсематнвлаанзволнннилв, те
подавьвсапомоускрьвещоумоу. н
прнетанщетнхо. нпрѣстателм
нзащитнтелм ⁂

Ѥкодьжьвсенепорочнлм. тоучнме,

всьмоуиньоутробѣзачьнщнн. нам
ралеснтнщнмоудающаго. ѥкоба
тогопомощнмь. нтевсепѣтоуюбще
пропобѣдающнмь ⁂

Сбѣ. пр. оучеником ⁂

Матвмоуютидшоупровидебь. па
нтелеимонатепроповѣда. бесре
брьноебтрѣбоующнмь, нцѣлнни
нстачакшнстте. нжеатакмьсве
рѣпьство, трьпѣнниемьтвонмь
побѣдивьн ⁂

Бцоупѣлнннемльчьнькн. багоуть
нопоюмьвьпнщще. раукеегоростта
ѥ. раунеепрѣстолеѡтнкпосмьнвь
сѣхьцра. раунеепохвалеаггломь,
нстьнмьслабо ⁂

Нква. стр. гл. н. пр. ѡпрѣславне ⁂

Дѣлопромышлнннѥвышнмгь. не
жематебѣбывшеѥ, нздалечепека
зале. телесьнмьбестрѣтемьцѣан
тель, нбьстѣнопантеленмѡне
наоучаемь. дшамьѡбрѣтесевра

[illegible]ведь. слобоньбатноу братиа
все, и брачьнаьстиизбавиже,
ктебе притекающеи ⁂

Матнежниа все. пантелеимоне
мвтиименовасе. соугоубоприкеле
ние. ипобнеевещи, иокаятнеь
бомлоуешиже ехь. соугоубопода
ющеньцеелеиии. питающеи,
иеьразоумоу славне наставаже.
бжтвеомоуи просветлаемоу хвоу
пребогате ⁂

Добротоюбгоомоудетелесмоь. аше
вноуюдобротоубгодшепрелеп
ниьеси. неуаноебгоолепие,
пльтьскоюкрасотоеи. изрещеекан
ичевуднеьеси. знамениаисе
ниичесьи. цветоньмости, сь
старевшиеразоумьприиедь. бе
рожеебатиеи просвещаеиь ⁂

Ирмо, самогл. гл. е :

Всесветалаеиикасиаеть, иокоеь
лице паже концемь. иеперестань.

коподаваеть вернымьисцеления
ие. недоугыіогонещии. нетоитиеце
лающии. иантевсеприе пантеле
ишоньхеи. дароватидушамьнаши
ньбеаиеиилоть ⁂ сл. гл. д :

Ньпросиисторгоеиапаме. приите
верниидоховнобезвесеиидесе. ипе
ниесеовенчаиь. ибоеебиилаго
врага, силоюкрепкоюмоужьскыепобе
диьеи. иатаньбезлереныхьмоу
ньбеоуебоиесе. законнопочьесть
приеть вышиеозваниие. иипре
сьагтаьсьньеиьепочиваеть. ньо
аиниехьпантелеимоне. брачи
недоугомь. ипрестаниеоеоуре
ваемыемь. неперестаиилесеиии
лостивомоубоу. спитиедушамьна
шиньь ⁂ ирм. б. иан, крто. б :

Распиаемавидещии. ибьребрапре
бадаемаанопиеиь, прутаи. ха
чаколибца. плакашесебьпиещии.
чтосиесноумои. чтотебенебаго

дарнинаюнебъздаше. зажестворк
льесидобрамтѣмь. нтьщишисе
бесчедноуюбнтнлевселюбъзне.
дивлюсемарде, твоемоубѣлюблоу
распетиие ·

Настѣ. вѡ. с. стеллоу ·

Правникьмисофиникьпр. гл. а:

Подвигомьдобродѣмьпобѣзасе. нте
чениеискончальнеси. ѧнна своего
страдаче пантеленламе. тѣмже
небьвышнихьсьагглельскоуеши.
достеннажбоѣзнемьсвоимьпри
немь, вьвышнеецрьтва. мьмаиврат
чивсебѧжене, дарованисемальве
анимать · сл. гл. е. самогл.

Пантелеимонвеликомоученикоу.

Единомоудрь
новеи. вьсувалнальнаастрьтрьпца,
побѣгоутиидеѣ поникзавшасе.
непоустнюпобѣдимоюодѣѧвша
се, свѣтилникавьселенѣи. непри
сносимоюмоуюзѣѣзоуцркви. тѣ
мжеимаемоуюпиющерцѣмь. па

нтелеимонеминичеславне. боудима
ль, дшамьнтѣлавьспсенне. непо
рабьнедвижимь. ѧлесеньгоуюна
непрѣстанно · нн. б. крто, б.

Агнецасвогоагнца. иногдазрещі
исьзаколенноутьщещасе. вусрьно
посадѣдобаше. сицеваавьпиющи
исиноуюу. камендешичедовлюсла
дкоеѣ. теворатеченнесе, дальго
трьпѣлнебетечешнеезаѣности.
всевьжеаѣнне. безгрѣшне, ѧнаго
гоматнвегн. дажьмислаборабѣ
твоен. сноумонвселюбъзне. непрѣ
зрилнеещедрьнальче. страннора
жьшенетебепрѣмѧтнве. дарову
ниимрабнвеликомать ·

Ѡ. ТОБ. ІСН. СТІ:

Апльпрохорникиканора, тимона. и
пармена. стр. гл. а. по. нисвычни ·

Вьизбраниицнеговоучшии. прѣпочь

тенныисте, слоужителе требованиа
ниа ѣстыхъ. и ко всуществу дрости
жителныи непальнеии. и просвѣще
ниа ангелскаа. и ниа жизнете
ли ѣхъ. непрестанно сьлагаа
беседующесе ⁂

Ипосвѣтальнисвѣще. дхагатию, по
казавшесе мирови. разоумныисвѣ
ѣ ѡбанестасте богатно. и мьглоу зло
бьствующе. и пресвятаишесе
апан. и сьвѣтоу вьсеа ислтесе пеза
ходимомоу ⁂

Дарьсхваалитесе и ка ирьсщенитѣ
ши. и пармениа тиа ѡпь. и сьси
ми дапочтетесе прохорьжителнии.
и непальнителнисловаа новеалѣниие
мь. и богатителие мен зрѣнныхъ.
и ма ентьницикьвоу нашемоу те
пами ⁂ еа. ни. ѣ

Пракомьгиловальнопальсе. и ни
ки зеждоу. и кьтвоиидвоприиѣга
ютишиитѣ. шкоурисоуиротѣвныи.

и на пастеиа многеѡбразныи хленьза
ви. дапоитвоиобатьнепрестанно.
вцеаитидво ⁂ и крто. ѣ.

Бьзвиженаа мировидѣ на крѣтаго
ца. и поворочнаа ждбаа. рыдающии
вьпиюше. слаковлаи чедо. чтомо
и и непрѣсадьмовидѣниию. и ко
дрьженисагрьстию. и дарѣвѣпри
гвозданисепальтию ⁂

тр. апанетии и ма ентемати ⁂

и ами. ємоу же кра ѥгране.

Понскаиимьрсльнагосанца; іѡсифь.

гл. а. пѣ. а. ірм ⁂

Мармурьмнагопоучнмоу. и мелокрьные
мистопами. древаешьстовасе.
крта ѡбразно лаоусе ѡвамароуска
ма. сладуамилаиковоу вьпоуты
ни побѣдильнѣ ⁂

Пречестнимьиьжителномоу прѣмо
дрисвѣтоу бывше. и жебашьсвѣ
тонесмьтнисвѣтлыи праздникь
празднующи. стретеньмьгльиизва
ниа пастеиа многеѡбразныхлениза
ви. дапоитвоиобатьнепрестанно.
вцеаитидво ⁂ и крто. ѣ.

Бьзвиженаа мировидѣ на крѣтаго
ца. и поворочнаа ждбаа. рыдающии
вьпиюше. слаковлаи чедо. чтомо
и и непрѣсадьмовидѣниию. и ко
дрьженисагрьстию. и дарѣвѣпри
гвозданисепальтию ⁂

тр. апанетии и ма ентемати ⁂

и ами. ємоу же кра ѥгране.

Понскаиимьрсльнагосанца; іѡсифь.

гл. а. пѣ. а. ірм ⁂

Мармурьмнагопоучнмоу. и мелокрьные
мистопами. древаешьстовасе.
крта ѡбразно лаоусе ѡвамароуска
ма. сладуамилаиковоу вьпоуты
ни побѣдильнѣ ⁂

Пречестнимьиьжителномоу прѣмо
дрисвѣтоу бывше. и жебашьсвѣ
тонесмьтнисвѣтлыи праздникь
празднующи. стретеньмьгльиизва

вите. и пресвѣщенныи спобите ✧

Приваѣ кость сеславы вы желанныи
хвалы, блаженыи. и красная жити
и таѣнаго. благо чтно прѣзрѣвы
ше, тому послѣдовасте. мудрыи
вшесвѣстныиныи ✧

Свѣтилницы вы токамы вышесвѣ
тодателя. свѣтомастаки
цы вышедшамы. пармена же про
хоры. и тимоѳеы чюдныи. и никано
ры прѣбеланныи ✧

Шаствие божия всемерочная. вы
тебѣ позна шесе. вы вшая страны
ныи мы ль рожьствомы. и разсудмы
сы дмиимиимы. тѣмы ж ковѣхы
вацоу твари, тѣ прославляемы ✧

Веселитесе // пѣ. г. і ра :
ѡ тебѣ црісы твоя хе собоу цини.
тыи крѣпость вангы. прилѣжаще
ноу тверь жение ✧ //

Ия сущедхожиии ѡ бацы. водоу и
стиимаго разоума. соущимы на зе

мли славимы. вы ѡ сщемиеиска лаите ✧

Избраимыи дховныи. и ко непаль
ныи тоговатыи. служити прѣ
мудри. по трѣбамы стыхы повелѣ
ниеи вы сте ✧

Похвалимы парменоу славнаго. и мо
драго тимона. и дивнаго прохора.
и высокаго оумомы никанора ✧

Нескапающаго сладость. и избавле
ниеи злыхы ра лаеси. благаго,
ѡтаи дающе все блага и ✧

Ст. гл. а. по. гробы твоихе ✧

Служителиеи мудри. и самовидца
ци словоу. и сьсоудиизбраимыи и вы
стесвѣрои. и никанорен прохоры. пар
мена, тимоѳеславные. тѣмы дны
сщемноуи вашоу паме празноуемы.
веселиеи мы сръца, вслоу блажаще ✧

Ст. ни // б. по.

Наставиласьна поуть покаания.
оуклоняющесе прилежы злыхы вы
поутии. и прѣбагаго прогнѣваи

щенга. ненскоусобраунаго, бѧнаѧ
марѧ. прекѣжище ѡчаѧньемь
ѵлѧкшеѧ. бжиѥ приѥтилище ·

Зрещитехѣ, // кто, б :
всенепорѵшаѧмѧтѣ. царьтвамдо
стѣ прострьтаа, бьпиѧше. споу
моньбезмачеане ѡцоуиѧхоу. что
пензрѣемоѥ сплетреніѥтвоѥніѥ.
иѧже спельскиручьіюоуксоутвоѥ
ѧщедресьзаніѥ · пѣ. д. ірм:

Бѣзвѣжемачецѣкивидѣвши. на
крѣстѣсоуща слнца правнаго. стаѣ
чиноусвокеѧ. достойноеѣзывае
щіи, слаславѣтвоѥнтѣ ·

Бѣнѧвшемаѣьеотѣцѣковкѣн. ѧ
коузвѣзьдіѥзаходнѧѧ. зловь
стнѧ ѡмраченіѥразорище. иѧл
рьпросвѣтише, кателѧапан ·

Слоужепобатнеуланѧ. никоѧнда
ибьепрохорепрѣблаже, изредпь
оучитель. ибжтвеньпольбопрѣста
анись. стадоухвоупрѣстоѧ ·

Утьбжтвноуимаслѣдовалъесн. ни
камореблаженє. заколенъбьівьѧ со
ѡбуе. сьдвѣматисоущаѧ ѡхѣоу
пѣвающихь. вьѧжесконьчаседмь
стефаньпрьвострадаць ·

Ненскоусобрауневоланскасаовоо. бь
пльщьшасепоутаѧпачеоуманслова.
тѣмьподальтоу тедѣвеславкаь. и
дльжноубѧжаѧмь ·

пѣ. е, ірм. тьінѧгнсвѣтъ ·

Тьінгнсвоѥоученикьіѧкожетроу
бьіпосаалъесн. вьставаѧщеѡ
гробьіпрѣльсти. дшепѣносло
вещенте ·

Тналомьсщенмьін. пастьірьвестр
момьбьіеь. приѥтьѧннѧбже
ноуѧконьчнноу. ѡтнѧемьѡпалѧ
Келнсьінпарѧмена. апло // кдь ·
ѧльпрѣ ѡчнмаоусте. свьшнбьсь
тщаннѧдь тепьедьбжтвноуѧ
слоужбоу ·

Поѧмьте, ѥкожетлѧнзабнхомсе,

всемеповѣчная нада. и жеревѣ
ѥлеу чещеѥ злобыльстнаго ⁂

Пожрютись // пѣ. г. ірм:
гасоль хвалимнмгн. церковьпи
кѣтьти, ѡбѣтованьскыѥ кровь ѡчи
щьшисе. парадиѡ ребрьнетесь
шеѥ тинкрьвнѥ ⁂

Никаноръ жизньбьзкѣщаѥ боудоу
щоуѥ. и кѣтьнестрти, и жезами
лосрьдиѥ пльтиѥ пострадавшаго. оу
мрьщвлаѥтсе. и ѥ иоденскамирѡ
камиоубиваѥмь ⁂

Бѣликлыи ражигаѥмь тилѡнь. же
лаиниемьгиѥлибе. повелѣнь
лиѥ безаконникь. посрѣ ѡгнна
скончаваѥтсе. всесь жежение
бжтвнобьсь ⁂

Бжтвнаа несвѣтоносная. и бати
и непльнь вашаапаннаме. ѡщща
ѥтьбесхьмьсаи. вѣрѥютворе
щисиблаженни ⁂

Уиимтебеспльтньхьаггаль почи

тамть. и апльсциниаци. и мимикь
сборѥ бгоро телинце. и ѥ ѡвесхьцра
ескаѥмиоролаѥси ⁂ пѣ. ѕ. ірм:

Ьпещиѡгньмѣ, авраамьскыѥ ѣдѣ
ти, перьсцѣи. амвбиибаговрѣ
ми, анпаамемемь ѡпламеаниь
зывахоу. баньбьѡцьнашѣ ⁂

Бесомьсаниѥ вьзлюбльше. ѥдиро
гобьдобротѣсоущаго, и ковьнетн
коу. прѣславиихъ. ѡниегоже
лоу ушии жрѣбиприисте. цртви
ѥбесиоѥ ⁂

Отьславесеѥзьдбьбьимавшаго.
словомьпоутеиибьвше. дѣлы
жесщеиьыми, вѣрьмьспсите
лѥжемстесе. сихьпрѣтвариюще
бесловесиѥбгоблаженни ⁂

Пострастранно, никаноре блаже не.
постѣканьмьцраволь злочьстивы
хьждовьь. и хвимковагиѥ поиво
димь. баньбьмиозвьиигь ⁂

Словомьсловесѡчеѥ двородилаѥси.

не творящагоизземли. и славити
тогопрутаи, словоподающаа. и
жечтобь кьмнаевѣрующимь ·

Роуцѣраспо пѣ. н. і гл :
стьрь даннихь. ьвьвазнаннїи
вьровѣзатьче. скоуже огньноу
ноугасише. добродѣтелнїи поя
сабшесе. багьеевѣры рачителе
отроцнеьзьвающе. бгтеесадѣ ·
Отькалаизбавистестрѣтеннеоуе
тьстка. повинноуще несебашнль
оученїемь прѣмоудрїи. нкьбы
сотѣснихьразоулавьзьведосте.
бвноугодившихьдобрѣ. вьпию
ще, всадѣ ·

Бжтвныиадапочтетеепарлень.
бжтвныиапѣлїи. вькоупѣсь
тнаосмовль. нвсехвлаьвьпроохо
рь. и инканорьчюкьеи. нковуче
ницнїви. нкогатнтелнїеизьеко
ль. вьпиющиль, всадѣ гапон

Касььпетровль, нпрозухьлоуть
шнихь. гаоученикьеприкеть. сьуте
нинноуБославїнїи, кьнареченьемь,
о. нзбраннїи жедобрѣмкоиспльнь
соущебѣры. стьмьслоужитипо
требнаипрѣхвалїнїи ·

Себогласныхьгласи, концьприеше.
порожьши тебѣпрѣбгатагора. ѿ
тѣхьнавлаеклагонаспсенїеѣ
рнїкль. бгородебаннаивьпиющи
ль. всадѣ гапон пѣ. ѳ. і гл :

Камьінеруко сѣченьіеегоры. ѿне
сѣкомыеедвце. краноугьаньеѿ
сѣчесехсь. сьвкоупнїьрастоещи
сеествѣ. тѣмьвеселещесетебце
велїчаемь ·

Ивнстесесьсоудислоноу. всоуьмѣ
щающеѕаріи. лоучшинїтныхь
слоугь. стыхьпатрѣбашьпослоу
жше. нсьслобомьпрѣмоудрїи.
славынензрѣнїеиеасладающе

Дньвсатварь. башоупалепразноу
кеть. тнадѡнепарлема, ининкане

ре. сьпрохоровьБгопроповѣдникоѥ. достоимоу блажьнинѣ. Бгоѥ
видци прѣблаженнии ✠

Бъзестесьньеанцѣ и славѣ. якоу
ученици бжиѥ слова. и ѩпльсьскыѥ
ѧнанньѣ и бесплотныхъ. имѧ ра
ютесе. ѥ ихъ же прославлѧете. по
ѥмловатиеемальславнии ✠

Гласъ тьвьнеемьдѣ. радостнаѩ аг
гелоѣ. радосерадостнаѩ гласомь.
апсомь чтьславьнѥ. и пророкомь
проповѣданиѥ. и моученикомь
вѣнчаниѥ ✠

Ѩ. ТОГО. КѲ. СТИ

гомника каноника. бе. стр.
стѣ. гл. п. пѣ. ѡ прѣславнеучи
Мученичеѥ моу дрекаанниче. паче
ѧнжѧти. оуплотѣ тьбѣ чтьжела
ѥ. хвоусерьдьнестиноу изобраза
льнеи. ѡ моу дьбесерьдиѥ по
лоучальнеи. и не ве[illegible]
надѣжечиноеатгласомьсоутьѣстра
ѧцьѣ всѣхъ. радисеьселнеепрѣмоу
Цвѣтьницѣ ѧнинѧ и поу дре
щаѧщѣ. и прѣкапельжныхъ добаи
ниѥ пльнь. брачеѧниѥ безмьзно.
ковчегьбѣщенниѧ. твоиѧ мощеи рака
ѧвисе. и зниеже почьрьпаѧль. зра
виѥ пропожиѥтно. приходещеиѣ
раиѧ ѧ ниче славне. иже тебе радиѣ
истиноу чюдиѧ маѩ бѧ славиѧ ✠

Мученичеепрѣблаженеканиниче. ісьме
виѧ ѧ ьмьвраго мь. не бѧ ѧ ѧ тебе
помощьѧ ѧ ѧ ѧ моу ѧ ѧ ѧ. ѣ
ставльеи бесмертиѧ ѧ ѧ ѧ ѧ ѧ
бѣдьі. ѧ ѧ ѧ ѧ ѧ ѧ ѧ ѧ ѧ ѧ
рѣхвалещасе. и источникомьстра
ниитвоихъ ѧ ѧ ѧ. и ѧ ѧ ѧ ѧ
ихъ потопилъеи течениѧ ✠

Благочьстиѧ ѧ ѧ ѧ ѧ. и ѧ ѧ ѧ
телѧ ѧ ѧ моу. ѧ ѧ ѧ ѧ ѧ ѧ
ѧниіа. и храмьдухастобьѣшаѧ.

вон[illegible]цѣлѣмнимеѥдн
воущенѣбѣстнмоусеровище. вѣрь
пѣхѣоутвръжѣнѥ. чинагодпѣ
калинникапѣснѣмнпоутѣмѣ ⁂
сх. нн. г. пѣснь :

Пѣлтѣпринимѣ ѡпрѣбнитвоѥ. нже
прѣжебѣкѣбѣ. тѣзастоупницоу
показачапомѣпрутѣм. тѣмѣнзѣ
бавнрабѣсвоѥ, ѡвсакоѥнноужѥн
ѡбѣстоѧнѥ. нѣтѣнѣлоукавагѡ
врага. нѣнѧмнѧпрнѡбѣщнтнсѣ
спобѣнзбранѣѥ. всеславѣщѣѥ
поклаѧнѧщѣѥтнсѣ ⁂ крѣ, г.

Утозрѣклонѣбѣнѥ. нжеклонѣлаѡ
чнмазрнтѣѡбапо. сѣдрѣжѣнѣ
соутвѣрѣ, падрѣвѣбѣзбнжесѣ. н
оумрѣщѣлѧѥшнсѣ всѣмѣдаѥнѧѥ
зѣ. вцаплачѧщнѥглаше. нгда
оузрѣѧкаѥтѣвѣзѣесѣнма. нжен
зѣнѣѥнѣзрѣнмовѣсѣнѧвшабанулка
канѡ. гл. д. пѣ. а. і рмл :

Оруѥнѣфараѡвѣ, нѣнлоунгвѣ
вѣрѣжѣвѣморе. кр[illegible]
пѣнѧлѣѥлоупѣ но[illegible]
Наколѣѥнѣцоумѣсѣльнѣ[illegible]вѣѣ.
нѣвѣнѣстнмоу. трѣстатѣпетопн
лѣѥснѧмѣсѣльнагѣѥгуѡта. вѣкрь
бнтвоѥѥстроун. ѧпнѥмѣпохва
лѣкаѧннчѣ ⁂

Бжѣтвоѥ ѡдежѣѥ ѡдѣѧвсемѣдре.
ѡдежоузѣмѣльноусѣвалѣчепрѣбла
жѣѥ. нѣсѣповнгоупрнтѣсѣбѣсѣ.
нѣрагапѣсрамѣлѣѥсѣ ⁂

Разорѣвражнѥмногоплѣтѣнѣѥ
ѥкѣзѣнѣ. ѡзамѣстрѣннѣсѣвѣ. нѣ
дѣнѣствѣнѧѧсѣгопобрѣжѣѥзѣмлѧнѧ
ѧннчѣ. нѣпосѣдѧѧсѣонѣѧпоправѧѣсѣ ⁂

Ю жѣпрѣчѣсѣсѣнпровнѣѣлнѣѣмсѣодѣ
рѣнѣсѣноую. нѣсѣпѧѧнноуноупѣнноу.
тѣдѣѣмѣтнутѣѧ. бѣрѧжѣшоупозна
комѧ ⁂ пѣ. г. і рмл :

Оутвѣрѣжѣнѣгромѧ. нзнѧѥйдхѣ. оутвр
ѧнѣмѣнѣтѣ. датѣпѣнцѣѣломоудрѣ
но. нѣтворѣѧѥнѣтвѣѥ. ѧкомѣѣтапа ⁂

Х[illegible]ЕМЪ. МНИСЬКЪ
[illegible]ХЪ ПРѢТРЬПѢКАК.
ВЬЕГЕКОННИТЕ КОУМАНА, ПОСЛѢДОУЮ
ТРТИТВОЕН. СТРАННИЕЛЬСКЕВЕ ⁂
БЕЗЪМАВѢТАСЬКЛАДЕСЕ. ѿ ТРѢЛЬЪ
ЗАМИНЪ. ТВОЮКО ПЕТОУМОУДРЬЦЬКЪ
РАПАХЪ ПРѢТРЬПѢВЪ. ГЛАВОУ СВОЮСЬ
КРОУШИН, КАКМНИЧЕКЬСТРАННИХЪ
ТВОНХЪ ⁂
ПОСѢКЬПРѢАЛТИТРЬКНИЕ. МЬЧЕМЬ
ДХОВНЬЕМЬ, ХЕЬЕВѢРЬІЕНЕЛЬСТНА.
ПОДЬПРИНЕСЬЛЬЕНЕБЕБАЖЕНЕСТОРК
ЧНЬІ. БОЛѢЗНЕНЕСЬОНХЬБАЩѢСВОЕМОУ ⁂
НЕСКАЗАННАДРОЖЬСТВАИРОЖЕНИА.
ТЬІКДИНАМАТИБЬІ. БЬОУТРОБѢСВО
ИКПРЬБѢНШАА ТЕБЕЗАЧЬКЬШИНБА
СЛОВА. ИАЛѢКОМЬПИТАЩИИПРѢ
ТТАИ. ИАКОМАНЦА БЕЗНАЧЕЛНАГО ⁂
СѢ. ГА. Т. ПЪ. В ФРѢЕЖИИ ⁂
ГЕВНОСТЬ БЖТВНОУ ВЬДШИСВОЕНИ
МѢКЕСЛАВНЕ. БЕЗАКОНОУЮЩЕ ВЬСОУ
ИТРЬПѢАНЕКО ѿ БАНУКАЬНЕН. ИПРИ

БАНЖЬЕМОУКА[illegible]
ПОБИГЪДОБЛЬІ[illegible]
ВНЕ. ХАГАЛАНДАРО[illegible]
ИМАТЬ ⁂ СА. НИ. К.
БЖТВНАГОБЕСТВАНЕѾШЕЛОУЧИСЕ. ПАТЬ
БЬІВЬІВЬОУТРОБѢТВОЕН. ИЬБЬЬЬЬЬЛО
ВѢЧЬЕСПРѢБЬІ. ИЖЕПОРОЖЬСТВѢДѢ
ВОУЛАТРЬБТЕ. ИАКОПРѢЖЕРОЖЬСТВА
СЬХРАНИВЬ, ВСЕМЕПОРОЧНОУ ИДИНЬГЪ.
ТЕГОПРИЛЕЖНОВАИ, ДАРОВАТИНАМЬ
ВЕЛИМАТЬ ⁂ КРТО, К.
НЕІСКОРЬНИАМ ДАТИНЦЕЛОВА, НЕТАТ
НИАДАВАТИ. НАПРОТѢЗРЕШИНИИ
СИМАА. ИЖЕѾМИНЕБЕЗКОЛѢЗНИПРО
ЗЕБШАГО. ПОБОМТРЬСКЬІРЬІДАЩИ
ВЪЗЬІБАШЕ. ОУБЬІВАИТЕЧЕДОМОНКА
КОСТРАЖЕШИ. ХОТЕЗЗАВИТИСТРА
СТЕНЕБЕЗЧЬЕТИМЧАНА ⁂
ОУСЛЬІШАХЬБЕ // ПѢ. А. ІРМ:
СЛОУХЬТВОИНОУ БОИХСЕ. РАЗОУМѢХЬ
ДѢЛАТВОИ НОУДИНХСЕГИ. ИАКОТВО
ИЕХВАЛЬІНЕСКАЬНИСЕЗЕМЛИА ⁂

[illegible] ѣсвой кр҃ьнкиⷭ
[illegible] стѣишнадхомь. нѣь
[illegible] гльнеебесплѣть
ныхъ, ꙗкоуеꙗлинуе ·

Ꙗ камеꙗутнѣь вѣнстнноу · на ꙁаѣцрь
кѣи. нхрамѣынадольскѣеепотресль
неи. инаꙁемлюнинꙁавнальнеи. не
оуклонимѣь ль противлѣнинеалъ стра
нитѣонхъ ·

Смрьтоносная врагъ ꙗласканнꙗ. бь
нетинноу ѡрꙗноуꙗинуе, словѣдховь
ныꙗи. идшеноукрѣплꙗемь, на
прѣльстьбѣꙁгальнеипобѣдаю ·

Пꙗтекоупинноу нжебѣнная. про
пнеоуеꙗдѡуснѣеꙗкѣи. пеѡпаль
ноу оуꙁрѣ. ѡгнь бж҃твабѣутребѣ
носещоу утаꙗ · пѣ. є. ірм :

Бѣсмꙗнꙗнгнеѣвѣ ѣповелѣниꙗ
тѣоегѡ. ихоштебѣхе дхѣмлнеу
трѣнꙗ поеть. тѣ нѣоеснѣбѣꙗи,
нтебѣпрнѣгохѣ цроуꙗнрѣьи ·

Бѣтинѡвѣпадѣнепостоꙗнноу. нѣь

[illegible] гльѣнноу грѣховь [illegible]
тѣихꙗнадѣꙗнеиѣ [illegible]
тѣинѣоуданꙗи помощиꙗсь ·

Отѣстепеменꙗꙗложенѣногаꙗ. ꙗкꙗ
чепомаше. вѣпоутѣсвѣꙗнитѣонхъ,
богатнѡмасладꙗхсе. стрѣтопоꙗлѣь
нитеꙗкѡ. трѣперанѣи, надежеѣь
ꙁдꙗнии ·

Матинитѣинꙗасловѣь. добрѣѣсоупаꙗ
дѣꙗѣь. ꙗкинꙗсвѣщаусѣонѡумѣ
пильнеипрѣꙗблжене. тѣꙗльѣсь
бѣльнеи жрѣтванепорочнаꙗ. вѣе
сьжеженнꙗпринетна ·

Прѣколь пропо[illegible] данни. аплѡль
похвала. нꙗинпевльоудобренни
тѣинеенце. бж҃твенѡеслѣбонесе
щинпаусловапрутаꙗ. нжепрѣже
вѣкѣь нѣьѡца · пѣ. ꙁ. ірм :

Прѣгрѣшенѣенѣоурѣнѡпотапꙗеꙗь.
ꙗкобѣурѣвѣкинтебѣсѣдрьжимь.
сѣпорѣокѣꙁовоутꙗ. нѣꙁбѣнѣетаѣ
жнѣотѣмонгнѣепѣнѣае ·

Огнь палевь пещнѣ трегжшесе. дѣти
жеѡрошахоусе. ніпѣвщеглахоу.
Бань ніе ніднь сынѣ бе ѡцьь нашн ⁂
Сладостнимнѣ ходатанствнаа, моу
камьсоу тьстрашилнца. нкѡгнь
бонкраны. нетнмнагорачнтеліа
моего. ханнсьбьпнаше,
неразлоучетаме ⁂
Бьжнатѣнмьславне, пособнкмьхво
ль. наземлюсоупротивоборца. по
борнь нзврьгльнсн. нтьзонме
нитьнавнсе. нахтан доброповѣ
дникь ⁂
Дннаволапосрамльнсн. аггльсоу
славльнсн, страннсвонмнсла
вне. нхвнньзываше. бань ніе ні
дньсынѣ бе ѡцьь нашн ⁂
Разрѣшнклаенрожьтвомьнднво
прочтаи. евгыпрѣмтрекле твоу.
ѧтнбонснвѣхьвлкы. нжевѣмы
радостьнсходатанвшнн ⁂
пѣ. н. і рм :

Ѡ[illegible]ннаго дерзнда. нерѣдна ѡ
з[illegible]ннсеерѣсен. твонхво
страннсславнедрьжещнн, тврь
доупаланцоу. вьсоклльавнсе ѡго
нителіца ⁂.
Нощьѡбѣжепрѣльетн. страннемь
твонмь. надобротавѣрьебьгнн.
вьнспобѣданнитвонѣпрѣславне.
тренуннпобѣдннче. якосанцеь
концнхь.
Якобѣрьпроповѣдникьнзвѣстнь.
безаконоуюшоуюмоу вьпнашего
тово. чтопрѣтишнклоушоумоу
неоумегченоу дшевмоуютвердое
ть. стрѣльбебезбожныхьльгь
Прѣбывакшнѡрождьства ѿ. кы
менскоусобрачнам. якопрѣжде
рожьства дѣвою. нменѣлѣнна. н
боежеьтебѣтаинь твоебрене
бѣсто. пачеоумавѣакого. нвсе
гословапознавакшее ⁂
пѣ. з. і рм :

Вселенныя, свои любоудрствующе
ставши. Земля же пасыя утвердиша
ся и не можеть сдвигнути. Степень
твердь небесная водахъ безмѣрныхъ.
Тмы же вѣнцы мглы зыкающе.
Бог человѣкотеда благо имя непрѣстанно
но Га ✠

Гусеницы насладжеми страдания истинныхъ. Гусеницы обрѣмени цвѣтомъ украшеми. Гусеницы свѣтлаго ми
никовыя дѣвице. Ижелеть ратори
бы нестрамнеемся. Исвѣть пресвя
тыя Иаиравы. Иаиниуе прѣлодре ✠

Мучительпосрамисе. Повигыи твоего противника. Побѣжени бы
вшесвори, радаи ти твои мнѣ бже
не. Гвозди пре ту твою ноуязвї
се прѣльсть. Ошаи ше же се вѣа.
Ипотрѣбишесе ндольщи храни
бгоноуде. Ого ниеи страдани
и твоего ✠

Отоущихте, ижеи бгоусвоеи бѣ

рьзновеники. Иаиниуе прѣлаго
ньсе мани не прѣстанно. Стадоу тво
ему прѣстани, изклаеніе ора
зличныхъ сѣтиньстнаго. Ноу
тверди вѣрою. Тобою бо растеть
и крѣпнуте ✠

Духомъ прозрите двоу и прообразише. Сѣнвжентрапезоу. Ирочуковуи
свѣщники. Игроуствоуи. Ошала
ки сеи жали. Ковчегъ же и жезлъ.
Дверь небесноуи. Ижеесѣмь чакоу
мьсо врьзесе древнигради ✠

Бесѣмени ///. Пѣ. ѣ. і ѳл:
Ирожьствоти бцеутами. Хабака
шего, пѣсни немальчьеми бечаи ✠

Нетькасе тебѣ свыше ризабѣры.
Ижеради обнажаньеи брагана
суди ци. Мничеславне ✠

Непщевашеи мать. Прѣльстити ла
сканиимника. Ньтьнеьвѣрѣоу
тверьжашесе ✠

Унетобесеь жежеми. Иприкитаа.

мрьтва. калинмчеславне. ѡгнѥ
ѩвѣнгрьбъ принесесе бѣн ·
Ісраенѣ моу ѣ твоне трьаче калинкуе.
гвозьлинпригвожен ѣ. нкьпропо
вѣданнѥ бѫтьномоу ндоущинѣ ·
Покровьтестежахомь. нпрестанк
щечтаи. нѡ роужнѣнзабрало. н
тврьдоунадеждоубьвѣдахъпрно

ІЦА. ТѢ. Г. А. СТІХЪ

апльсилынсдоуана. нѫжесилан.
бе. стр. гл. а. по. дазкаменнѥ ·
Бѫтьнымнѡбластаемнсвѣтоан
тикапан. ѩкѡрлнсрнаатн, алн
рьпрондосте. ѩкогобожнѩтлоу
ѡгонеще. нсьдѣбанщесныкка
сѫдникыдннвеѫхь. тѣмьы
почтаемь. нстыйнбагонадочи
тьнпразникьвашьчтемь. покла
нѩщеселомщемьвашнмь ·
Спасоуандроника. спасоуанажен

кркскента. сщеннмоу блжаемь. н
кваламинпоутѣмьрадостномь
дньсрцемь. епентачнаго. гне
оученикыі нпроповѣдникыѥ. нлн
жеизбавнхомсендольскагосоуѥ
тьства. нтренчьскомоусиранню,
благочтномоучнхомсе ·
Басьньсьлнрьхсьпосла. гновеми
ѩ ѡчнщанщезлобыапан. ноуѩ
збленьнѥ ѩдоль дшеплѣнымь,
ѡбнавлѩщедше. нкьзравнѥ.
скрьшемемоуведоуще. тѣмьыпо
чтаемь. ѩкобателепрѣхваль
нн. нпрѣмоудрыебраче. надовь
мьнѥ ѡрганы · сл. нн. б
Гоусесанцезрачнѩ. санцапезахо
анлагопрѣстоле. ѩжесанцебьсн
ѩвшихъбанашего. гоусесоуѥсѡ
бластаѩбѫтьнымнснѩнн. доу
чемьльнѩѩ. ѡзарѩщнѩземль
ныѥ конце. ѩжебьнстнмоузрато
зарна. вседобрѩ нпрѣмепорочнаѩ.

Дже свѣтъ не вѣрнии вѣрнѣ ѣль ѡ
блиставшии ⁂ Крт, Б.

Оумрьщвляй аа видещихъ, прутаи
вуща. ноуврьщвляющаа льсти
вагѡ. ихоблѣсоуплачющии паче.
иже ѡ ложесны не прошь шага. и
дльготрьпиѥ годнѣ вещиѥ бъзы
ваше. чедомоѥ вьмѣлѣнноѥ. не
забоудрабъеѥ, не зависнуклаѥ
любуѥ. тъ бѡ ѥсиклоѥ пренѣжѣщѥ ⁂
Канѡ. гл. в. пѣ. а. ірмс:

Непроходимо вльноующесе клаѥ. бо
жиѥ вьсѣ ѣнии ѣль не суш шоуклоу.
иходитиѥ ро зѣниѥ ѣльтъ ѣкъ ѣль
людемь ѣ по бльшоуклоу. гѣ ипоѣль
слабно бо про ⁂

Прѣстоящи прѣстолоу бжиѥ всегда.
спомнѣ ѣ ѥже просвѣщаѥ ѣ ѣ не за
ходимо ѣ ѣ ѣ стии. просвѣщении
дховно всѣ ѣльнѣ просите. ѡ ѡца
свѣтоль, иже посла ти маль. вѣр
но ва почитающиѣ ⁂

Бъ ѣ ѣ ѣ

Накаменнмеевреіоутвердиразши
рноустамоиаврагьіилоі. бъзвесе
анбеседхьлоі, вьсплкватиті. мѣ
стаиковьнашь, нинѣправь ꙗ

Проповѣдавшевьпльщеннікеачіе.
иразрѣшившесьоузьзлобьі. древле
свезаныіеневѣрнеіилъ, ілоудрні
разрѣшисте. великопровѣдни
ци. ікеіпрнведостевѣровіі ꙗ

Сиінніиінезаходнмагосвѣтеалити
ікьбывше. тлоубезбожніиа ѡгнаисте.
показоующечакоѡльразоумлѣнніиа
свѣтъ, прѣхвалнні. сегоравсега
блжнмнисте ꙗ

Бьсоузеملюізьеде, ікожепокеть
дедь. апльбжтвенеещапніе.
оучестотелъспосвѣмьнвьскресе
ніе. ніижевьстахомьѡгробьвь
ѿсноуетьства ꙗ

Обрѣтте агглъчистѣішоу. вьіні
дебьстоуіоутробоутвоі. свѣтъ
сьіінеперестоупнвьще. ніижінсечла

вѣкьістебевьпльщаемь. вьдвоі
ѿствоупозиваемь ꙗ

Сѣ. гл. г. пѣ. вѣрѣбжні ꙗ

Бжтвеноіоуганіоутѣшителіа. те
плотоіраженні. прѣхвалінівьше
апан. бозбожніиаразьрастописте.
невѣрьіеісщеннвьгрѣисте. тѣ
мьдньпаменкашоучтоуще. просі
мьпрнетивелиюмать ꙗ

Сл. нн. б. пѣ :

Бжтвенаабысѣньслова. ідиніаапо
учтаиавоматі. чистотоіагглъі
прѣходещі. ніжепачебсѣхьмене
прьстьбьівшаго. ѡсіскьрьніеиаапа
тьсіьеміі прѣгрѣшеніміі. ѡчнеті
бжтвьіаміі матвамі. ведьепо
дающічтаиавеліюмать ꙗ

Несіскьрьніаиаагніі ікто, ѿ
цаслобоу. нетлѣніиаадвамі. на
ікрѣзрешнівьнеіиаа. ніжеізніі
безболѣзніпрощешаго. побвамтра
сіскьрьідающібьзьікаше. оубьіілѣ

чедомоиканостражешн. хотеизка
внтнетраетенебезчьетнаучика ⁂
Поютеслоу // пѣ. д. ірм :
⁂ хомьоубогн. оусльешахьнднвнхь
⁂ ее. домепебѡпринде. менеискыи
⁂ заблоужьшаго. тѣмьмногоютво
⁂ ѥсмотрениѥ ѥженамепреславнн
⁂ ѡбновлениѥ ⁂
Крѣпостнѥвсастворшаго. прошьше
вселеноуѥ, ѩкокрилатн. спасете
сущеѥвьпоучиилѣютьехь. бгомо
сиѥбѣдующеѥ. ѥсьтихоулоупрі
станищоунаставнете ⁂
Оутвьржаѥрасслабеиыѥславѥ
мьсли. слабомьсиласьпавлоль
пропобѣдникодь. шьствовалвѥ
сиьвсьмиь. ѩногьимиапасть.
ѩнпотапляемь. нвѣрьемьспсь
ѥвлиесе ⁂
Ксанныиибагьеиѩаноукрашаѥ
мь. шьствовальесиѡвьстекада
ѥдозапада. ѩкозарисьпавлоѩ

силапрѣмоудре. свѣтозарнаасль
нцоусоущии. ѥзьыковьсрцапросвѣ
Давьіхвалитеірнске // тнстѣ ⁂
ктьнадроннь. ѥьсилою давьзь
велику тесилоуаньдь. епеньтже
дапохвалитіе. хвавнмогра соуще
грозаѥ. виновска пающеспѣноѥ ⁂
Уѥсьбрѣиилѣѥбы. ѥжевьтебѣвы
вшнѥчюдо. законныхьбогоро мѣ
ѥства. законоладіяхаражающии.
прѣстоупленіеѥпрьвозаннихьрѣ
шешла, всеѥпорокам ⁂
Просвѣщеии // пѣ. є. ірм :
⁂ ѥвьтмѣлежединаь. ѥспесниѥме
⁂ пачаемыиь. хеспеите бѣоутрь
⁂ ѥюцраумирьеи. просвѣтиме
⁂ сиамиѥмьси. разѣѣботебѣиого
⁂ банезнаѥмь ⁂
Бѣзетеетвоиоучеиикьпрѣвыше
ѥесьвеалѣпиѥ. проповѣдающи
мьпазеили, твоѥславноѥпришь
ствиѥ. ѥстрѣтиѥвьсерсеиниѥ. сло

бо ѡчеѥ есе прѣбагыи ⁂

Свѣтлыи мучеры и сьсоудьоу тѣшителю. заблоужьшиѩ ма ставлѥніи. солоуньскоу прѣславноу похвалоу. аплоумьоудобрѣмиѥ. и мисловоу а малоу драгобьсхвалиѩ ⁂

Оукрѣпльсе и ѩ мемоеиа сьвапоеобнилъ. прѣблоудреандрамиче. проходишноу тебѣ жа красаа блиѩ а сьца. и скоушеніѩ мьборца. и ма ставлѥніе бьжиѥ позпаніѥ ⁂

Тедавь прѣмаписа гаровоу всьрьмоу. гороу бамашего, гороу тоучиоу. бьтебѣ бо отроковице позна шесесего шьствиѩ. пльтиѩ ѡбиѩщавшаго. и надрежиѥ на бьзедшаго ⁂

Кьгоушки ѥ пѣ. г. ѥрма ⁂

⁂ танѡ мавьпиаше. тьи менъведи
⁂ нъгльбиньіа давлие. дамѡ нъза
⁂ бителю, бьгласѣхвалеиѩ мисти
⁂ ньіи ньдхомь пожрьти ⁂

Бьзводьмаиѩ ньгоучьстьеиаедаие

вемиѩ. прѣсловише ѥ ѥдалоу бьжьгьі
бѣаньіе ѩмьі. пемвалѣ ѥ ѥ ѥ ѥ ѥ
дриньіьсьсотѣ ѥ ѥ ѥ ѥ. вьсеисага
ѥ ѥ ѥ ѥ ѥ ѥ ⁂

Сдиницоу оубѡсоушьствьиьѡбра
зьі. троицоуже бгоблаженьіи, вьсеи
цихьпровѣдавше. ѥ многоѥ ожиоу
ѥ ѥ ѥ ѥ ѥ ѥ ⁂

Оукрѣпльтихьпомьсль. кресеиѥ
прѣмоудре. вьгаиньтоѥ нархідьь
сѣиньпьвопастьірь. ѥ ѥ ѥ ѥ ѥ
ниса благоучьмьаеиь. заблоуѩьши
ѥ ѥ ѥ ѥ ⁂

Красноуте вьдобротахь тьворьцьѡ прѣ
ть. вьтебьсеиисе. и красьпачевь
сѣхьсьньземльноѥньіхьѥ ѥ ѥ ѥ
пльщаеиь. прѣстаѩ ѥ ѥ ѥ ⁂

Бѣтиѥ ѥ ѥ ѥ ѥ пѣ. з. ѥрма ⁂

⁂ сеотроци, ѥ ѥ ѥ ѥ ѥ ѥ
⁂ ѡбгопринтьіи бодшебгоѥ ѥ ѥ ѥ
⁂ оустьѥ ѥ ѥ ѥ. прѣбжтьиьеи

ѡцьь нашѧ небесѣмь ·

Сьсоудьіь мѣстнѣше и всоуоутѣшн
телевоуоать. и приеттиаща прѣ
льстнеьрьше и погоуоуеніше. и приеть
ныеь ѥеньтворнѣше и. сиаоуиеиаоу
аиавьеоиаьсьгаемо ·

Пѣстьдобаньмиитожепохваалнти
еиентачиикаго. сьѡбразиьбеехьи.
ѡжеегоаподьиальетрти · цѣтьи
ѧжепричеетисеиего. доброѣподьи

Пѣтьбоудиирисе // завіе ·
ить пѣаиьеѧтьиыиаи. сиоььемьі
и поутихьеоиказаьеи. и ѡсоудии
ьаиальтиисвеиа, ѡсоуѧжемьиигрѣ.
и иаиогьіие ѡсоуѧжеиьіиоиказаьь ·

Разрѣшиилѧиицесьтрѣшеиииаоо
иихь. хвалатаиеітвоиаеиутаи. иаи
беиьеьрьшемо ѥагагосиатвоиего
приеѧжи. оудалиоущагосеесегдаѡ
иего, сладтьаиеѣзалѣітиьіеаи ·

Вслѣиии // пѣ. и. і рѧ :
ѡитаи, стиіо отроциие послоуша

ѡвше. вьпеиьеьерьѧемиий ѥаиеповѣ
ѡаахоу, гаиѡць. ѥаѥитевіадѣ ·

Пеьвдашеіиаѡчиии. ьѣариислобесе
ѡучиеаиіе. домдѣжесиатеѧжаго,
вѣриьіе прѣльстиизъавише. иеѣ
тоуидии сиьеоказаше ·

Ѥлесиицаѥжиіѧьіше. стеѧжасте
того ведоуща иьиесоиоуоьетаиіи,
васьапаиславиии. и ѡроужиіьеа
прѣльстисиоуоьшающаа ·

Прѣмоудрьиисиаа. иіехьеьслоужите
ьдостоиии одапохвалитсе. и еииаа
дапрославитсе вѣрно, ісриісеить
иадроиии. свѣтиаиицивсеиеьі
иьіпросвѣщьше ·

Всиомльжиівомачеаиоуиітроицоу.
ѡбразаитроиаоуи. разоуаѣвали
оуѧжеиствоиь иедииѣаь. и поеще
рцѣаь. ѥаѥитевіадѣ ·

Ѧжепрѣжде // пѣ. ... ѣ ... і рѧ.
слица свѣтиаиика ѥаььиивьшии
пльтиикиаьприиьшьшаа. иузвеиоу

двуимнекзренновьчлчьшасе. бнаа
утамтебевеанчаннмь ⁂

Брачебедшамиже ктѣломьбысте спа
снтеаннн. дховнеьеаклѣчбаакѡ
хищающенедоужнеьне. нзрабьіпа
казоующесоугоубо. бгосвѣтаин
апан. тѣмьдоннеблжнаннесте ⁂

Навнстеесетплотоюдха бьжегшесеѧ
ковуганнє. нледьпрѣльетнрдзроу
шнсте. нерцаполрьзшаа, вѣрмсь
грѣмсте. нсьвесн ѣпрѣмлудрнн
спсн теамѣннаставнсте ⁂

Сьстаннмьаннсьбьдамлоу бнаше
го. славещеснлоуама, нснлоунапь
дрмнка. нвеаннкагоепента. нкрн
скентавсѣкоудраго. нконстнкѣ
проповѣдннкьі. нмлателнцьіка
льсоуще ⁂

Стамнспальцьдаровамнмдхожнь.
нещеннаавьпетнкоудостоуедаль
нмвашапалє. бгодѣѣнбесанта
рмлнсоннмьщнн, багочьстнбьіх

нспальненнє. пѣтнвасьмоудрнпо
велѣвлетъ ⁂

Пощеднле, хотенбьславѣпаньіпрнн
тнбжтва. соудитнбьсеамѣнбсеен
амь. адьбамнменскоусобраумьін,
вѣсерожьшенете. ндамебьюгнь
пошлешнлеѡсоуженаапрѣгрѣ
шемьлан ⁂

НЦА. ТГО. ЛА. ПѢПРА

зньетвоутнагонжнвотворещагокрта
нетгонправнагоеудвкнла. стр. бе.
кртоу. гл. а. по. несньмьчнмь ⁂

Бсакоествочачьскоє. нмапрѣпра
зноунрадостноінгран. кетмоеѧ
дрѣвохощетъ прѣложитнсе. бесѣ
львѣрньімьбрачьбьствонежѧ
вно. нледоугоядьрѣшнтелнестра
стемь. нвеаногоѡзаблаженнн ⁂

Прнтебнмьстранпобѣрнннчн.
какокетмоедрѣвоустаблаенетъ

запаленнѣ всякого недуга. и стра
стемъ злоѩ оугашаютъ. прѣпра
зноуютиѧ вѣрою. и тогѩ почита
ютиѧ трьжьствомъ ⁂

Жиноуще вьноуте ноуль ршии, прѣ
празьнѣствоуите. жизни бедрѣвъ
и жеадамлоуклонившеи. хранитте
льчловѣ. мрьтвыѧ вьскрсшеи
и грѣть. всѣмъ не завистноу бла
годѣтьнии податиуа ашьлъ и
цѣлении ⁂ дроу. стр. сто.
гл. и. по. ѡпрѣславно ⁂

Блаженѣ бгоклоуде еудокиме. чта
а твоѧ дша. правеславнѣ ѩ ноуде
стнѣ и ѩщии ѡбанета. дѣвродѣ
телии сбѣтавстии. и ѡ заранѣ
вѣрныхъ и спальнѣнии. бѣ свѣ
скоуѩ талоу ѡтгонещии. тѣ иже
и ѩ сопричестники на небѣсѣ и бѣтк;
тебѣ гоуте почитаѩ ѩ дочиме ⁂

Ѩ ѩ дшоу ѩ ѩ ѩ ѩ ноу. и чистьѩ ѩ
сь ѩ ѩ ѩ ѩ ѩ ѩ ѩ. вѣроуюсь

блазньноу. и ѩ ѩ ѩ ѩ ѩ ѩ ѩ.
ѡ зѣмлѣ прѣстависѣ ньбесьнѣ ѩ ѩ
ѩ ѩ ѩ ѩ ѩ ѩ ѩ. тѣ
ѩ ѩ ѩ ѩ ѩ ѩ ѩ. и
благоуте всноу блажѧ ѩ; блаженѣ
еудокиме ⁂

Бжтвныи поноучении оуправѣ ѩ
се. ѩ ѩ ѩ ѩ ѩ ѩ ѩ ѩ ѩ
ѩ. и ѩ ѩ ѩ ѩ ѩ ѩ ѩ ѩ ѩ
ѩ. тѣ ѩ ѩ ѩ ѩ ѩ ѩ ѩ ѩ
ѩ ѩ ѩ ѩ ѩ ѩ ѩ. бѣнсь бѧ ѩ ѩ
ѩ ѩ ѩ ѩ ѩ ѩ ѩ ѩ ѩ ѩ
ѩ ѩ. бжтвныи соуѩ ѩ ѩ ѩ.
и ѩ ѩ ѩ ѩ ѩ ѩ ѩ ѩ ѩ ѩ
ѩ ѩ ѩ ѩ ѩ ѩ ѩ ѩ ѩ ѩ
ѩ ѩ ⁂
ст. сто. гл. а. слава ⁂

Канонединѣ ѩ ѩ ѩ ѩ ѩ ѩ ѩ.
и ѩ ѩ ѩ ѩ ѩ ѩ ѩ ѩ ѩ ѩ

бродѣ телаку красне блаже не. тѣ
важе жи тѣ тебе не ку глаа ма ра
дость. ни хе по ве цр ви ни ꙗ.

Ипмн. тѣже. кр тоу :

Дне ꙗ ко бѣ не тинну. сто вещанный
гла дѣ дѣ ко нцѣ при ꙗть. се ѿ ꙗ ко
пр ути ен на гоу тво ею по кланꙗꙗ
се по мо жи ꙗ. не бѣ ки лоу тво ею ма
дѣ ꙗ ще се стѣ ꙗ. все ще дрѣ ен бѣ ни
ки ти. да зна ме на ꙗ ѿ тѣ на ꙗ сѣ
тѣ ꙗ ца тво его. пра вос ла вѣ ꙗ хъ
лю ди ни тво ꙗ хъ ро гѣ ꙗ хъ не сн. ѿ тна
го ста та тво его бѣ ꙗ же ни ꙗ ꙗ
ꙗ ко го ма ти ꙗ.

Ипсѣ. стр. вѿ. сл. нн. гл. ѣ :

Ты ꙗ ко по кров дѣ ржа вѣ ꙗ ен. три
ѿ тѣ ꙗ ен кр тех ъ. ѿ сти ꙗ ле ꙗ ю
сво ею. да вѣ ꙗ ем ни стра хо ꙗ. по ста
ꙗ ме ен сла ва ꙗ ще.

тр. спитꙗꙗ свое. нечѣ. гл. а :

Ѿ тъ ꙗ ꙗ ко бѣ ꙗ ꙗ ве тѣ ꙗ ꙗ ѣ ѿ ꙗ ꙗ
ѿ бит ѣ ꙗ ꙗ. сѣ ꙗ ꙗ ꙗ ꙗ ꙗ ꙗ

ма рѣ ти не вѣ ѣ ꙗ ко ѿ тѣ ꙗ ꙗ тво ꙗ ꙗ ꙗ.
тѣ ꙗ ко вѣ ꙗ ꙗ ꙗ ꙗ ꙗ ꙗ ꙗ ꙗ ꙗ ꙗ
ти ꙗ ꙗ же не по ꙗ ꙗ. не ѿ ꙗ ꙗ ꙗ ꙗ ꙗ
тѣ ꙗ. тѣ ꙗ ꙗ ꙗ ꙗ ꙗ ꙗ ꙗ ꙗ ꙗ ꙗ ꙗ
ꙗ ꙗ ꙗ ꙗ ꙗ ꙗ ꙗ ꙗ ꙗ ꙗ ꙗ

Познавшегѧ. вьпальцьшаговсенстебе
бгоменѣсто. нікртьнесьлаѣтьпри
емшаѧ. понльнегонзбавителѧ.
тебоуклаѧющеѥ ⁂
Дрогоу. канѡ. стоплоу. гѧ. в. пѣ.
а. ірмо. вьгльбинѣпотопи ⁂
Вьпоможнтиенѣмѣвь. нікьсхождение
мнебжтвьеланьсьвѣтальвьвь;
просвѣщеннеѧмнеспроеи. вьехва
ѧющоутнутьнепоѧвнгьі. нлмн
жедобрѣпожнвь, оулоучльнеси
еудонмаленхжекадѣнсе ⁂
Мѹроухаммаѧлнеовучемнѧ. нбь
утемнисщеннїхвнсаннїпра
знїнсе. сластеноуклонїлсенеси
всебаженє, скрадїхнїестестѣ
нїхь. нѡбогоявнїлсенеси, бжтвь
нїлнадобродѣтелїлноукрашаѥ ⁂
Дрѣланнїѣфтїю, ѡдшежаемеѡ
гнїльнеси. вдеебїпрнедїннїѧе
севесеноцїнїїлнетожнїї. непрѣ
пловнїмоужаѧнїства. тѣхль.
кьдїнневерїнїлоувьнїстїмоудостї
ѥгльнеси ⁂
Ѧкочрьтогьѡдшевлѣнїкжїнї. нїсѧ
дїмїцоу. мьсльнагонїсвѣтемо
снагоуглм. прїобѧтїмоуїоублѧ
жїльцоу. зовоуще, рѧунсеходатаи
цеспнагоовьсрсенїїм ⁂
Дроугоуподобнїї пѣ. г. ірмо:
тїсерцемоївьвлантвоїнхебе. и
жемадьводамнїбоутворьжьвто
рїе. нїѡсновавьїїмаводахьземлѧ
всеклоснїї ⁂
Нежеьѡбразѣхьпронаучьтакодьїї.
нїсвьшаѥпрѣславїлаучеа. нїїї
посланїїмьїїсоуть. дѣнетвоу
нїтьчїнѣїшаа. ѡеща ѥнїпросвѣ
щаѥ, знїїтелїїславещїї ⁂
Нежеьбранехьбжтвїїоуїїпобѣдоу.
кртьхьїїпосланїїїїдь. ѡпльчїїї
ївраговьїїпобѣжаѥ. подаваѥтї
цремьправовѣрїїїдь, крѣпкїїї
побѣдьї ⁂

Нежегнь прѣложеныі въ храмѣ крѣпкіи
жилищихъ. ѡсновамиимѣзыбле
маемихъ сблюдаетъ. невсакъпри
логъ никоварьствоеу противныхъ
побѣжаетіе ⁂

Нежегникипокаяниемъ багоучно
крѣпь. бѣтвныіе бѣтникаженикиа
мысльная. непльнѣетъ покаяни
ющеесеемоу. ноѡкаяніі напасте
ѣ ноѡемлетъ искрьбіи ⁂

Ѡтъгаьбимыльстныіе нізлѣче
таньство. нетеберажесе. дрѣво
мькрѣпкымьбуе. невъзвѣсникъ
разоумѣниеѡвоемоу. багочтно
теслабещеіе ⁂

Нмь. і҃ рл҃. и акаѳистъ ⁂

Гласъ жеѡтоучыіимьбьнмлаіе.
непльнѣнѣвдоу спсеніи. възгно
шавсе горкагогрѣха. и поегласше
бѣнеѡдоніиле. якоимѣстапачете ⁂

Матыи стежаньіеи. хрѣтопредражa
тѣлно. разумьнеи богатьство

трѣбоующимь. мѣсно небогатьство
ходатаиствоующеетебѣ. неженпо
доучньіеи бьпиеѣудоніиле. яко
имѣстапачетебеги ⁂

Приснонвсезижителю. любовиюбѣ
ствною. приетьнѣсноемалаѣніе.
надрѣважнѣотнагопрнуестникьбы.
ѡбьщеникьльѡбѣжаемь. и поесла
ѣне. якоимѣстапачетебе ⁂

Соущиіаггльбьтпкѣишн. зижите
лиаггломьбьоутробѣ поесла
еи. и пролаеиненізреніе. ходоуже
всипоемь. тьеиеебьмашь. и пѣ
стапачетебеги ⁂

Сѣ. гл҃. а҃. по. бъзнесьніе ⁂

Свѣтльмьбо показоуеетсепачесапца.
свѣтомькрѣпкымь. и просвѣща
етъ всачьскамъзареѡсвоеѡ. тѣ
мжетыі чакоаньче, спсевсачьскы
мь. просвѣтноумьмашьегоранто
бьтва. мьенбопаданьіетого, ѡра
жиемироу непобѣдимоупобѣдоу ⁂

нмаа. гл. тѣ. нпв. то :

Бговолнѣ бѣгы мнадѣлнки. нскоу
сисѣ мнѣ златоѣ пещи. напастьми
ѣдокмлеславне. тѣмь поемртни
стачаѣшн бгатноучеа мнѣ кодѣ.
нѣдоугьѣоуставлѣѣшн. прѣпо ѡ
нѣмлѣнсе. мнѣ да прнмлемь сьгрѣ
шенмѣмь прощенмѣ ❖ гв. ѣ.

Нжемапрѣстолѣ хероувимьсцѣсѣ
ден. ивьмдрѣмхь ѡчнхьѣ ѣдва
рмѣсе. ѩкомапрѣстолѣсѣдмть
стѣмьсвоѣмь; бачцеѣ мдрѣхь
тѣонхь пьтни. ѣ бѣѣ ѣ мстнпоу
вьцрнсемаѣсѣмнѣзьнсьі. нразоу
мнѣмнѣ по немьѣмоу. ѩгѣ желѣлѣ
спѣтнрѣѣ ѣсѣѣ ❖ кто. ѣ. побн ❖

Нжеѡ безначеѣ пагѡ ѡцарожьшасе.
напеса ѣдѣ ѣ же тепьтнѡ рожьшн
ѩ. накрѣтѣ ѡ ѣ ѣшенаа зрещнѣ ѣ.
оуѣьѣмлѣѣ ѣ ѣ ѣ ѣ ѣ ѣ ѣ ѣ ѣ ѣ ѣ
ше. какеаѣмьѣнмѣ ѣ ѣ ѣ ѣ ѣ ѣ ѣ ѣ ѣ
ѣ. ѡ безакомнѣ ѣ ѣ ѣ ѣ ѣ ѣ ѣ ѣ ѣ

сѣоу. хотѣ распнмѣшнсе. поютѣ дѣь
готрьпѣмѣе ❖ пѣ. д. їрм :

Дхомь прѣзрѣ прьсьвакоуль, сла
бесньпльщенмѣ. пропобѣдашеглѣ.
ьнѣгда прѣмѣнѣ жетеѣдѣ та поузна
нѣѣоудѣшн. ѩгда прнидѣ ѣ ѣ ѣ ѣ
вкшнсе. славасна ѣ ѣ ѣ ѣ ѣ ❖

Бѣѡбражаѣмьѣ ѣ ѣ ѣ ѣ ѣ ѣ ѣ ѣ ѣ
кѣть. тлѣ ѣ ѣ ѣ ѣ ѣ ѣ ѣ ѣ ѣ
тѣрьдѣѡ ѡ злоухо. ѩбатнлоучеѣѡ
бражающнѣ ѣ ѣ ѣ ѣ ѣ ѣ ѣ ѣ ѣ
ѣ ѣ ѣ ѣ ѣ ѣ ѣ ѣ ѣ ѣ ѣ ❖

Мазнаменавамьѣ ѣ ѣ ѣ ѣ ѣ ѣ ѣ ѣ ѣ
мѣрть ѣ ѣ ѣ ѣ ѣ ѣ ѣ ѣ ѣ ѣ
стрѣтен. ноуставлѣѣтьѣ ѣ ѣ ѣ ѣ ѣ
вальнѣмнѣ. ѩ ѣ ѣ ѣ ѣ ѣ ѣ ѣ ѣ ѣ
тьправѣстн. бесѣхьжелѣѣ ѣ ѣ ѣ ѣ ѣ
ѡбражающнхьѣ ѣ ѣ ѣ ѣ ѣ ❖

Ѩкожеоуганѣ ѣ ѣ ѣ ѣ ѣ ѣ ѣ ѣ ѣ ѣ
дѣнѣствѣмѣсѣ попалѣѣтьѣ ѣ ѣ ѣ ѣ ѣ
ѩ ѡ ганѣтьсѣлоу. ѩ ѡ ѣ ѣ ѣ ѣ ѣ ѣ ѣ ѣ
гнѣвьѣ ѣ ѣ ѣ. ѩхвалѣщеѣ ѣ ѣ ѣ ѣ ѣ

любовний. насемь пригвожь шагосе
Всечтнѣй нежтѣнѣй скрѣть. ///. ХА
вѣрно покаяннѣль. нестачаетъ
льесь льнестроуѣдаровании. нѣ
дѣнцѣлѣнниѣль. и напаяетъне
прѣстанно. сеалоу покаяющеѣ
всекитроущеѣ ·
Гѣ кавеѣхъ цроцоу нѣлуцоу нашоу. те
любовно слабнѣль престаа чтаа. про
свѣщьшесе естрѣть ланесна твоего.
и позналшесего всѣмь ватаи. сла
вакаагостнего ·
нѣ. ї рѣа. Приньствовавь ѡдѣвь ·
Оучении ѡчьскаа хранене вѣдѣлаа.
православномоудровании, тьнѣ
ланьчьствавѣльнѣ. житие
несквьрно. и ватнѣнь рабьда
Ниальвамрьскаа. ///. стоуюдне ·
нибластнѣдрьжание. и сладкат
ѣнная. твоегоньѣоу желанию
неоуставнѣшеѣ доскиле. ньѣго
вональнѣнь бнѣтнноу бѣжтвоылеї

дѣнний ·
Бѣзьвышанѣль бѣжтвьнаи пеоуте
ниѣ всегда. врагаскарѣлаѣсѣ. ни
цѣлѣнниѣль дѣнествоприѣтьеѣ
доскиле. соудомь праведьнымь ѣса
оуправляющаго ·
Гѣсапающии сладестъ, ракаляющеѣ
твоихь. богатьехь цѣлѣнний. стра
ети ѡганиѣтьеѣ доскиле; вѣрою
чтоущиѣ те. и попаяетьеѣса
емь всѣпаньеѣ ·
Всепѣтаа. воиньствьегорниаи
пѣваѣлаго. баповѣлаѣсѣ. ѣтоже
ѡрабѣхьсвонь ьлѣщи. непро
стаи пресноѣдѣо · пѣ. е. ї рѣа ·
Свѣтьленаль пошаи, свѣтьпро
вѣчьеѣ. оутрьнюющиѣль ѡсоудь
бахь заповѣдѣй твоихь. вѣсочаѣ
любче, яко гоѣлатиѣе хѣбе наше ·
Дрьжавоу лоупашѣль, недѣнжѣлаѣ
моу ѡроужию прѣлежещаѣлоу. ни
покаяющесе. прѣстоѣлоу пѣтоу.

вѣрою. и силу непобѣдимую на враги приемлемъ.

К ѿображаемаго. и мѣстѣ помагающе, съ творшаго ду нетлѣнии дрожеще. и пламенѣющее утвердую крѣпу. и тлѣнии дарованиии приемлемъ.

Златоимѣнитъ мамъ крѣпъ хвалимъ. дарованиа дшамъ подаваетъ. покаяниющимся семо. и ганъ вопиющимъ прямо.

Жизнодѣтелнаго бога невѣстою вѣрою дрожеще. спасителя бога нашего крѣпъ пѣемъ. цѣлуя тебе вѣрою блаженнѣ. ирмо. просвѣщеннѣ вѣрою.

Зарею чтимою еси и трубе просвѣщенъ. законоположеся ѿ гражень. пощаждитъ и не прѣтъ и новеемъ прѣмудрою. видѣнии божьи мѣрилом ѿ рукъ нескверне. и вѣ божьствѣнную жизнь вѣсъ насеи.

Нимнатебѣ чинъ вѣнцевитее. ну

жасе непрельно. и яко погребенные нетлѣнную многолѣтѣ. сьблаженнее первую шилоблаженнѣ тѣлѣ, вѣ гробѣ лежеще. соудоль нѣ лежебѣ сьтьбѣ прославлеиите.

Багоже твоиже ньсьбоудрьзновении. багоже желаниѣ ньсьбрѣцинь неслоучиа тѣлесеи. багоположь тьзоиалеиие. просиѣ ньсеи прѣ славно божьствѣнь ьлесвѣтлостьлии. ноуисеннь ьсеи вѣрьныихь сьвьноу плениии.

Зарьи и тебе вьпльщьшагосе доблати. всегдаблаи, благочьстиоте блаженьхь. и избавитесе вѣдь дшетлѣнныихь. стрѣтеи и печалии. и вѣчноующагопламенеи ноуки.

Прѣпоуно // пѣ. г. ирмо:

Нѣ пѣ бесьбьпии. животьлаи бла жесвободиистае. и спеи ле спесье и ноуи ра ладаи ньмьои.

Прѣчистыи крѣпъ покаяниилъеии

ним. вьскресениѥ хвара до стъ проро-
зѣвѣщаєть. и скорѣ ѣ зла мачєаніи
на благовѣствующіе ·

Бьдоуть нивьсена земли всѣ утрьпьи
коуть. ангѣлствиа бьвають вѣ
рьнымь ѩзьсльнаѩ кьнєбєи. нвь
шьствиє посланьѩющи на сєсєкла
и чтоущиѩ ·

И же по сєрѣ земли на сад нєбьнєсєть
єтмьєи коуть. кнѧвѣтьі простї
раєть дарованиє вьсєбѣ. и всє
ѡсѣнѧєть посланьѩющєєсє

Прѣсѣкьіи чрьлнєи, // алоу ·
пропнсаєль коуть. посланьѩєи
ниѩ, єжєдьнєстрєтєи ѩвлєнє прѣ
сѣкаєть. и єпсаєть посланьѩ
ющєєсєлоу ·

ѿ ѣ земли прєбѣчєна єсь твои
нєбь. и ьнєбєнѣ ижзни, вьшьма
коуть. и желѧ бєбиѥ тємрьсєга
бьнєтиноу чтоущи · и нь, і ѩ :

Вьєзнѣ грѣховнѣи ѡ дрьжаль.

и неисл ѣдноу ѩлрдиѩ твєиго прнзьі
ванєзноу. ѡ такєжє ѩ и вьзєдиѩє ·
Течєниѩ сладаа и єкапашє блажєнно.
по тобєтвои, и радованиє. и нищѣ
ниниєнѧнии. вьхвалоу ха ванашє ·

Вьаворѣхьбжиихь процвьлєєи. вн
могрданого плодоиъ прозєбєнии. и
добродѣтєлєи грозиє. дѣлатєли
дшамь ѡбилоуищє ·

Цртва бжиѩ вьжєлѣльєи. и ладь
стрѣтьлиц ртвовадєвдєсные. по
благоволєниѩ лоуушоулоу. радость
праведьіхь полоучальєи ·

Избранабєнбьєшн. и сокрасносєло,
пространносємоу дворьі. и чрьта
гьнєсѣщиниєь и трапєза ·

Ко. гл. в. пь. кьєшнѣ ·

Вьішнихь жєлаѩ. сьвьішнилиєьь
коуплѧєсє. и колєсницоу ѡгньноу
бжтвнѣлиь вьхожєниє, добродѣ
тєлиє вьршальєи дшоу прѣбаже
ниєє вдьжиаѩ. на земли ж єпожи

бѣ́ꙗ ко бесѣ́дѣ тѣ́. зи́жителѥ вѣ́ть
благоу́годлѣ́ѥсѧ ꙗ҃ ї҃ по :

Жи́тѥ ко у́гоу бо показа́лѣѥсѧ. пра
вѣ́ѥ же бѣ́ѥ не вѣ́рѣ́ѥ. вѣ́ ѡ́бо ѥ́ѥ
бѣ́ѥ благоу́годлѣ́ѥ вѣ́дѣ́ѥ. тѣ́
ѥ же ѡ́бо ѥ́ѥ тѣ́ѥ бѣ́ѥ ма́ло цѣ́тѣ́ ѥ ма́ сѧ
дѣ́ѥ. ѥ́ѥ тѣ́ѥ ѥ́ѥ ѥ́ѥ ѥ́ѥ ѥ́ѥ, вѣ
ѥ́ѥ хѣ́ѥ ѥ́ѥ ѥ́ѥ ѥ́ѥ. ѥ́ѥ ѥ́ѥ ѥ́ѥ
лоскврѣ́ѥ ѥ́ѥ ѥ́ѥ ѥ́ѥ ѥ́ѥ ѥ́ѥ ѥ́ѥ
раушнѣ́ѥ. ѥ́ѥ ѥ́ѥ ѥ́ѥ ѥ́ѥ ѥ́ѥ ѥ́ѥ
ѥ́ѥ ѥ́ѥ ѥ́ѥ ѥ́ѥ ѥ́ѥ ѥ́ѥ ѥ́ѥ ѥ́ѥ
вѣ́ѥ ѥ́ѥ ѥ́ѥ ѥ́ѥ ѥ́ѥ ѥ́ѥ ѥ́ѥ ѥ́ѥ
ѥ

ныи правыи стежаѣ, оуклонльцѣла
лѣ. поучеми нельже оупражнѧесе
его дхновенныхъ писаниѥ. и все
своежеланиѥ, на бавсевидца бла
жене вызложальеси ·

Горнемоу чрьвии. вышнемоу гра
доу. божиграде, правыхъ насла
жени. пищи неплѣнѣнѣ. богать
ствоу не крадомомоу. сокровище
вѣрнемоу. сподобльсеси блаже
не вдовице ·

Єгоже блаженьствуще, пропоѧн. ра
боты избавителе. стрѣнии ѡ
оужениѥ. и ѡдрьжещаго мелан
тагѡ чаниѥ. и ѡ скрьбь мнѡгѡ
хлѣтиѥ, оудрьжаниѥ бгоразоба
ниѧ · пѣ. к. і рм. :

Єгоже оужасаютсе агганиѣ сла
вы. ѧко творца ангг. поите
стане, прославите ѡтроци. бла
телиѥ. и прѣвзно ·

Єгоже вьдроузиесѧ ть постабан

ныи кроть. и ѧ покаѧниѧ, зрѣще
ѧ льсельнаа вражиѧ ѡ пьчениѧ, сь
крикаютсе позваниѥ. и покаѧ
ниѥ сеелоу, ѡ жаваютсе ·

Єгоже древлеѥ пророчьствоуеѧ,
на высотѣ небесѣ хъ показа. пре
свѣтлаго кѡта. и ѧ покаѧниѧ
щесе бгочтьвѣрии, вызвыша
ютсе. и сегоуѧ сиѧютсе зарѣ ·

Єгоже древлеѥ проровѣдаше прѣци
нельно. хвоп можниѥ вихтисе
кѡтоу. ѧлыи нетинно покаѧниѧ
щесе вѣрии. тогда богатыхъ да
рове ѧ маслаѧжаѥсе ·

Єстѣ тѣ и бесрдечнѣ и точнѣ
зеллѣ. сѧтвеннѣ гѣ. дво. то
бе ѧ ѧ ѧ бвиѧ тѣ помощи хъ прѣ;
ѡ бнавамть ѧ ѧ ведѧ ѧ ѣ ѣ ѣ ѣ ·

Кѣпещь ѡ гнѣ пу ѧ ѧ. і рм. :

и, ѧ ѣ ѣ ѣ ѣ

Огнь поѧвѣшлѧеѥ стрѧшлѣн. прѣ
прѣстоловлѣ хвѣлѣ хотѣнпалитѣ.
вѣлалѧемнѣеѥ сѣрца, тепалѣнѣ
лѣбѧѥшнѣ каплесалѣ хвѣ. погаша
ющеѥ тебѣ ѥ стрѣлѣ пѣщь. ѥ вѣ
ѥ имѣ бгомлоудре ⁂

Бѣ сепрѣложилѣ ѥ ѥсѣ бгоулоудре,
дшѣ мнѣ ѥ ѡ ѥса. и тоулоу прилѣпи
лѣ ѥсѣ ѥ. вѣ пѣ пламѣ ѥсѣ. хѣлма
и, тилѣ ѥ ѥ ѥ ѧ ѥ ѥ ѥ, сѣ ѥ ѥ
ѥсѣ ѥ хѣ ѥ ѥ ѥ ѥ ѥ ѥ ⁂

Трѣ ѥ ѥ ѥ ѥ ѥ ѥ ѥ. нѣ ѥ ѥ
ѥ ѥ ѥ ѥ ѥ ѥ ѥ

поклоу), и невещественнаго ѡ зарѧ
нѧ наставлѧѧ ть. вѣспѣвающеѥ
вѣхъ творца ⁂

Ѡстнвьеи дѣвоупрѣстоиго стаго
ѥго. утнѡ ѥкрьвнѧ свѡеѥ. прѣ
багьеслове. дѣнствьнаго, на
просвѣтлѧ. ѡщи, тмоу сланѧ
ющеѥсе. и вьспѣвающеѥ тевла
дьѥсоу всаусьныхъ ⁂

Пачесанца свѣтоль просиѧвшиѧ
бать. ѡблаки бѣдьнстрѣтеи
ѡганѧющь дво. и благоразоумѧ
ѧ свѣтоль просвѣщаѥть, любо
вию теславеще. и пѣнщеѥ не
прѣстанно на твоѥго. ѥ всѣ
хьбаноу ⁂ ин, ірм :

Безначеана ѥ телѧ сньбьнгь. вь
пльщеѥсе ѡдвцеѧмьѧвсе. ѡ
мрачеѧ просвѣтити. и ьбра
тирасточенаѧ. тѣмьвсехбаль
ноуи бцоу вѣнчаѥмь ⁂

Бѧдѣти желаѥ славоу бѧ нашего.

добродѣтелии благоѡбразнѧлѧ
бесоудебрьльеси. и невѣщественьнь
и дев ьсвѣтлыи чрьтоуи, сьлгре
льи бьдворисе. и ѧсн ѣ ѥ наслажа
ѥшисе бговнадѣнии ⁂

Ѥ всоутро, ѥ вселенцеьсии паме
тѣ твоѧ. соущаѧ бьлрацѣ ерцѧ про
свѣщающии. тьи небесвѣтаѧнии
ѥ всѣмьѥстиноу ѥньѥвнѧеѥси. бго
моудреѥ вдохнѧѧ. сегорадѧте
поуитаѥмь ⁂

Моудростиноу украшеи, и разоумо
мь просвѣщень. сматѥ ѥ ѥ ѥ
ерцѧоу украшень. высотоѥ ѧ ѥ
ѥсиѧѥ. и ьмьѥсльѥмь прѣиде
дворомь. и дѣжена поленѥ, по
уитаѧщихтеѥ вдохнѥ ⁂

Дньпразьнствьныи. и пользьхода
танствьнии. утньии твоѥ сьбь
шаѥмь, ѡ землѥ прѣстаѧѧѥ
ѥ. тьи бгньоу годѧѥсь. и тогоза
покѣдемь дѣлатель ѧвисемепо

Свѣтоу приснотлѣнѣ, аоутрокатвѣ
мѣвѣ, прѣмѣнѣшасѧ шагоуаннрьвѣгоа
дѣвамаіа. тѣлѣмаютесокаа
нѣвѣн. свѣтлыізарканнпоадажь.
кальбаканегонебѣсіта, ѣвдоки
ннаегомоудраго ::
свѣ. ісрѣтоу. пѣ. женьісоуслышіи ::
Ісрѣтьпрѣпразнокетсе. ннанрьсо
сшаетсе. чкннаггаьсцнкпаютъ.
нарадиарспьмшагосе. нтрьжьст
воуютьсмоансьрѣуютсѣ. дѣдьсны
зокоуще. сдѣлаасеннѣпосрѣ
зеланебаго :: дрѣу. стѣ ::
Ікосанцебанетае. гарнісоуща
ешинуесь. просвѣщаенрѣлль
срца. твоислаькоуюпалебѣрне
трьжьствоующнкьбаженє. и
спасающнѣвдокнлесѣкѣдь :: по.
Свѣтьвьснвьінбезлѣтно, ѡо
цаѣсовлѣ. вьвѣтѣннмапосла
дѣнь. нетекедвокьсенна, наспсені
ннаноу. ннмлоуженепрѣстанно
хьсвонхьвлещисе ::
Настѣ. вѡ. сѣ. гласъ алоуіа ::
Ікасонедвнкесежитнютвоилоу.
ннапохвалмальѣвдокнлеѣпрѣобне.
жнжнетвоеравнаггальное. по
мьсла цѣловекоудрнно. протостнт
вокнннсмѣренно, нбезмальвно.
блатьнкнепрѣстаннѣн. вѣмли
вдобродѣтеланоукрасисетрь
бажене. тѣлжежитьтекенеѣ
галнна радость. нн[illegible]ноцртвіе
нн. гл. г. ісрѣтоу. ѡвлогі ::
Прѣуьсцнгасн. дрѣвостонпровь
зьѣстнше. нлжепрьвьнесвободі
секлетвысмѣтнынадамь. твад
жедь, вьзьвьшаеллоусемоу, сь
зьвьшаенѣвьчлоучнжеѡбапросещі
нногатьнкатн. нынднкьенвь
матнбезлѣтрьвьнкане. ѡщѣще
нннбоуднмаяь, непсндшенаше ::
ісрто, [illegible]

Зрѣ[illegible]ПЪ РАЗПНАКЛАДАХЕ. ТЕБЕРО
ЖЬШИ ВЬПИМАШЕ. ЧТО СТРАННОЕ
ЖЕБИ ЖЕ[illegible]ТАННЬСТВО СНОУМЛЕН. КА
КОМАДРѢБѢ ОУМИРАЕШИ. ПАЧТИ
ВЕНСЕЖИВОТА ПОДАТЕЛИ ✠

НМАА, Б҃. ГА҃. А҃

ЗАКОЛЕННИ ТИНЕ ПРАВНАА ХЕ. АВЛА
ЗРЕШИИ. РЫДАНЩИИ ВЬПИЧАШЕТЕ
БѢ. ЧЕДОСЛАВОЕ КАКОНЕ ПРАВНОУ
МИРАЕШИ. ЯКОНАДРѢБѢ ВЕНСИ
ШИ. И ЖЕВСОУ ЗЕМЛИ ОБѢСНЬЕИ.
НА ВОДАХ [illegible] НЕОУСТАВНИ ДНИ ОМЕ.
БЕСТАНИ ВОГОМАТНЕ. ИТРЕСКОУ
ИРАКОУ МАНСЕ ✠

СИМВА, Б҃. НАПОБНЕВѢ, ПОИ
ТАСЕ, НЕБЕ, СТРАМЛЬСЕГА ✠

ІС҃. СТОПАНТЕЛИШОНОУ. ОБЕ.
ГА҃. Г҃. ПО҃. И ЖЕОУ[illegible]

АГГЛЬСКОЕ ВЬЗАКЕНЬ ЖИТИЕ ДАРА
ЧИОУ ОБЬЗЕНАВНДЖЕЛЬСТЬ. ЖИ
ТИЕ ЛЬМЬЛЬСЕВЬЛИРѢСЕТЬ ТАЛ.
АГТАСОКЛЕСЬВОРИКЕ. И КАМИКОЛА

БЖИИ КРАСОТА. ВЬПИЕ ЛИЕЩИ
БЕСНАЛИ, НИНЬИНИ [illegible]ЛЕ ✠

ІС҃. ТОЛОУ ЖДЕ [illegible]

НЕ ЕСТ ТИХ ВЬ НАТѢ ЛѢ ВЬСПРИЕМЛЬ.
ДОБРОДЕТЕЛЬНО, СПОБЕСЕЛАВѢКЕГО, НЕ
ПОБѢДАЛЬНЕ ТРАЧЕ. БЕЗАКОНЕНЫ
И ПРЕСРАМАЛЬНЕСИ, НЕЧЕСТИЕНЬСО
БАНЧАЙ. ТѢЛЬНИЕ СЕ ПЕЧАЛЬНЕЛЬ
ПОКАЩИНИСЬ. БОЛЕЩИ ЛЬНЦѢЛИ
ТЕЛЬ. ВЬПИЕ ЛИЕЩИ ЛИТЕ: А҃Ю.
БЕСНАЛИ, НИНЬИНИ СТОЖЕНАЛЬЕ ✠
СИ, ТР҃. СТО҃, АФАНАСІЕВА. Г҃ :

НЕЖЕ ВЬ ПЬТИ ЖИТИ ЛИТЕ, ОУДИВИ
ШЕСЯ АГГЛЬСКИ ЧИНИ. ЯКОСЬТѢ
ЛЕЛЬ, ИЬМЕНИ ЛЬЛЬЛЬЗЕ ЛЬЛОУ
ЧИСЕ. НЕУМЕНАЛЬНЕСИ ЕСОВЬСКЕМ
ПЛЬНЕ. ОНОУ ЖЕ ОФАНАИНЕ ХЕЛЬТЕ
ЛЬЗЕ НЕБОГАТЫ НЕ ДАРЕЛЬ ОБОГАТИ
ТѢЛЬ СОТЕЛАНИ ПЕТИСЕ ЛЕШАЛЬНАЕ
ІС҃. ОУЧИТЕЛИНОГО. ЛИ ХАЛОУЛА
ЛИНОУ. СЕГОЛЦА. ВІ. ГА҃. А҃.
ПО҃. В БЕШИНХЬИЦЕ ; 201

[illegible] теготу ꙋ тьмнаньнеи
дѣлы [illegible] ноу ꙋбыстровестьбьпе
рнаньнеи просвѣщенилъ. мнкаи
лемѣнне троицнпрочитаа ѡ бнтѣль.
нжезгнши бгаменесне. млесенце
прѣстанно ѡвсѣмнаа ✧ ікѡ :
Матвьнепоколѣбаннаагостльпа.
сьбрьшеныилюбвенепомчаклаа
говулаа. ꙋмнаенниабезноу. невь
третнеевьзетанго, нлвнезахо
дилаабжтвнаа. зритьхерувимскаа.
видѣнниеласвѣтлыилъпрѣсла
нно. нелавнбжтвныенпрнчещь
се. нпоклоненнемьѡбжьсе. вьсь
пѣватнжетедостойно невьзла
гаемь. нпрославьединомьсь
нозлавуцевьсноупѣ : ал ан непрѣ
станно ѡцѣмнась ✧
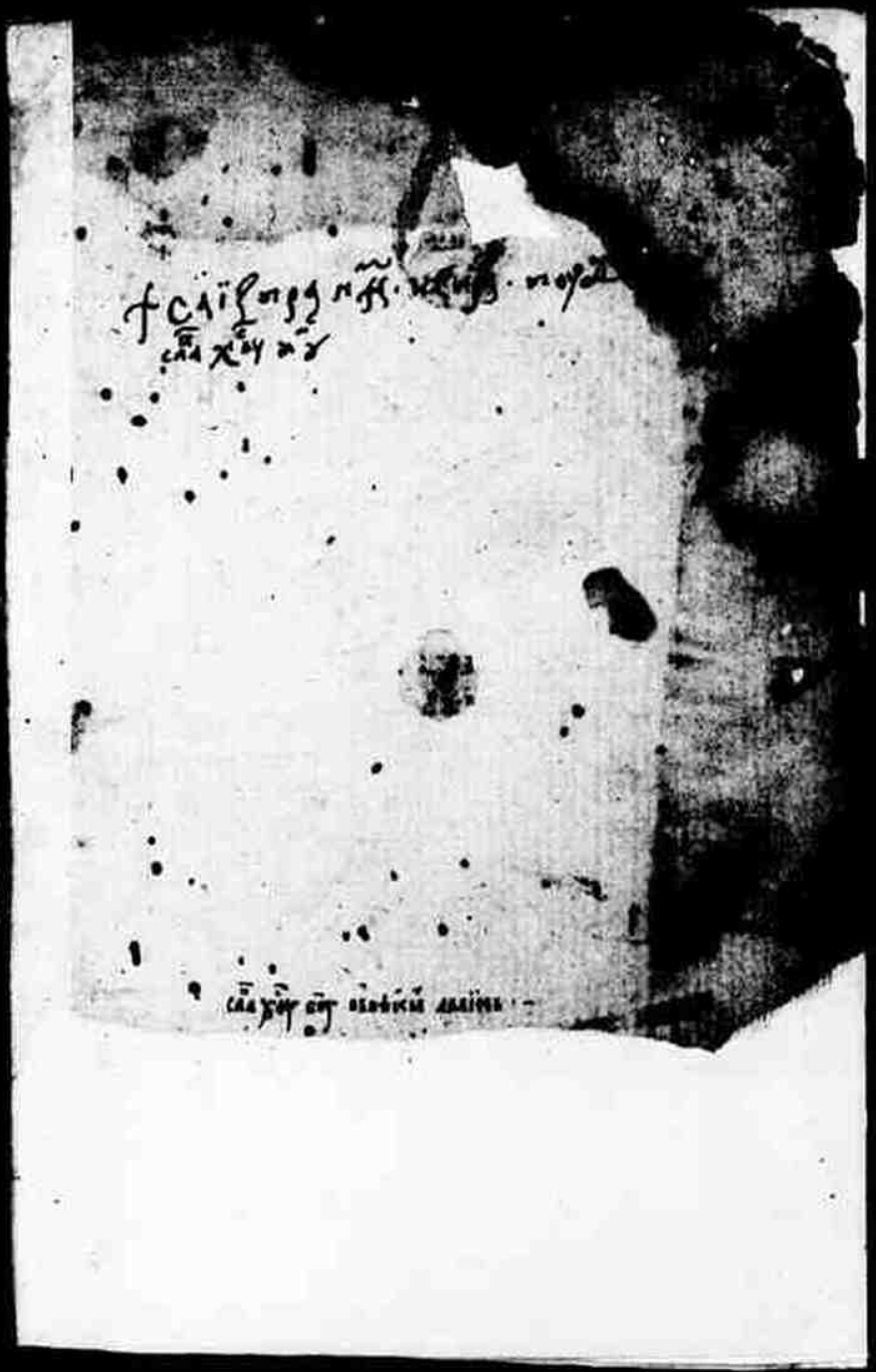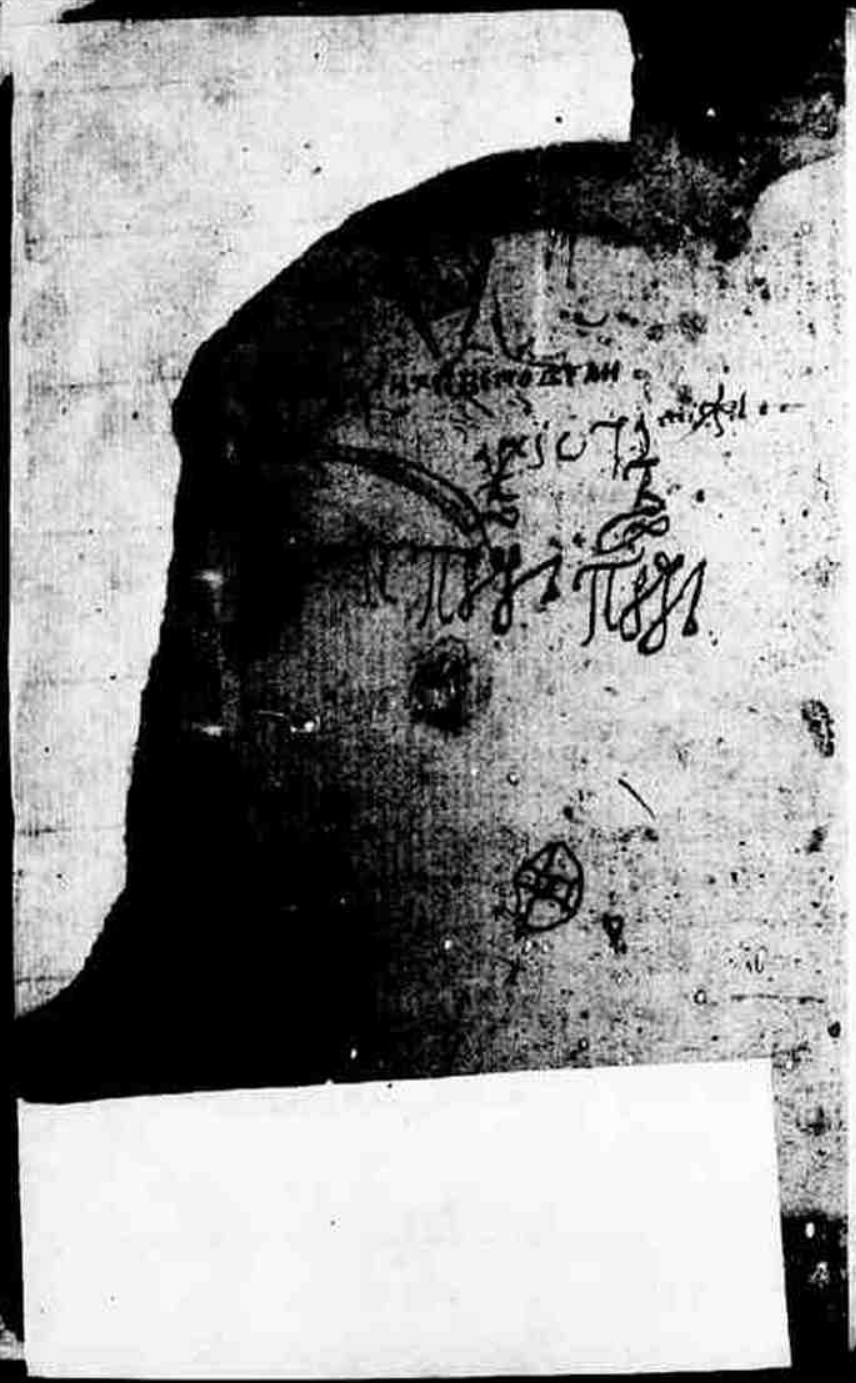
сми. кѡ. нїнѡ. нѣнзѣ, їѡ.
нвнь, неѣнта. тѣмь, неѣнтаи
[illegible] ✧ ✧