ПОСНИ ТРЕБОД,
последна четврт. на XIV в., српска рец.,

Народен музеј Охрид, Инв.бр. 94

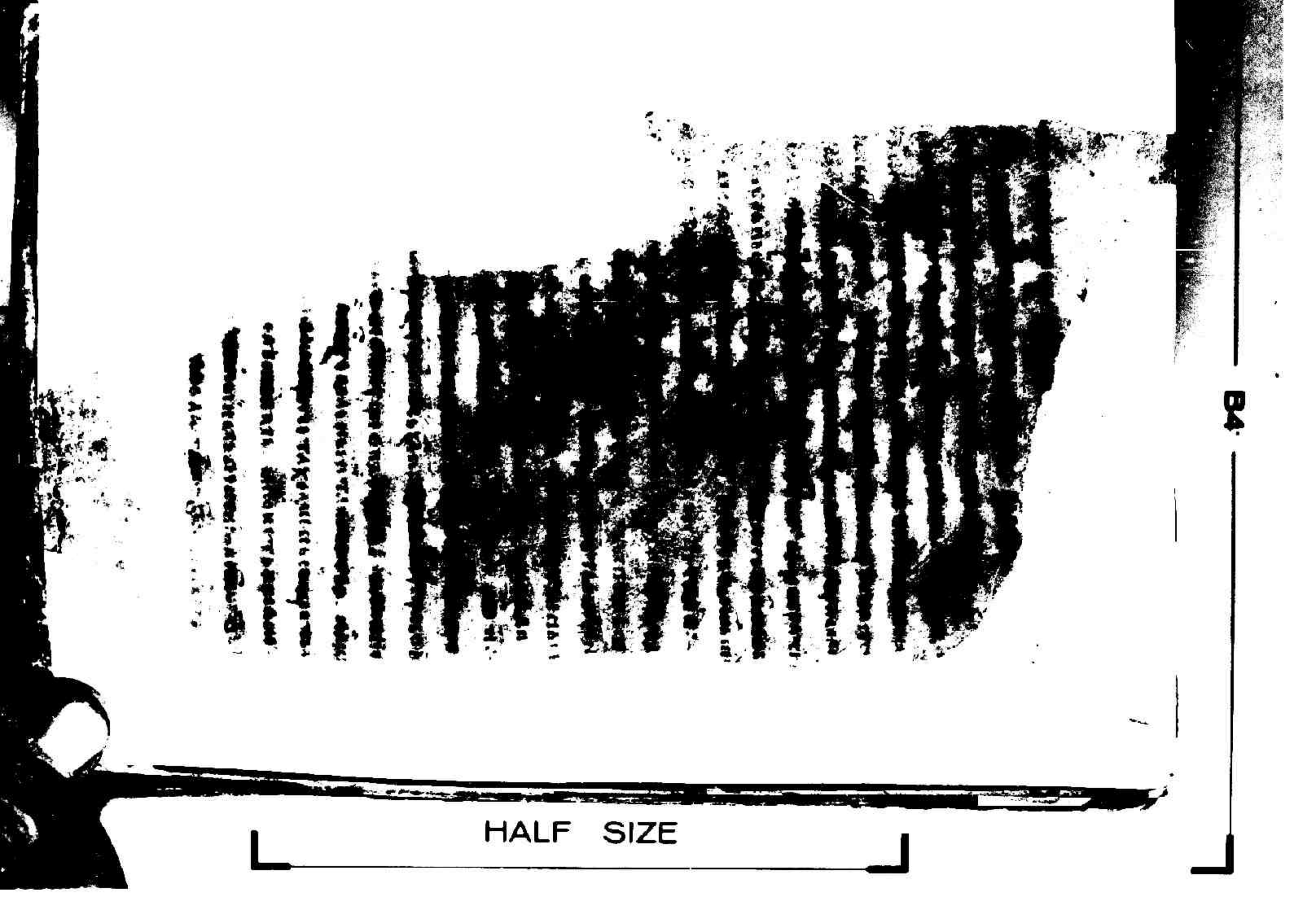

HALF SIZE

B4

164

[illegible]

[illegible]

[illegible]

[illegible] пресвѣтлѣ
[illegible] твоиа:- ѿ[illegible]
[illegible] трь
[illegible] ѿ[illegible]
[illegible] бѣлыи.
[illegible] пресвятыи твоиа
[illegible] ѿ[illegible]
[illegible] ѿ[illegible]
[illegible] ѿ[illegible]

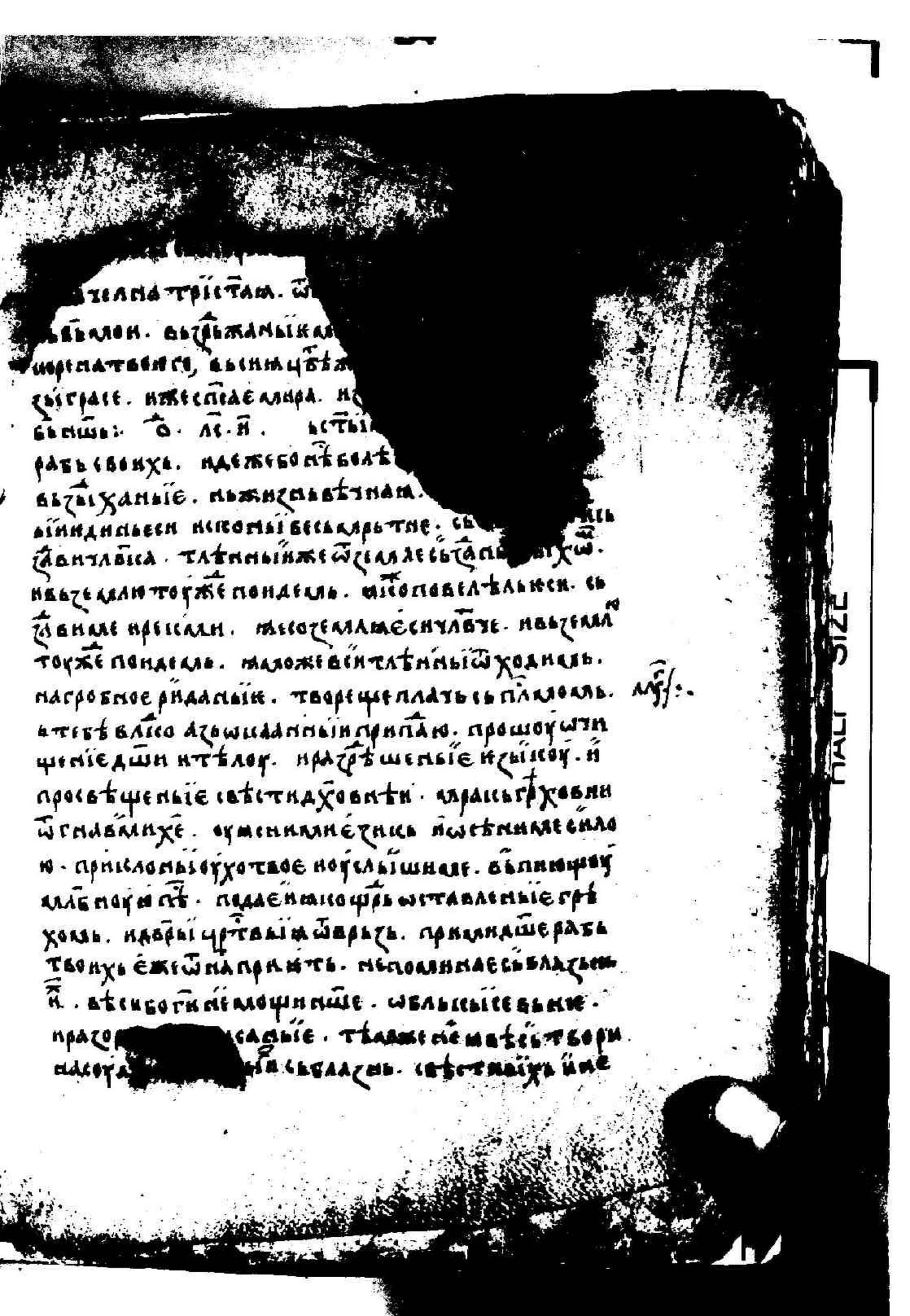

[illegible]елна трїстаꙗ. ѿ
[illegible]ьвлон. вьзвьжаныїкла
[illegible]ерпатвенїе, вьнинцѣвꙗ
[illegible]ыграте. нижеспеалнра. и
[illegible]вьнїшь: ѿ. лї. н. встьі
[illegible]рать свенхь. надежбомѣвлѣ
[illegible]вьзыханьїе. нвжизнвѣтнаꙗ.
[illegible]ннидньеси нїкомы бесьлрьтне. сь [illegible]ль
[illegible]ентлвїса. тлѣнныїнже ѿзелалесьтапе [illegible]ихѿ.
[illegible]ьзелали тоужѣ пондель. ѩсопвелѣльнеси. сь
[illegible]вниле нрїсали. ѩсозелалѩесичлвче. нвьзелалѩ
тоужѣ пондель. ѩложївсїтлѣнныїѿходнель.
[illegible]нагробное рїданыїк. творещеплатьсь плѩель. лѯ.
[illegible]ѣтвлїсо азьѡшеданыїнрїпаю. прошоуѡзн
щенїедшїнѣтлоу. нразрѣшеныїе изыїсоу. и
просвѣщеныїе свѣстидховнѣї. ѩрасьгрѣховни
ѿгнавлїхѣ. оумєнїлнєчнсь нѡсѣнїлєсїло
ю. прїсломыїоухотвоє ноусльїшнаꙗ. вьлїкоуѡ
ллвноуѡсть. педдєнїѩсоуѡрьѡставленыїе грѣ
холь. ндобрыїцрїтвыїѩѡвьзь. прїклїнїшеразь
твоихь єжєѿнапрїнїть. нїсоблїнїлєсьвлїсьнь
н. вѣсїбогїнїєлоущїнїше. ѡбльїсїєвьнїє.
праго[illegible]сдьїє. тѣлїжєнїємвѣсьтвори
пасоуа[illegible]ьнїсьвлїсь. свѣстлїїхь ймє

[illegible]
[illegible] ѣхомъ. ѣ[illegible]
[illegible] ѣзѣ. ѣ[illegible]
[illegible] ѣ. [illegible]
[illegible] ѣ. [illegible]
[illegible] ѣ. [

шнокрнтнтмѣ дѣла · нєвѣтнї срцѣ нашн · тоєда нї
стрєкї слова · свѣсмы нїже вѣрно оуєпшнїи: ~
оумрїшнї напрасна ѡпаденїя бєзнїчаєжєнїа · нєко
рашєчнїа · задушнїа нєдавнїїаже нєстанїа · тїсм
ертвраго оуєпшїи · ѡслабєвлєнїєї: Ꙗко єдинїца
сїрдєство поютъ · Ꙗко трогаєтъ лїцнїї чтоу ѡчєнєм
прєстєвшїи · бєзначїлнаго вєлїчїєм твоєго царст
вїа глаголєтъ вєлєлєпєпїа: ~ Ꙗко ѡживанєнаго
нєпочнїса запєчатлєнїа · поєдазаєтєцї вса · кї
моу ꙗко єда ражєшї · бєсмертна вѣрнїї · пана
нашї вѣго вєлєлєпїєї: ~ Пѣ. ѳ. ірмо. Ꙗвлєнна
го набрѣзаємно давцоу · ѡчнїмъ нєсоутнїнаго, ра
дєство прно двєи вєнаше вѣрнїї спєнїє · пѣмнї
млчнїмнєлїчаї: ~ Вдѣжєй вєсєлїщїєсє жилїщє
стємъ твоїмъ гн, всєѡвєка оуєпшїи вєвѣжї нєв
надѣжїи радоватїсє спокої: ~ Ꙗкожїаг нѣвам
рїо оумрєшнї · сїрдоущнїї ѡтрєнодїнїа вєлїкого
сїнєє сїнїнаго · землєтрєсшасє · разєзнєдєшо
насє моуръ · вєєвєрнїї хї покоїї: ~ Ꙗкожєдавлоуг
нїзєнї оумрєшїї · поглощєнїї змїїмї · попрєпь
никоєскїмї, нєѡоудавлєнїїа нєѡбєтшєнїа нєѡнєкрєнїаго
вѣрно тїпослоужївшїї покоїї: ~ Сїсєвєзрастєстар
цї юношї · ювнїї нємлнїцє, ѡтроцї нєвєсїцї млє
о · моужєскоє, єство нїжєнско · покоїї хї оуєпшїї
вѣрно: ~ Ꙗкожє помнї вѣрно оумрєшїї ѡвѣ
ка · нїѡродарєвє нєоєсоуждєнно прєстатїтєсє

хе. вѣпрѣшлстѣй твоимь стоѣ: ~ Ѿ вѣнь вѣтро
ѩ цѣвѣ. сѧтѣсѣ прѣно. ѩ ѣ вѣсѣ же. на ѿн
ѣ стѣрмѣ ѣ ѡ цѣ нѣ. ѩ ѣ трисвѣтѣлѧ ѧ свѣ
Тачѣ ѡ ма рожѣствѣ. ѩ жѧ ншѣ ѣ прѣ ѿ ѣ ѿ ѣ
сорѧ щѧ ѧ. манкѡ ѡ ванѣ. ѩ нѣка ѧ ѧ но пѣ ѣ ѣ ѣ
мирѣ. дрѧжѣ ѣ ѣ дрѣ жѧ щѧ ѧ. ѧ ѧ ѣ
чѧ нѧ ѣ. вѣ ѣ ѣ ѣ ѣ ~ ѣ ѣ ѣ ѣ
зрѣ. ѩ же мрѣ ѣ ѣ ѣ ѣ ѣ ѣ ѣ ѣ ѣ ѣ ѣ ~ ѣ ѣ ѣ ѣ
ѣ ѣ ѣ ѣ ѣ ѣ ѣ ѣ ѣ ѣ ѣ

Тоі єсі бл҃гаꙗше, ꙗкоі мудрости ꙗвіла сдѣꙗвꙗі неврьша
ꙗ. Прорікі послаі єсі хі пророчествіе пришествіе
іпаі проповѣдꙗі твоеі величіі. ѿнеі бо пророкоше
пришествіе твоеі. сіі же крещеніемъ просвѣтіше єзі
кіі. Анциже прорікше ꙗже послаіе. Имѣті анці
ѿ вой сроднѣшоуте хі. поко[illegible]вше ꙗкоі приіті.
ꙗна стоеі цртвіе твоє ємоу [illegible]ластіі ін прѣтрь.
пкваі мене раі сѡсоуждінаго ꙗзбавітеле мой бо[illegible]
[illegible] ꙗ. Дшенхі вьлагі[illegible]ть.
бѣгі вьзвіса дшоу. Апаі дніеі, ꙗкоі ін бра веа
мнлѣ. Ꙗзамртвый. Аллоуіа. Ѳ. Блажень єже
ꙗзбра єсі сѡ. Ꙗнеі, ріеі вьлаждшіеі. Ꙗзамртвый
ꙗ блажнмє. Сіі же слоуга вьіва єсть непрмьнно
вьсоу. н. Ꙗже ли еже єлочіті, великаго стоіа мьіті
всі дні. вьсрѣбмніка бо поіті. Ꙗкоуба ꙗзамртвый
стмоу єложіцрковы. Посрѣдѣ же слоуга соу. ꙗдноіно
моу стмоу:

[illegible] наставніи обычно
[illegible] вьскрѣсі. [illegible] ꙗвьіі
[illegible] поіа. [illegible] Грѧдоущі
приіти соу правьдніи сьтворіті. напрестолѣ сла
вы своеі. соуді правьдніи сѣдѣ. рьсасоуждьнаа. п
рѣ твоеі соудіщіі. оуждающіі ꙗмьвсѣ. прѣ
стоіщіі ꙗмьі сіла. чаіко же соудімо, стоуіоуі

[illegible] свѣтлѣ · [illegible] · нечестивыи
[illegible], вѣрою мнимыи :
Конечнѣ разсмотрѣ, [illegible] ѹтѣдѣнія чл҃вкꙋ · [illegible]
[illegible] · безчювнїи ѡдолѣвае-
страстнїи скорбѣ[illegible] мы плачевнаа · всевидѣщїи
съгрѣшившеѥ · [illegible]щїи мѹка сѹдꙋ правдивыи
[illegible] нѣзвѣлнѣ плачющїи цѣлѣ · [illegible]
[illegible] · пощединѣ пощїнїте, [illegible]
[illegible] · безлаестивроуѣ · нѣзтлащїтесѧ
ѣ · [illegible] чл҃вѣческои трѣпоущїи ѥстества
ї · ѥже добрасвѣтлѣвшеи · вѣрадостїрѧютѣ · тѧгощїи
зорпрїїти · съгрѣшившїи трѣпещꙋ лютѣ вѣск
лицающе, вмѹ посилѣмїи · нѣзбраннїи радꙋ
гаѣми · ѥже славѣ ѹщедрїна ꙗкоѣ · и чистꙋ
ста блѣꙋгожѣшїи : ~ Плачюсѣ бѣда вмѹ мѣрїи
мѹжїгнѣвѣнїи · тмѹ кромѣшнѣѥ нѣпропастѣ слоу
бокоѹ, и лютаго чрѣвїа скрѣжѣтꙋ зоубнїи · и не
оусипаи · болѣзнѣ хотѣщою быти · бѣзмѣрнї
бѣгрѣшившїи · и тѣ прѣблагаго, и правосѣдꙋ
прогнѣвавшимѣ · ѡнїи же и прѣвїнїсмѣ ѡжа
нїи ѧзѣ · и сѹвїа матїе свои
ю · стїмѣ ꙗко мѧрѣ : ~ :
[illegible], [illegible], и,
ѡ[illegible] поставѣ престолн
и созрѣзаютѣ кни[illegible]

[illegible]
[illegible] ратники [illegible]
[illegible] ратники [illegible]
[illegible]. дажь ти ѩ трьгаѩ
[illegible] ѩ творити, [illegible]
[illegible] трьсвѣтла. [illegible]
[illegible] нашеѣ ты спасенїа. [illegible]
[illegible]. [illegible]
[illegible] ѩ. не [illegible]
[illegible] хвалали при [illegible]:
[illegible] ѩ. [illegible]
[illegible] ѩ страшный. [illegible]
[illegible] ѩ. [illegible]
[illegible] ѩ. [illegible]
[illegible] ѩ

[illegible]
[illegible] ꙗко [illegible]
[illegible] ꙗко [illegible]
[illegible] ꙗко [

[illegible] раже прѣпо. нетлѣнна бꙋть
[illegible] ѧ. нетлѣнна сорѣтьта.
[illegible] ѧ тне бесѣдꙋ:. ѧнеприндоу нꙋ
[illegible] ѧ ѩ ѩ ѩ

К[illegible]

[illegible]оуть нам ласть ѿ ѣ флинтерскоу [illegible]

же не ѡбогатѣвшоуся: [illegible]

ликости сьгрѣшн. [illegible]

бьшоуждѣнные ѡгнем. [illegible]

лоучаки грѣшники сьі ѡправданьі

ровь. сьтворилъ нам ѡ[illegible]ьцьтвоі

щьчестьі ѡлоучилъ ярдъ. ндлоуслышоуся

бловѣдалъ: Дньствоуте и ѣтвоуле

сначелъ не постижноу. зачелъ ѥ царство и прьсвѣ

шенное дньствие. бл҃вѣта и живота. ньзатель

ндрѣоу: ѣ пачестьвоуте и чтаа. за сьньствоа

расьрьсшавъ. нсобѣсѣлъ сьі рожьшн прѣвьчнаго

ѡ ѡ щарожьнна прѣжьвьсхьвьсь: ѣ ѡ. рл.

за всеаль сьцеаль леналь ньцьроалоубоу ноуслы.

трашьтаяти пришьствьіхъ. и ставьшисьньбі.

поставьтесь прѣстоли. и книгьі разгноуте. по

редитьга рабьісвоі: а ленистеже полагати

ложьть. боуть шоу пасоуанци. и ньщаньін и сьнь

зь, и ньслава приязнь. тьмаа приязнь ѡ дѣвьлей

дшелеа: оубьіоуп ѣсьнь и всеа. и ньщь

ньгать. и ньцрьвьтлогьі дшелеа, и родителие

помощи. и вранславлѣющи ѡ соужьнія:

Вьзлисовн дане оуслышоуся посланьіе ѡ тьвь.

и ньжеѡтнетиньшьтьпрошлетьі. и ньсротьсагоуьі

[illegible] всѣ ꙗ голꙋ. ꙗко сосꙋ
[illegible] ѧ ѩ ѣлеѧ ѩ ѵ трїехъ ѡ ра ꙗ.
[illegible] ꙗко ꙗ ꙗ ꙗ

[illegible]
дшестатєнный страшнталєа [illegible]
ваю. нъгигиприже конца оутвердивше [illegible]
рыканно соущьствоаль. и трілицаеьпрє[illegible]
нїма прахаєтго. и какпаєкла неединодєтв[illegible]
диньбъ и трьстыи. чрєвєкдиле неди[illegible]
ронсходить прїсрасованїе и сьтрєватихсє.. [illegible]
ѡбльчєнь бьбготїсанїскоюпорфирою. прїпрьвоу
тамїноу, прєтїталкрьвытвоєи. бєсмєртнаїацрь
єнїньсаньскыїмь: ѣ. и рм.: сѡвєнмєсмыєлѧ:
грашнаготы и вторагопришьствыїа, помышлє
ірємыи. и трєпєщоу прєщєнїїатвоєго. и боюсє
ї ятєватвоєго. тєгоалїчаєаєгоы вьлїи всадєлѧ:
єсьсоусєдаєщоу вьсатєьїналь. и тострьпнтьгєлѧ
ньсыи страстованїеа. и гаєнїдыи ѡгнь. и трьвь
вєрьжнцї. ѣвєлїи. ѡєоуже єьїа приклонїцєвєьєь:
ѧєадхаєгаєь, єшн. рассєдїнтєньсоуньїє.
вєлїєьстрахъ. вєлїажїнєєда. и дїмоноу
пєдагающїєьдєїаєь. зьвєїцїаєь:
дїмогобєдєсоущьствоуславлє. трїєьставьїи
хвалїмстрасєлїе. и дїмїажїнєчїжїи пєнїжїбєж
твєєдїно. и єдїнєлавьтрїєхьдєржавѧ. и бо ѡць
нєнь нахъ: єьвєтлїанєьшєьтрєвати. ѡєєоже
ни нєчьтогаьвьєнїахї. єбєьвєлєнтьлїналь. и
бо правьдїнєєлїцєѡбльєставь. просвєтїлїпрєтї
всєгодїнра: ѣ ѣ рл. єсєьнїнєєзатєтїанро:

[illegible] приклѣплꙗющеѩ
[illegible] ѩвѣстꙗ таинꙗ ѡ[illegible] [illegible]
[illegible]нна. страшнѣ и трепетнѣѥ.
[illegible] ꙗ. что же приложꙋ ꙗ ѣ тебѣ. ꙗ
[illegible]ѧ. и ꙗ приидꙋ ли ѣ тебѣ. и болѣе
[illegible] кротѣѥ ли и грѣшнѣѥ ли. а ежели убо
[illegible] часа испытаю ꙗ твоего. а ежеи то приложꙋ
вѣтвь ꙗ ѡ[illegible]ѧ. сладкогреди. гнѣвъ страшн
ѧ. и пѣрѣжде конца ѡбратиѩ ꙋ годно служꙋ
дослꙋшꙋ ꙗ чрѣвѣ ꙗ ты. гнѣ готовитесь нѣрѣвѣ
несꙋпѧющи. славлꙗ. не ꙗ не вѣрный. врадосѣ
праведный ли. и то блаженнѣ ꙗ ѣ быти первѣ. и не го
ѣстѣ ли наслѣдовати ѡтрада. а ѣ ѡбрати
тѧ ѡ лица твоего. ѡ простѣ гнѣвѣ твоего
несꙋслышꙋ гласа. прощаетаго вѣ ѡ[illegible]
го. и ѣ давѣ ли ꙋ вѣ радꙋ не и грѣшнаго ли ѣ
твоего. и ꙗ ѣ ꙗ ѣстѣ ли ꙗ твоего ꙗ
дного и ꙗ ѣ родитель. и ꙗ ѣ ли родꙗ ꙗ ѣ ли ꙗ
и ꙗ ѣ и ꙗ ѣ ѣ ѣ ѣ ꙗ.
ꙗ ѣ ли ꙗ ѣ ꙗ ѣ ꙗ ѣ

[illegible] ꙗ хвалимо[illegible]

[illegible] блажимо[illegible] радостнѣ радо[illegible]

[illegible]ще мироу блвенна[illegible]. вѣрныи[illegible]

[illegible] ф рождь: ебѣ видѣ[illegible] чудеса ебѣ сы[illegible]

[illegible] ниже ни что же прежде. тысмоеданнь[illegible]

[illegible]ставрѣ ꙗ дши моꙗ посланыꙗ, ижеи ѣ[illegible]

[illegible]ꙗ ꙗ данхлѣбь. млнествы повседны имоуще ꙗ

[illegible]н дателе сеть: есь ипрочи брашь. ꙗко ѡрѣ[illegible]

[illegible]ьтворяхоуть. тасожѣ ꙗко ѣ вражьѣ творять, ꙗ

[illegible] ближнꙗ ꙗ ꙗ ꙗ ꙗ. блоудь ꙗ ꙗ ꙗ ꙗ ꙗ

[illegible]ѡрьжаеть: ꙗ ꙗ ꙗ ꙗ ꙗ, оубовꙗ ꙗ ꙗ.

брашно. ꙗ ꙗ ꙗ ꙗ ꙗ. ꙗ ꙗ ꙗ ꙗ ꙗ

[illegible]ствоуеть: ꙗ ꙗ ꙗ ꙗ ꙗ, ꙗ ꙗ

[illegible]жаꙗ. ꙗ ꙗ ꙗ ꙗ ꙗ. ꙗ ꙗ ꙗ ꙗ

[illegible]раꙗ ꙗ ꙗ ꙗ ꙗ ꙗ ꙗ ꙗ ꙗ ꙗ ꙗ

[illegible]

[illegible] ниже вѣнцесѣхъ
[illegible] дашеніе :: ѡ. рѣчаахъ ты хвалы
[illegible] исповѣдающе тебѣ. спасы ѡ всяко вѣ
[illegible] аг. вьзда. трьі. ді. д
[illegible] нь прѣже ѡ вьрьзаютаи вьходиметаі
[illegible] ныи пищеи прѣжі ѡтицемыіа. ѥлѧсни
[illegible] поста. вьнеже приіа ангелъ бо. болѣзнь
духовныіе ельзы проливающе. насыдаа ѩ
благыи ищетеі таи безьлѣже :: вітаиѣті
ашеи падшеіеся. ѡуязвленныи бѣсовьскаіа ра
себо цѣлитель. спасы ѧ ѩ ѩ ѩ ѩ. а
врѣмі лѣтаіаго іерѹса. прѣдвьрьаіетоіть. поі
ѩ ѩ сьтворенныіе бжтвьныіе благы. ніже
спасаіе творіі ѩ ѩ ѩ :: ѩ. ѩ. ѩ. ѩ
істы. ді. н. ѩ ѩ ѩ. остарадніпочьщіа
ѡчистьіти іскрьны прѣгрѣшеніі ніхъ. ні
ты іі радіі ѩ ѩ ѩ ніже ьніщіі ѩ. ні
ѩ ѩ ѩ ѩ ѩ ѩ. подающа то ѩ ѩ ѩ
ніи ты ѩ ѩ ѩ ніі. ѩ ѩ ѩ ніі
множьство ѩ ѩ. ніщѣніе ѡ ѩ ѩ
ѩ ѩ ѩ :: ѩ. бесѣдоютъ ѡбрадова
ніы славословіі ніи ѩ ѩ ѩ ѩ ѩ
ѩ ѩ ѩ ѩ ѩ ѩ :: ьто. ѩ. ѩ
ѩ. ѩ. ді. г. расѣдѣ :: ьтихостьідше
нтѣлеіе. приіѣмь праздѣніі ьвьрьжаіі
ѩ. ідьміі бжтвьні. ніеіаіьвьрьшившехъ

[illegible]
[illegible] ваніе ми прѣстанно. [illegible]
[illegible] ї. [illegible] едоумѣніе мне довѣдалъ.
вьзрадовахъ. ежесь мнѣ мое отвѣтствіе [illegible]
таньство. иже не чтанно приидоши предлежа[illegible]
пльтїю ѡблеженіе. ѡпрѣчтыхъ ерьвети. [illegible]
гаутаа ѡсоеніа. сїтыїдоше ѡше. рѣ. [illegible]
ѣ в. рї. ученїе ѧ ѧ ѧ ѧ ѧ ѧ ѧ. приѧ
ѧ ѧ ѧ ѧ ѧ ѧ ѧ. ѧ ѧ ѧ ѧ ѧ ѧ ѧ
рѣмѣ ѧ ѧ ѧ ѧ ѧ ѧ ѧ. потьщаѧсь ѧ ѧ ѧ. ѡ ѧ
ѧ ѧ ѧ ѧ ѧ ѧ ѧ. ѧ ѧ ѧ ѧ ѧ ѧ ѧ:
остьчнеть безъ грѣха потьщаѧсь ѧ ѧ ѧ. ѧ ѧ
ѧ ѧ ѧ ѧ ѧ ѧ ѧ. ѧ ѧ ѧ ѧ ѧ ѧ ѧ.
ѧ ѧ ѧ ѧ ѧ ѧ ѧ. ѧ ѧ ѧ ѧ ѧ ѧ ѧ:
ѧ ѧ ѧ ѧ ѧ ѧ ѧ. ѧ ѧ ѧ ѧ ѧ ѧ ѧ.
ѧ ѧ ѧ ѧ ѧ ѧ ѧ. ѧ ѧ ѧ ѧ ѧ ѧ ѧ.
ѧ ѧ ѧ ѧ ѧ ѧ ѧ. ѧ ѧ ѧ ѧ ѧ ѧ ѧ.
ѧ ѧ ѧ ѧ ѧ ѧ ѧ. ѧ ѧ ѧ ѧ ѧ ѧ ѧ.
ѧ ѧ ѧ ѧ ѧ ѧ ѧ. ѧ ѧ ѧ ѧ ѧ ѧ ѧ.
ѧ ѧ ѧ ѧ ѧ ѧ ѧ. ѧ ѧ ѧ ѧ ѧ ѧ ѧ.
ѧ ѧ ѧ ѧ ѧ ѧ ѧ. ѧ ѧ ѧ ѧ ѧ ѧ ѧ.
ѧ ѧ ѧ ѧ ѧ ѧ ѧ. ѧ ѧ ѧ ѧ ѧ ѧ ѧ.
ѧ ѧ ѧ ѧ ѧ ѧ ѧ. ѧ ѧ ѧ ѧ ѧ ѧ ѧ.
ѧ ѧ ѧ ѧ ѧ ѧ ѧ. ѧ ѧ ѧ ѧ ѧ ѧ ѧ.

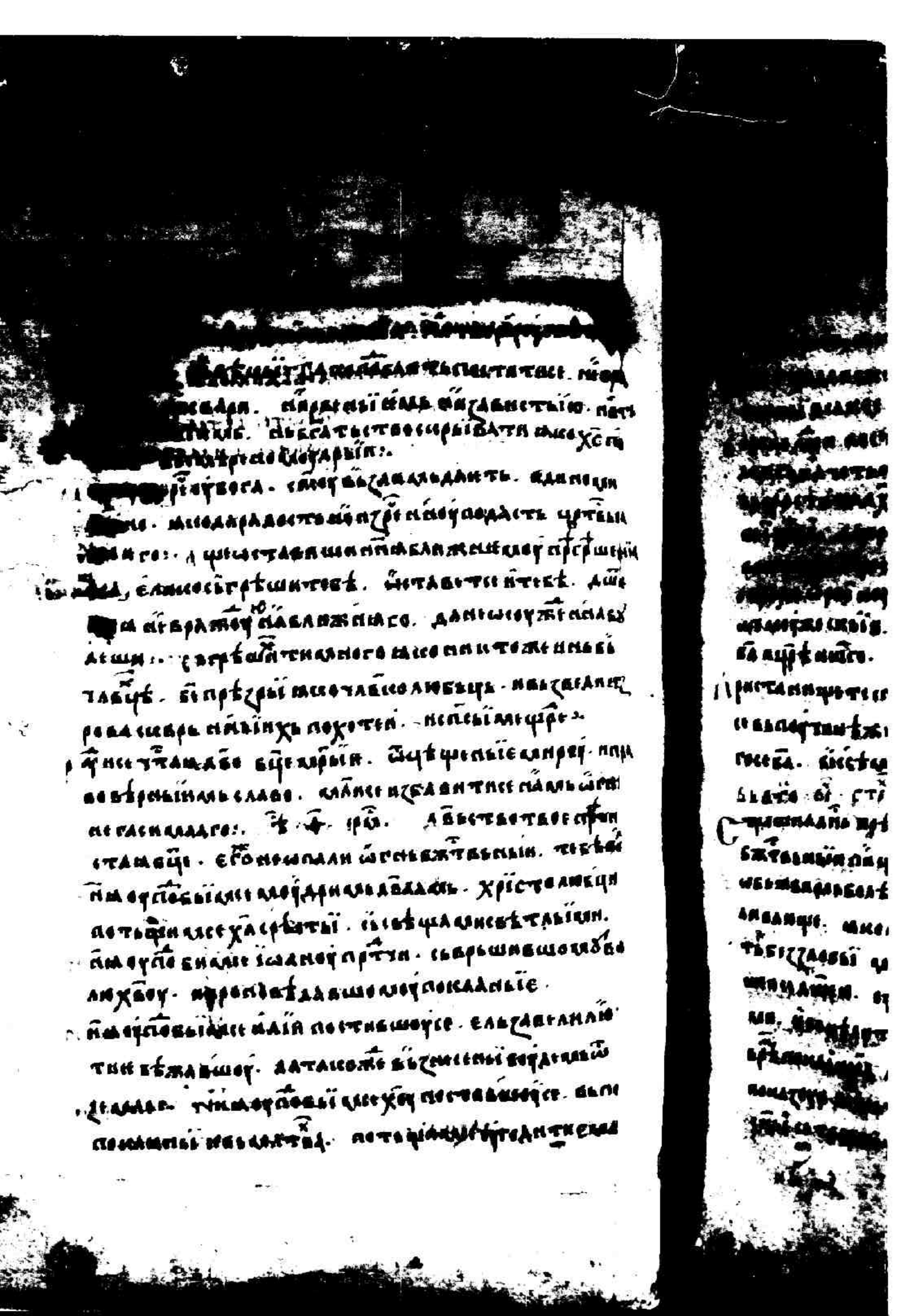

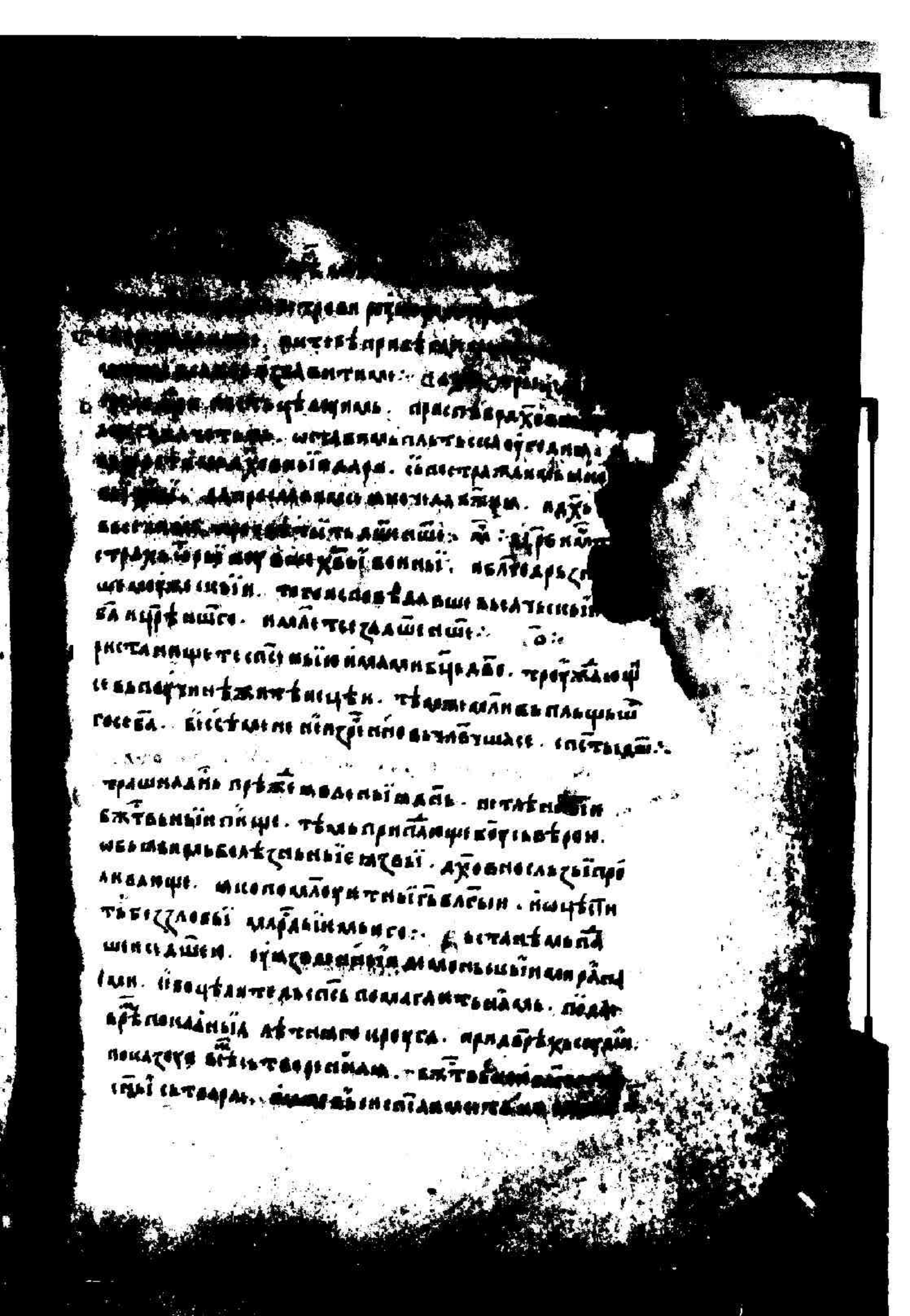

[illegible] въ третьихъ. другый другаго [illegible]
[illegible]. бжтвныи ль постель. и слуга ему
[illegible]. и сда случилъ ходить ихъ ходить ли
[illegible] сла пна. о. тыпостыи ихъ трбльтво
[illegible] бще прбпетаи. выпльшше не слово ѡчее
[illegible]ниисмаль. и рбнимсогрѣха пришьѡ сорди.
[illegible]ль дарова ѡ сииненый власть. его жарилъ
[illegible]ли спстыи. и дина бесневѣстила.
[illegible]. трый. лѣ а. алоглс. адостоопри
[illegible]ль вѣрныи. бгодьхмвлинное сса самые поса
[illegible] и сожепривѣсиинитанъ. такожѣ блуданице
[illegible]ниифары. посланыи преповѣданые ѡ іоанна въ
[illegible]ръ жаноль. оуготовнаяся ихъ приобщеныи въ
[illegible]ѣ влтнѣ. свѣщенодѣйствѣ ісьсьтаанпрѣ
[illegible]ныяся. и иже въ ниль бжтвнаго сѣдан
[illegible]ныя. подлинаяся видѣтиѣ ѡбрасные пасхы.
[illegible]ьрьшеные истинадагоявленыя. оуготовнаяся
на послениные крта. и высеренымхабасѣшто
[illegible]ще и алоу сьлюбвию. не посраляйа бог
[illegible]ныи пшто чл бсолюбе. добрѣнисоу
[illegible]ли вашей стыи. и сеерьвы прелнисте. и бса
[illegible]ѣдовасте. и нрѣдлежно и ѡскоушеные. и бѣгѡ
[illegible]ниеные. вынестнисоудобра вашаисоуплм. тлѣна
[illegible] ѡставиите. а нетлѣна приесте. чтобысь
[illegible]ныи и сьствоующе. поитетрѣнцѣ и ниисоу

[illegible]

[illegible]ньїцеу. арѣтѣ[illegible]
любовию бѣлнящеѣ, спасїаемь дрьжа[illegible]
ражидѣющеу. грѣшникоу работаѧ[illegible]
вѣрѣ. вїрныи ѩрьныи ѧ҃ ѩ҃ ѩ҃. ѩ҃ ѩ҃. ѩ҃ ѩ҃.

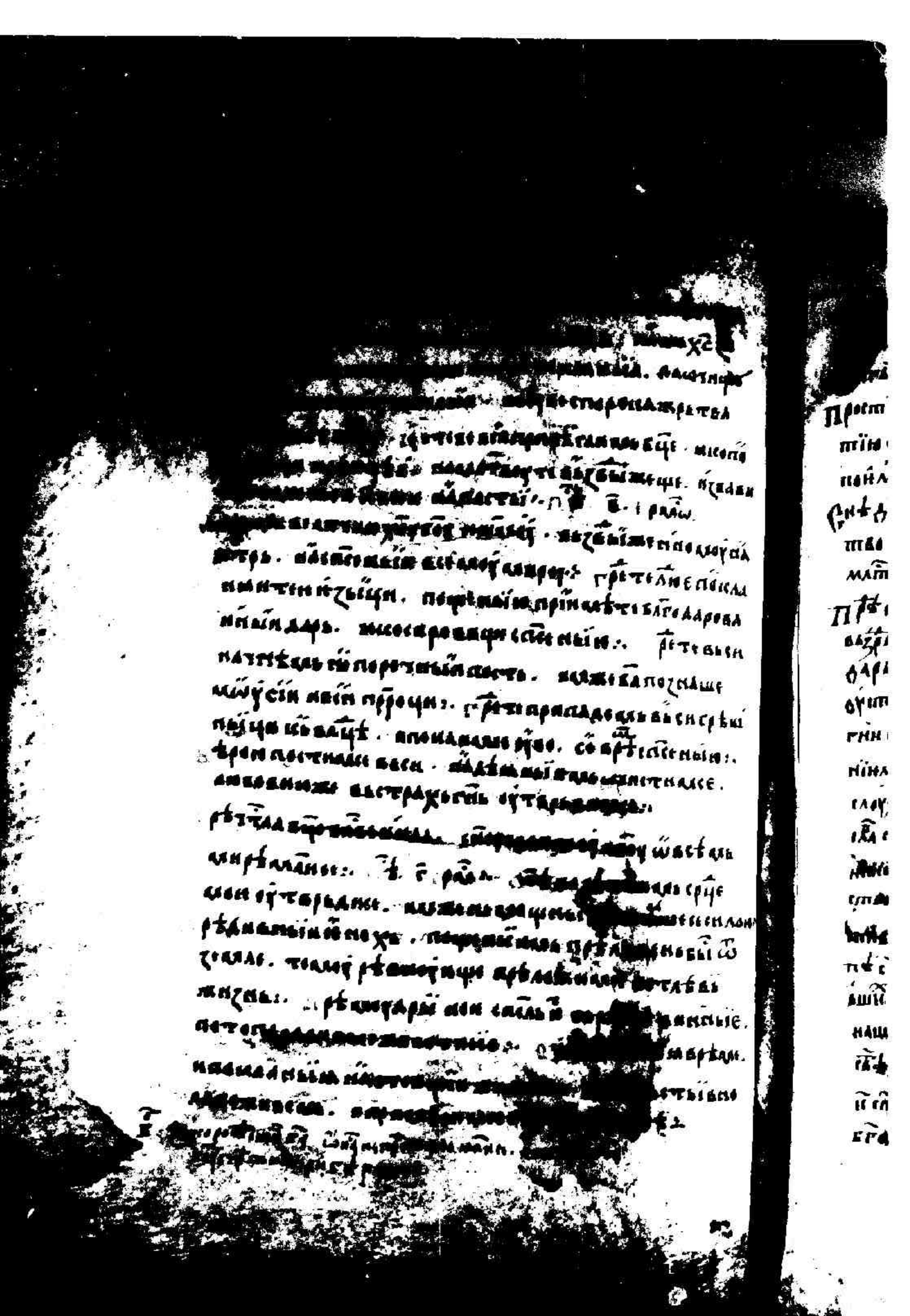

мѣнимѣ вѣр ѹтѣрѣ[illegible]
ей мои · вѣзвеселисѧ дѹхомъ вѣнчаетисѧ
Прострѣ́сѧ дланнѣ своѧ на крѣстѣ · ѹмертвилъ сѧ
тїѧ сѧ ѹмертвилъ ѡ́жнилъ сѧ, стрѣтїѧ ѹ чл҃вѣкъ
пѧ́ти · бж҃ьствѣнѣ ра́спѣтїе · ї чл҃вѣколюбїе
ѕнѣдїѧ дрѣва ѹмертвившїи, дрѣвомъ сожи́хомъ кра
тва бг҃а · того ѹ́бо принесѣтїи вѣ матерь блгтїи
мати на́ нинѣ тѣлї · блгаѧ вѣ́ко многа матїи вѣ :~
Пѣ́ дарїѧ ѡ́вѣ́зѣ прощенїѧ · бо́рнїе приблѧжаѧ
вѣ́здѣ́ѧнїѧ · топлѧ́ чрѣвїе́м, вѣ́ѣтлѣ́ѣ мѣ́ принимлю
дарѣ · бгодѣ ѹ́ставлѧѧ же жѣ ѹ́ прѣстѣпленїи :~
ѹ́ставлѧ бо ѹ́ ѕлѣ́ мо́ї · нѣ́ цѣлѧ́ѧ ѕнѣ́ дѹшѣ́ моѧ · вѣ́зве
селѧ ѡ́ѣ́ѣ́ нѣ́ мѣ ѹ́ннїѧ · ходатаи́ї ѹ́ ѣ́ї твоїмъ, прѣстѣ
нїѧ мѣ́ ѣ́

Прѣпитаніе ... [illegible]

... [illegible] ... ствѣго, присносоуще-
... [illegible] дни и трисѧтыи высоцѣ, чл҃ѣ[illegible]
... [illegible]кроушивше · оугасише горѧщаго пламеньпѣщи:~
... [illegible]ро рѧнтелѧнице чтаа · ѩже ѩвѣ оутроубѣ твоинне
сѣ ѩшии нетлѣнна · ѩ хранистадѣ свои нелицемѣрне
ѩ соуженна:~ Пѣ. ѕ. ирмо:~ Ꙗко ѡ нѣ прѣкаꙗсѧ
вѣ ѣхъ · имене ꙗзѧлбинѣ, прегрѣшении ꙗзвѣдѣ · и
сѣ ѣдине чл҃вколюбче:~ Ѩ ноу высѣ чтѣ чтаи
сѣ ѣ ѣ пощеніѩ · постнѣ оуѣ ѡ сердца, ноуѣ ѣ ѩ
ѩ ного · ѩже вѣ нетлѣніе:~ Ниневитѣ же паки
гнѣвъ ѩ прѣтворше · топлѣніемъ · и люковѣ
тѣмнна любѣзнѣ вси порѣвнаѩмъ:~ Ꙗко ѩ ѣ
ꙗзвѣ ѣ на поканіе · притецѣмъ оуѣ сѣ ѣ ковѣ
разоумѣ ѣ, что ѣ ѣ ѣ

[illegible]

[illegible]

[illegible]

[illegible]

[illegible] ѿ бѣдешнѧѩ бѣ.

[illegible] ѩвѣ. ꙗко ложеніе малоумнѣѥ.

[illegible] ѩвѣ есть ѿ ѥсарьнѣѩ. ньнеѭ

[illegible] прѣсвѣтрѣвыѩ. ѿ ѿстрѣ ѩлаѥнѣѩ ѧзлаѭ ѩлаѥнѣѩ

[illegible] ѩко прѣстати ѩ ѩстѣ ѩлаѭ ѩсѣ. пѧтѣ ѩ ѩсѣ ѩ ѩшо

[illegible] ѩ ѩсѣ ѩ ѩ ѩ. ѩ ѩ ѩ

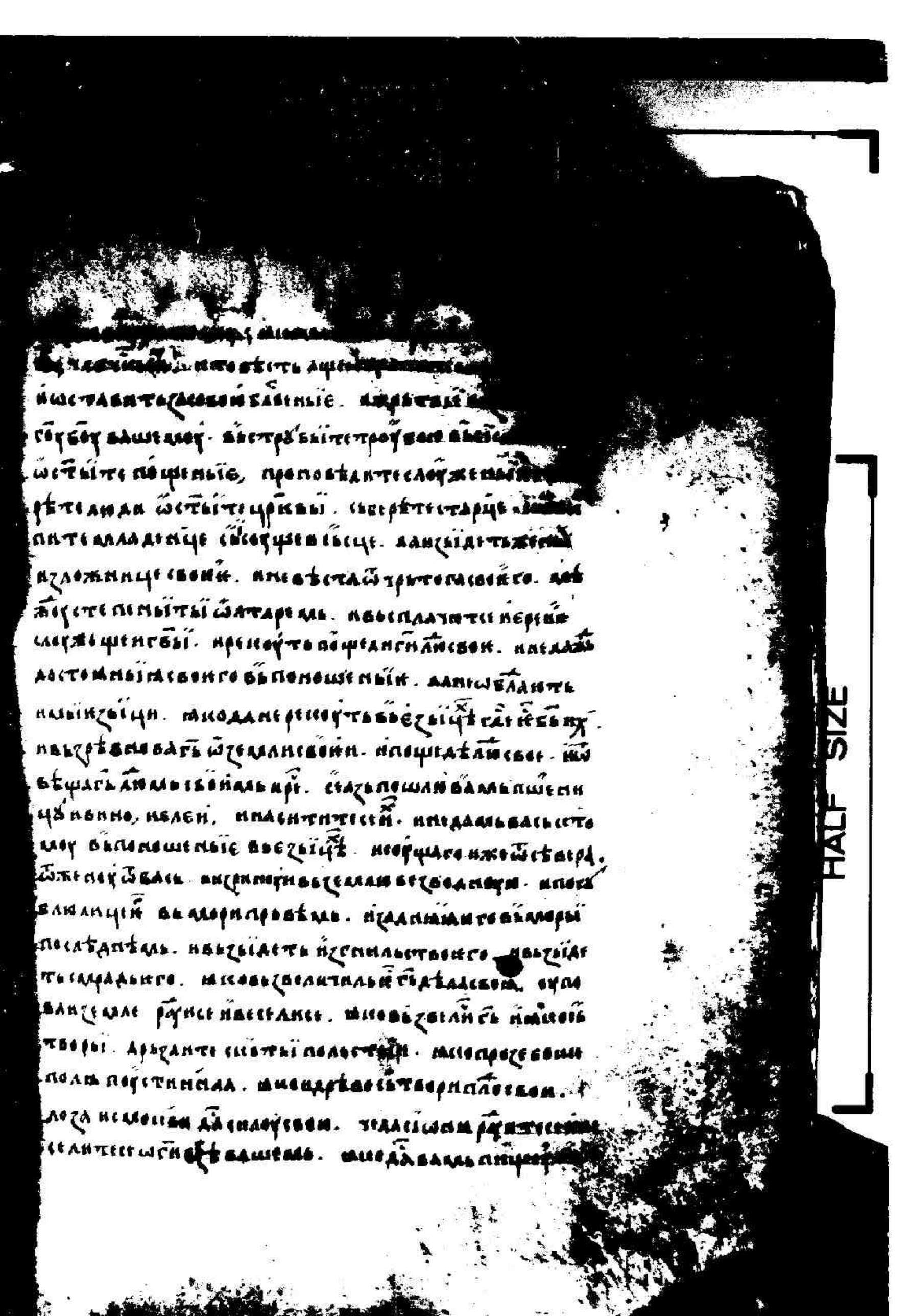

[illegible] не бѣсть лѣ[illegible]
и ѿставити [illegible] бѣдные. [illegible]
гоубоу вашеглеу. бѣстрѣбыите проуще [illegible]
ѡстыите пѣщеные, проповѣдаите слоужебные
рѣте люди ѡстыите цркоы. сверѣте старце [illegible]
пите младенце сѣсоущеи бесце. [illegible]
изложницеи своеи. и не бѣсталѡ трьпоеасеиего. [illegible]
бѣсте пеные ѡлтареи. и не бѣсплачете [illegible]
слоужещеиг бы. [illegible] и [illegible]
бѣстоимыи асвоего бѣ помешеные. [illegible]
и ныкгыци. ѩко дамерисоуть бѣ гыцѣ [illegible]
и бѣрѣвеи бѣ ѡ гедлисеиеи. и пощадѣ [illegible]
бѣщаг бѣ и ль бѣ валь ирі. [illegible]
цѣ ивно, и ле ен, и пасинтесеи. и педа ль бѣ сьсто
лоу бѣ лиеше ные бѣ гыцѣ. и ѡ щаго и же ѡ бѣ ирд.
ѡ же не ѡ бѣ бѣ. [illegible] и [illegible]
ваеиеци бѣ ал ирлрѣ бѣ. и [illegible]
песлѣдѣ бѣ. и бѣ гыдесть и ѡ сеиль ствоего. и бѣ гыдѣ
тьсладьего. и сеовьзелитальеи сѣ дѣ лесеи. [illegible]
[illegible] ѩ ѩ и бѣ сѣ лесеи. и сеовьзелиеи сѣ и сеовь
тѣвры. [illegible] и полестеи. и [illegible]
полѣ пеустинеила. и [illegible] и [illegible]
лоза и [illegible] ѩ [illegible]. [illegible]
[illegible] и [illegible]. и педа ль [illegible]

[illegible] пѣсньнаго

[illegible] пѣсньнаго

[illegible]

[illegible] пѣсньнаго

[illegible]

[illegible] пѣсньнаго

[illegible]

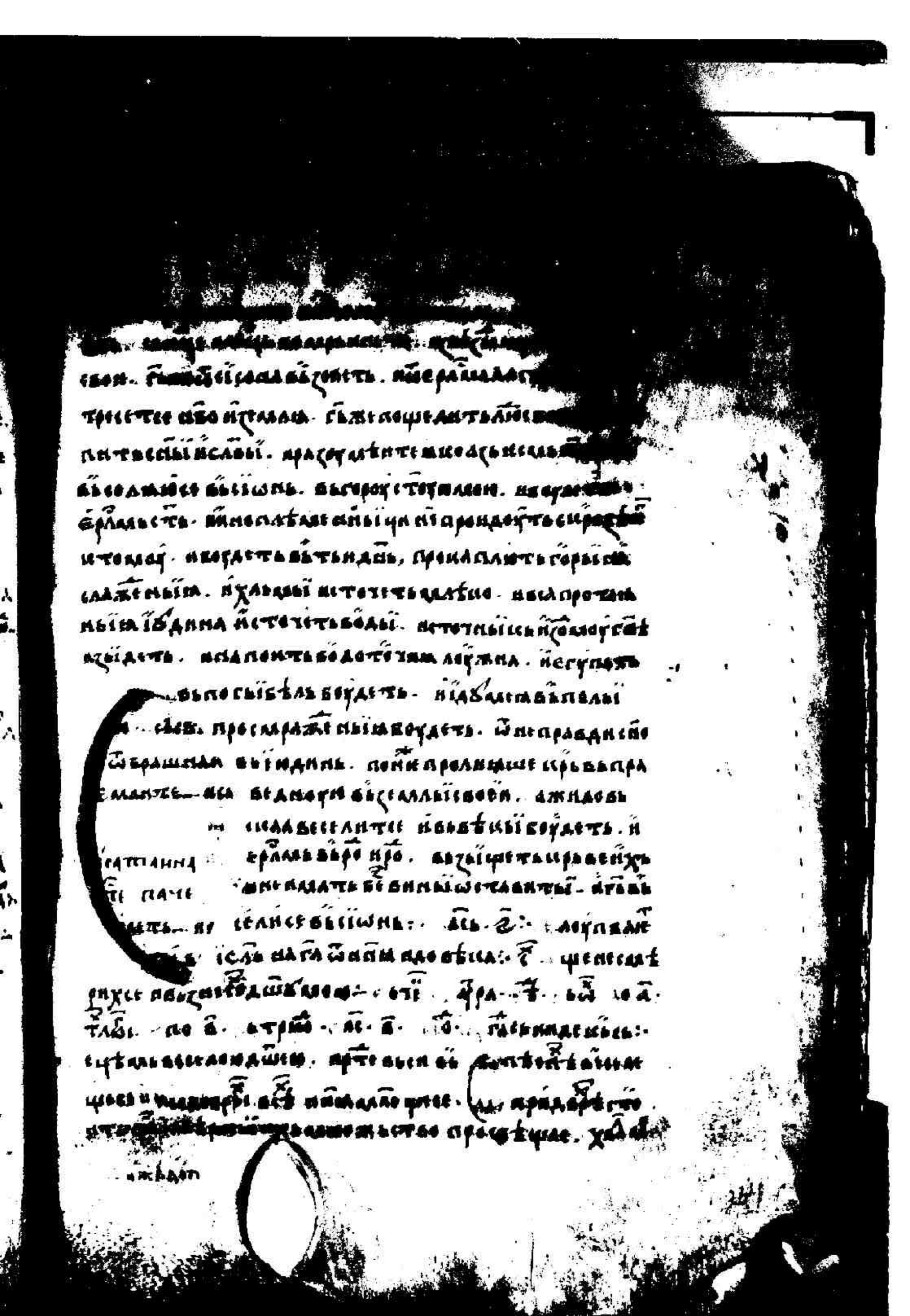

[illegible] пре[illegible]
[illegible]ніа. всяко сонахожденіа и злобы лавіцыє
[illegible]ые алчбы. непрестанбесчестіа. нестрінна
[illegible]ствоесть. и прутвіа[illegible]
[illegible] [illegible] [illegible] [illegible] [illegible] [illegible] [

[illegible]

[illegible] ... [illegible]

[illegible] ... [illegible] ... [illegible]

[illegible] ... [illegible] ... [illegible]

[illegible] ... [

[illegible]

[illegible] любьць:

[illegible] и бѣ[illegible]ирѣ[illegible]ете. [illegible]ѣ[illegible]ы[illegible]

[illegible]ганымь добрыналь подвизающеся. [illegible]

[illegible]ленные. хвалящеть добродѣтельные.

[illegible]ще[illegible]ся[illegible]ные. [illegible]ще бцѣлѣ. [illegible]

[illegible]ще[illegible]. [illegible]ще[illegible]ще бѣ[illegible]

[illegible]ѣ. бѣ[illegible]ане [illegible]ане бѣ[illegible]ше. [illegible]

[illegible]

[illegible]трѣ[illegible]. [illegible] [illegible]. [illegible]ане [illegible]ане[illegible]

[illegible]. [illegible]ые брѣ[illegible]. [illegible]ане[illegible]

[illegible]ѣ[illegible]ьблазна [illegible]ане[illegible]ане[illegible]

распинають[illegible]. [illegible]ами [illegible]. [illegible]ыхъ[illegible]ами

[illegible]. [illegible]ане[illegible]ще[illegible]. [illegible]ане[illegible]

[illegible]ане[illegible]. [illegible]ане[illegible]ане[illegible]

[illegible]ане[illegible]ане[illegible]ане[illegible]

[illegible]ане[illegible]ане[illegible]ане[illegible]

[illegible]ане[

Свѣтодѣвственныя ѧ ѧ ѧ

благовѣрныи. пресвѣтлаѧ ѧ ѧ

по свѣтоносныи выходѧщи. ѕвѣзды ѧ ѧ

ще ѧ. ѧвѣвуще пеклоумныи. ѕагрѣшихо

ѧ ѧ ѧ. пришествіе ѕвѣзда ѧвѣ:

Сѧ ѧ ѧ ѧгнцѣ. ѧ ѧ ѧ

ты ѧ ѧ ѧ ѧ ѧ ѧ

ѧ ѧ ѧ ѧ ѧ ѧ. ѕѣлѧ ѧ ѧ

страшное ѕвѣзское ѕѣлѧстрѣнѣ. ѕрѣлѣ ѧ ѧ

Ѕѣсѣ ѧ ѧ ѧ ѧ ѧ ѧ

крылаѧ ѧ ѧ ѧ ѧ ѧ. ѡ ѧ

тѣ ѕаповѣдѣ ти. поутѣ ѧ ѧ ѧ ѧ ѧ

Крѣ ѧ ѧ ѧ ѧ ѧ ѧ

[illegible] ѿ раи
[illegible]ростолѣ славнѣ сѧ всеѧго. ꙗко бѧше пре
[illegible]. вѣнцы хвалѧ и прѣбысокаꙗ текто
[illegible]ти пльтїю. и ѩко ѿ ѩ ѿ ѩ ѿ ѩ

[illegible]
[illegible] ѣнїстѣ [illegible]
[illegible] ѡ чѣстнаѧ [illegible]
[illegible] ѡ [illegible] ѡ [illegible]
[illegible] ѡ [illegible]
[illegible] ѣ [illegible]
[illegible] ѣ [illegible]
[illegible] ѣ

[illegible]

[illegible] ωсѣтал[illegible]

вседрьжитель. иплоѧдѧ плодѣ своѥ. изсыплѧѭтъ
ся. и побѣдѧ благоуспѣѭ. и послѣ дерꙗꙗ ѩстасѧ
бо ѩсвѣтлѣ высѧ. и будѣть ѩже бѣ ѩстѣ быс
тро ѹвеселѧѭтъ. дѣлѣ іоудовѣ дѣлѣ іслѣвѣ. тѧ
ко прѣбѣжѣтъ. и будѣть вѣ лѣвѣ. дрꙋгѣ ноу
крѣпитесѧ рѹцѣ ѩ ѩ ѩ вашѣ. зане тѧ ѩ ѩ ѩ
гѣ вѣ вседрьжитель. ѩ ѩ ѩ ѩ ѩ ѩ ѩ ѩ ѩ ѩ
ѩ ѩ ѩ ѩ ѩ ѩ ѩ ѩ ѩ ѩ

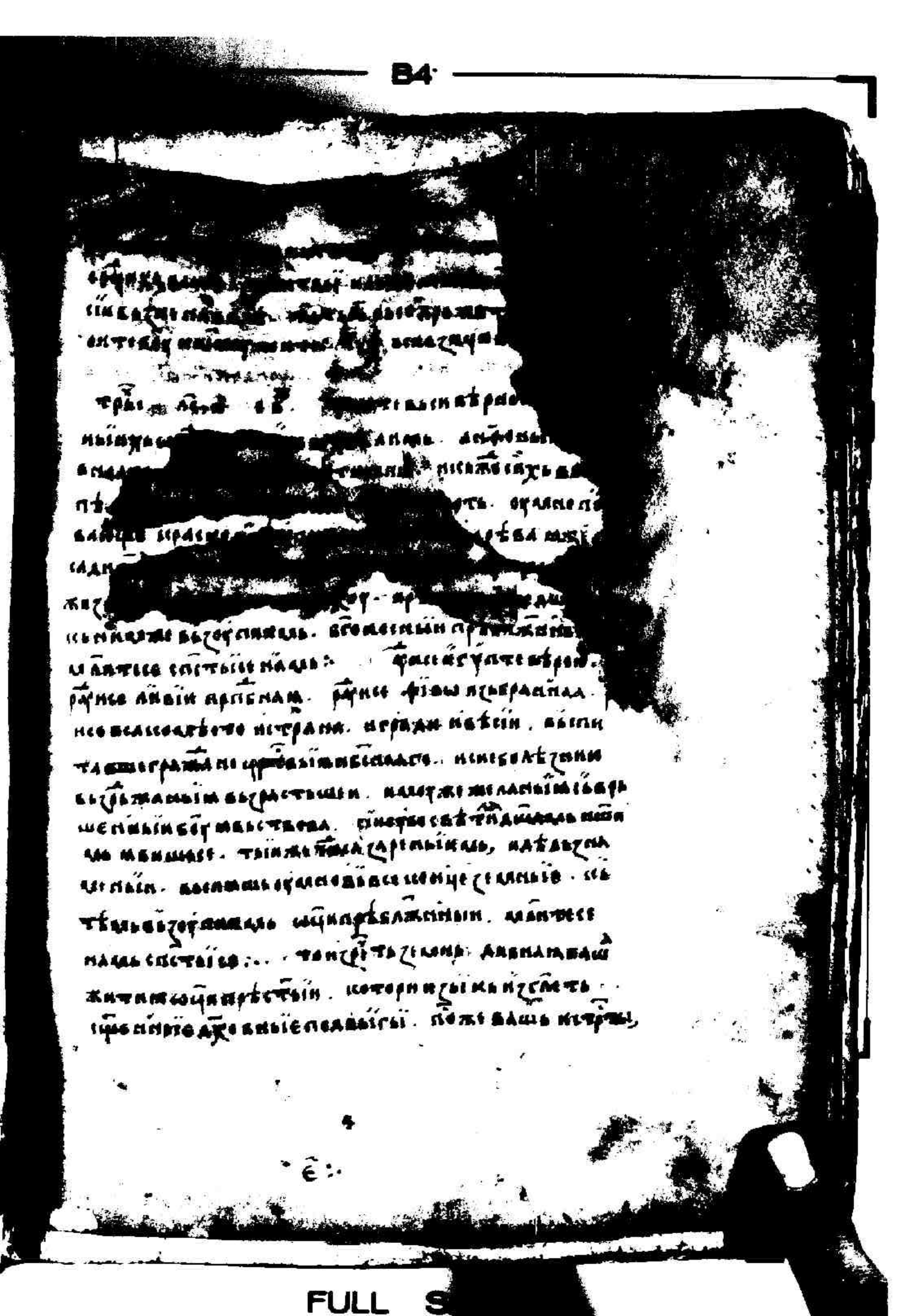

FULL S

[illegible]

[illegible] по четвертѣи. по пе
ти. по седмѣи. [illegible] ѥвангелиѥ. вьрадоуитесь
вьсегда. непрестаньте. [illegible] вьсе
нетинноу надеждоу вьзвѣстите. [illegible] сьцеглетьсь вьседр
житель. не чрезмѣрне [illegible] приидоуть. [illegible]
вьграде [illegible]. [illegible] и вьпетьи
вьвавилоньскыи градъ. [illegible]
лицеуготи. [illegible] вьседрьжителѣ
вь іерусалимѣ. [illegible] лицеуготовьседрьжителя
[illegible] вьсѣ платьнеи [illegible]. [illegible]

[illegible]

[illegible]

[illegible]

[illegible]

[illegible] ЖЕ ЦАРЬ. И ПЯТЫЙ С ЛЕВИ Б Д Р.
[illegible] ЦАРЬ ЛЕВИЧЕ [illegible] ЦАРЬ ПОУ - ЕЛЕЖАШЕ ЛЕВ
[illegible]ОТИ. ПЕТЕ ПАБЕДОНОСЕЦЬ. ИЖЕ ВОЛОУТЬЦИХ
[illegible]НАХОВЫЙ ДЕН. [illegible] ЕЛЕЦЬ.
[illegible] ВЫСОКОЕ ЕЗГЛАСОВА. ИЖЕ ЖЕ ЕСЕ ГУСЕТЬ. И
[illegible]ОВА. ДИВЛЕСЬЙ ИЕ ПОЛЬРЬ ВСЕКОЕ ЦЬВЕТО. ИГРАДЬ И
[illegible]ЕНОУ. ЧЕСЕ ДЕНИ ХОВЕЛЬНА ЧЕЛЕЬЫТЕ. ДЕДОВЕЦЬ
[illegible]ЕСЕ. ДАЛЕЕ ЕГО ЕЕЕ, [illegible] ЕЛЕ ДЕВЕ. ЕРЕ
[illegible]ЕЛЕ ДРЕЖАЛОВЕ ДАЛЬВЕ [illegible] ДАЛЕЕ ЕГО ЕЕЕ:
[illegible]ЕЕЕ ДЕЕЕ ЕЕЕ ЕЕЕЖЕ. ДЕСАФОНЕ ЕЕЕТОДЕШЬЕЕ. ДЕЕЕЛА
[illegible]ЛЕЕ ЦЕЕТЫ ПОЕТЕТЕЕЕЕЕ. ДЕОУЕЕ, ПАЛЕЕЕ
[illegible]САФАНЕ. ДЕЕЕЕЕДЕЕЕЕ. ДЕЕЕЕЕ

[illegible] і. [illegible]

[illegible] ніжнаемо [illegible] лицасаеля [illegible]
[illegible] ніпаоніца неіпарожденнаго. нахапрфетего. [illegible]
[illegible] чрѣва. ѡбластьжа неѣтво[illegible]но:: р[illegible]
[illegible] рѣнебренемо. запечатаѣнный нетлѣнныісь, [illegible]
[illegible] сопнва. сталосивлѣцесьхраны ѡвѣсеуспрет[illegible]
[illegible] всебанно:: [illegible] ыдитеѣнтенадзѣ[illegible]
[illegible] ніжедревле ісраѣсерасѣчрьлное слоре проведь. сплы[illegible]
[illegible] рабетенлютыіи свобожь фараонобыіи:- ени исльн[illegible]
[illegible] лее. ніжеісраилдрѣ[illegible]ѣтесеуще. вгонасажесны[illegible]
[illegible] дѣтелен постныісь. ніжеоудрежаемыісь исльзаіи[illegible]
[illegible] цвѣтоше. ілногоразлично расплодеще житіа. [illegible]
[illegible] елисьінвиларіи птиче житіе живь ілісваесль. [illegible]
[illegible] ішвь пакы, нтвердыіи вемьаліісь. суливодѣнце [illegible]
[illegible] вѣ спісиовѣи. віфіаиежестыіи, исламьіи вавіла. [illegible]
[illegible] тьвоуди сьмвели:: исотенжитіа ибо тінбы. ѡвене
[illegible] дкіте. дедиежелоудрестыі испастирь васналь. инѣцы
[illegible] васнаьвьзѣть послоушаныіа вѣнь. вьсробьживьвьсели
[illegible] ле. [illegible] послоушаныіе::
[illegible] благеласнеа. пѣсень гераналоу єлоуже [illegible] поработа
[illegible] та. [illegible] єлоу. свьрьшенное [illegible]. слава
[illegible] ѡсеу, ісьгавкальмаудівль. хвоу [illegible]
[illegible] вьсолоусьсеьіи. зесть ипохвалбоуслиеталь. [illegible]
[illegible] тьбоуди дасиль елисьіаниѣоудеся. дѣлодьіслобоуль
[illegible] дасиль монастирьсеьіи. діже надлаѣть. [illegible]

[illegible] покаряемые [illegible] - дванцати
[illegible], бесплотарам. сынам же небесь-
[illegible] [illegible] пѣтмаскоуаютъ.
[illegible] [illegible]. пресвѣтлыма. трiоупостасна
[illegible] [illegible] [illegible] [illegible]. ахъ [illegible]
[illegible] [illegible]. [illegible] [illegible]. [illegible] [illegible]
[illegible] [illegible] [illegible] [illegible]
[illegible] [illegible] [illegible] [illegible]
[illegible] [illegible]

[illegible]. [illegible]. [illegible]

[illegible] наслаждаи: ζ [illegible]

пасы. Ісаиа ісловесы сыскиматесеи [illegible]

свѣтилаи. неимѣяи многи ангелаи [illegible]

рецепрѣсѣщеся, и прѣбѣжѣтесе ꙗ ꙗ. [illegible]

сеи выкупленыи. ꙗ ꙗ пасыи [illegible]

лицеже выдиноеѣ выкупи. хотѣеы ꙗ запо[illegible]

сеи и ютеебгодѣлаемоуе, прѣжде написаеемеи. [illegible]

филоаль покриваемоуе ста еуеи. прообразоуеетеи [illegible]

жѣствоадѣо. не хрѣнно хапльтеюе написати: [illegible]

ѳ рѣлоудо: вишнагожиеотажелаеще. жи[illegible]

ісоуеелаеу и красоту остависте. оустиниеса[illegible]

твористе. тѣсныи ль и приисеръ ныи ль поутѣ[illegible]

певаисте. всплѣтноую чистоту стежаисте вѣпль[illegible]

еуще. тѣже ѣбравшесе подльгоу ѣтѣ. прѣсвѣтла[illegible]

и вашеу паде бгоносиноущи. хоубоу маитесе, грѣхоа[illegible]

оставлеемыи воадати. чтоущи ль ѣ любовие вашеа [illegible]

ни. ле а дивисеноуеи: вѣчестеныисе паде тте[illegible]

ще вѣрныи. прахоуе ль свѣтло ѣ вишныи ꙗ вои. мисе[illegible]

плѣтисоуеесе вѣдише противнаго. еустрашисе небо[illegible]

нагѣ ль множестве. еуданисе лисе вишныи тиноеѣ.

ниисѣствоуеще вѣзывахоуеглюще. и ѣ бавителиа[illegible]

нашего. хеѣ вѣ ѣ щрии. подѣ ѣ творецеи паде ихѣ:

ѣ а рѧ: гории приеѣнныеесе слово, прѣсѣщоуеѣ[illegible]

дивисе бце. хощеоу вѣплѣтитисе. бгодивисе[illegible]

[illegible]

[illegible]ть [illegible]: [illegible]
[illegible]ень. [illegible] [illegible]. [illegible]
[illegible] [illegible]. [illegible]
[illegible] [illegible] исхїрнымь. [illegible]
[illegible]никанрнымь кїпрьскыи. [illegible] философь.
[illegible]тарїи [illegible]: [illegible] [illegible]
[illegible]е. хвалиларе[illegible] [illegible]. [illegible]
[illegible]дѣтелные хвалю. [illegible] [illegible] [illegible]:
[illegible] [illegible] [illegible]. [illegible]
[illegible]ника. покорнвасе [illegible]:
[illegible]дѣтели [illegible] [illegible]. [illegible]
[illegible] [illegible]. [illegible] [illegible], [illegible]
[illegible]рень [illegible]: [illegible] [illegible]
[illegible]. [illegible] [illegible]. [illegible]
[illegible]тель [illegible] [illegible]. [illegible]
[illegible]тваго [illegible]: [illegible]
[illegible] [illegible]. [illegible]
[illegible] [illegible]. [illegible]
[illegible]ще. [illegible] [illegible]. [illegible]
[illegible]трїсвятаго: [illegible] [illegible], [illegible]
[illegible] [illegible]. [illegible] [illegible]
[illegible] [illegible] [illegible]:
[illegible] [illegible]
[illegible] [illegible], [illegible]
[illegible]утрасвати [illegible]. [illegible]

[illegible]
[illegible] непрестаемыя. и
[illegible] дѣтель. ꙗ пластрегоуслаше
[illegible] сладчайшаго. наслѣдствіе
[illegible]. ꙗ ꙗ ꙗ ꙗ ꙗ
[illegible] ꙗ ꙗ ꙗ ꙗ ꙗ
[illegible] дѣтелнѣйшаго ста. сі
[illegible] ꙗ ꙗ ꙗ ꙗ ꙗ

[illegible] николаи мь-
[illegible] тлоумесеца. брьі іоуетнаго
[illegible] ницеи. наоуреди
[illegible] ратоуть. мисаиць ими старѣи. ѡбѣтше
[illegible] башклиста. свѣтлѣ же серафимь дѣмы
[illegible] ть. тоуи славные ѡцьламожьство. пилѣно
[illegible] ни нѣ маѣнити. избавитеѣдь любовию палѣ
[illegible] шоуи помощь. свѣтрьнице прѣмадрамаи. бжиаиди
[illegible] свѣта истьлоуи. жизнь нжизнь ѡуби. слоѡдуа
[illegible] го. ис та иднисова. скорѣе несеѡвацьбтьжи
[illegible] та, тьіьбьіма. ѿ стьоуѣда. бьіьіоуанжеіспаи
[illegible] ра. ѡтнестьіе ѡрасовницехьбь. [illegible] іоана
[illegible] чьстьіи проповѣдникьі. ис чьстнисвтьисльма.
[illegible] ісьіи хьсь вьрь просвѣщ[illegible]. [illegible] ѣлтьі
[illegible] ьлиратсь [illegible]. сьхо
[illegible] ти [illegible]. [illegible]. сьци
[illegible] льнезрѣщеьіванадо. [illegible] житиа
[illegible] тѣмьіихь дарова. [illegible] ѡтлажь. честьіде
[illegible] ѣнь вьраснаи. лиитьіха [illegible] ьіатьіьбьіиа.
[illegible] ньіеѣбати пѣ прѣшадѣдо [illegible]
[illegible] рень вьіщи прохлажь. [illegible] ѡбрьіти.
[illegible] ѡца ишьіихь бесьіньіи. [illegible] ьіи хва
[illegible] ли приметьіль дльжие. [illegible] ль. пожа
[illegible] ьіи ль равне ассльль. [illegible] ліне
[illegible] спьі бѣма. [illegible] ра. [illegible] ма. тьстинти

[illegible]

нецѣлѣнаслѣдникъ. [illegible]
ла. [illegible] ѣшарѣла. [illegible]
хвала. [illegible] ѣпрѣстанная. [illegible]
[illegible]ѣпѣнымъ ладарию. [illegible]
лависъ вселѣнѣ ладарина. [illegible]
[illegible]селѣнце сиѧющїи: [illegible]
[illegible]ѣ, ѣшатѣ вѣсеславная, [illegible]
лита. [illegible]
[illegible]ѣ. [illegible]
[illegible]ѣ. [illegible]
[illegible]ѣ

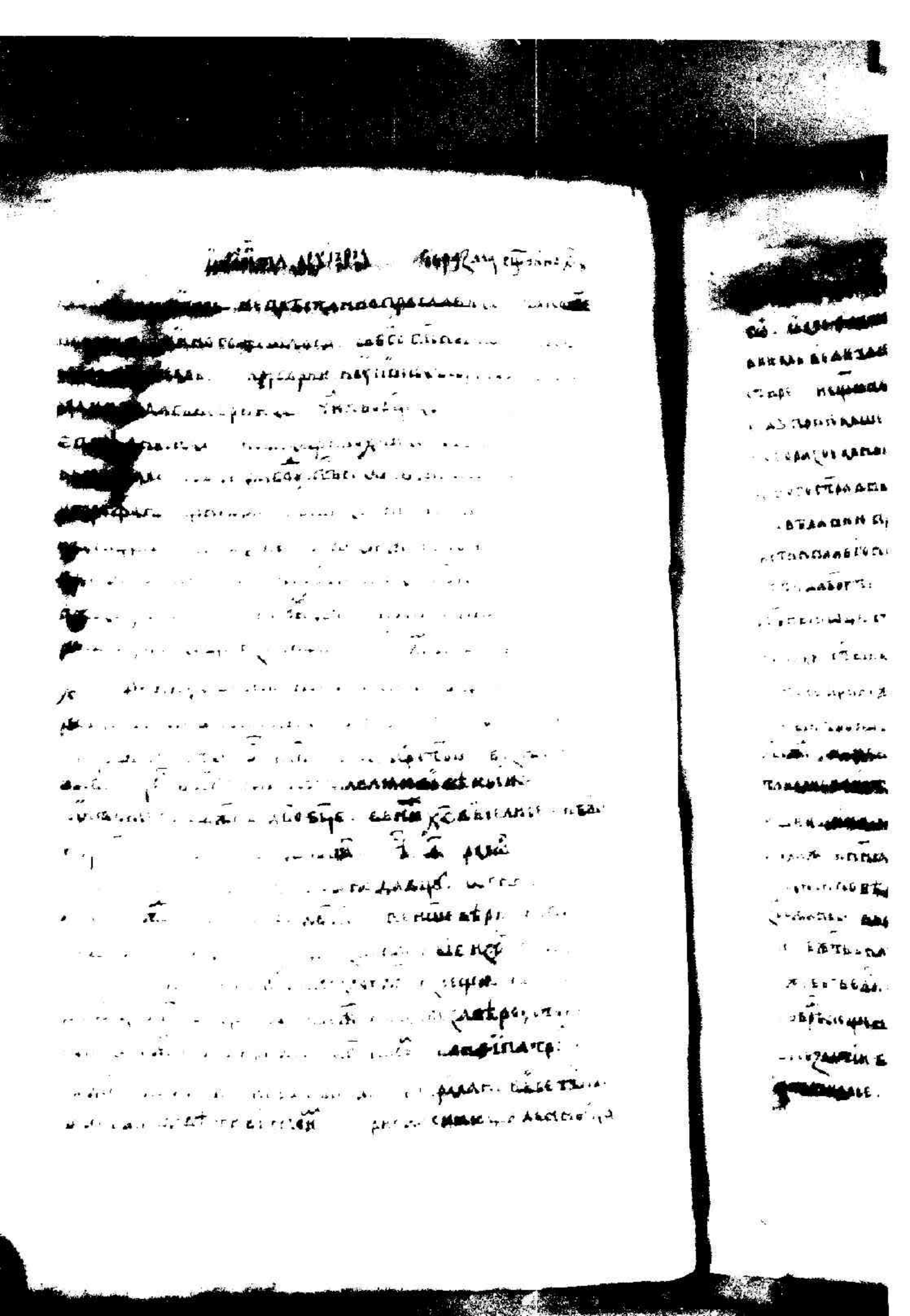

[illegible] не прѣстоянїе прославлѣнїе. [illegible]
[illegible] сѣ сѣ сїнїй ль истїнїй ль
[illegible] ль. ... арсарїи. нарїцїе славуслава. сїнїй
[illegible] ласа сорїжеда. чїнїтворцеда. исто [illegible] дрїнїй
сїнїй ль. исадлфлеухнїй ль. свѣтлїй ль ибѣт
[illegible] ла. пѣтїнїй ласѣ. пѣтїнїй ль вѣтїнїй ль сѣ. ...
[illegible] фана сїнїй ласе славнїй ль инеистарїи. наистїнїй
сладїи. исладнїй. ѣ ниже на ниже фолїи. вѣсто
[illegible] ложїй ласвѣтїнїй да. исьвѣсе вїнїй ль просла. нїладнїй
[illegible] ударалга. исѣй свѣтопреповѣданїе. неофро
[illegible] ї сїрїнїй ледо нїзїчїнїй ласе. неблаженїй поеїнїй ладо
ха. жїрѣ нїкустатїй нерѣвнїй. ѡцѣ ѣрьхевнїю.
[illegible] нїй ласе сїнїй ствїй ль. пїнте. трьстаа трїнїе.
лїцїжїте. ѵтѣц. ѡ. нїне. нїшестїй. [illegible] нїй ласадрь
[illegible] чрѣтїй ї [illegible]
[illegible] ї сїрїнїй ласе. [illegible] ї дѣвїцѣ. [illegible] ї. [illegible]
[illegible] ї. всадѣлї. [illegible]
[illegible] ро ѩвльнїй ласе нагорѣ. [illegible] ї. [illegible] ї
[illegible] ї. [illegible] ї. [illegible] ї. [illegible] ї. [illegible] ї
теѣ вѣлїчанїй ль. ... тодрьчнавленїй ї [illegible] ї. [illegible] ї
[illegible] ї. [illegible] ї. [illegible] ї.

[illegible]
сѡ. ѥлисѳеѳодиѧ. и҆гнатиѧ. [illegible]
виѳиѳь. вѣлїчаѧ. [illegible] всемѡгѧ. [illegible]
старе. нетлѣнныи црьковныи гнѣзды. [illegible]
ѹкрѣпляше. пѣнїѧ. и҆ плѣсканїѧ. [illegible]
многострадальнїи. [illegible] ѹмножаше. [illegible]
ѧ. [illegible] многострадальнїи. [illegible]
сповѣдаѧ. и҆ правїи проповѣдницѧ. петръ и҆гнатїе.
истинна. [illegible] многострадальнїи. [illegible]
пѣти. [illegible] ѥ҆ликарпо. и҆ [illegible]
рѣбенїи. [illegible] стыдѣлѧ. [illegible]
[illegible] и҆ [illegible]
лютѣе. прилежно. [illegible]
анїи. [illegible] ѥ҆ванїи. [illegible]
[illegible] ѡ҆ць. и҆сѣ. [illegible]
[illegible] и҆ [illegible]
[illegible] и҆ [illegible]
[illegible] и҆

[illegible] · и · ѳ · ан҃ѣ ѣдѣ[illegible] ѣспѣдоже
[illegible]пастѣвшесь · вѣ ѣсѣ ѣ ѣ сѣ ѣ ѣ ѣ
[illegible]ѣ ѣ ѣ ѣ ѣ ѣ ѣ · бѣ ѣ ѣ ѣ ѣ ѣ ѣ
[illegible]собраи · вѣ ѣ ѣ ѣ ѣ ѣ ѣ ѣ ѣ ѣ
[illegible]ѣ ѣ ѣ ѣ · ѣ ѣ ѣ ѣ ѣ ѣ ѣ ѣ ѣ
[illegible]ѣ ѣ ѣ ѣ ѣ ѣ ѣ ѣ ѣ

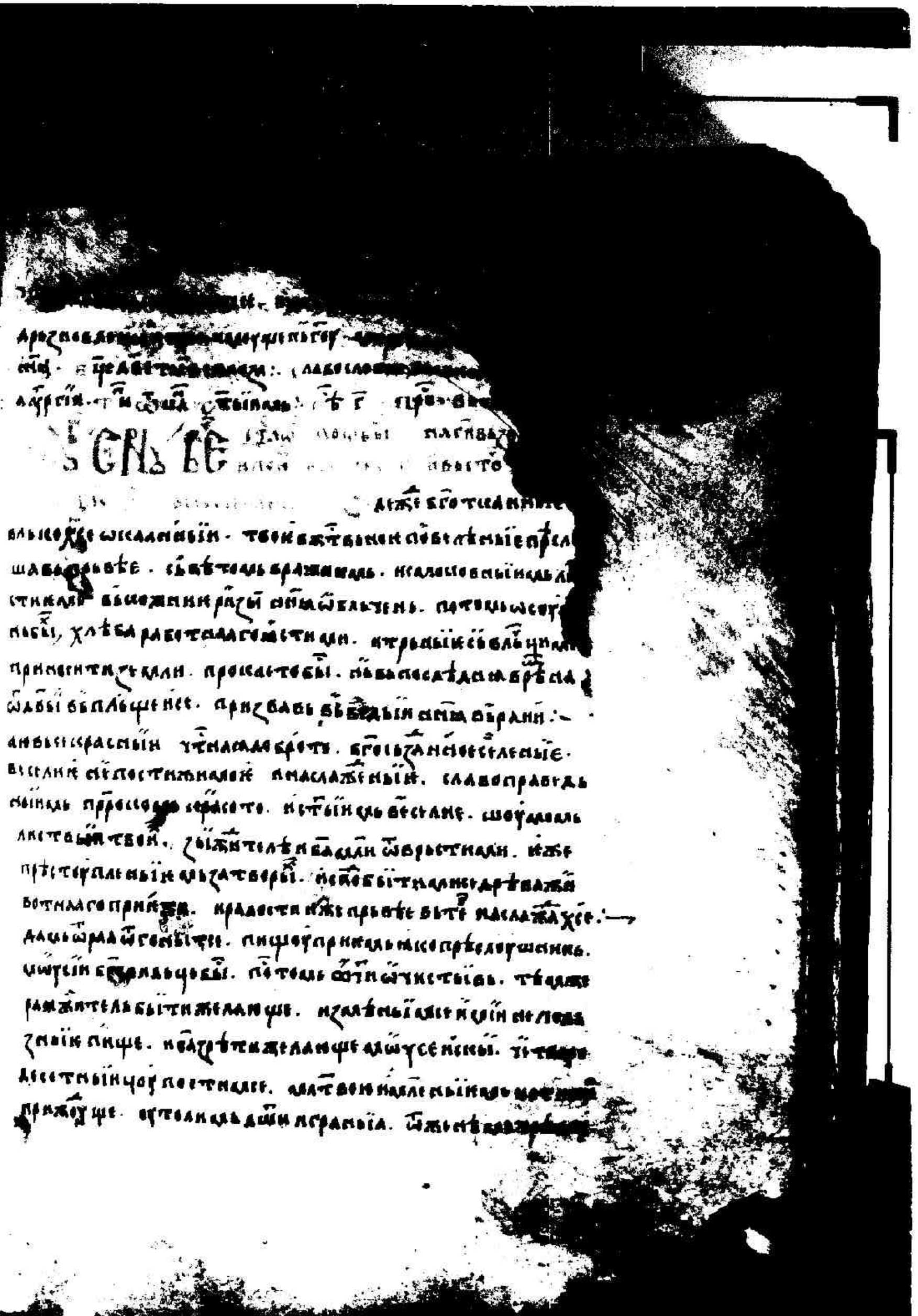

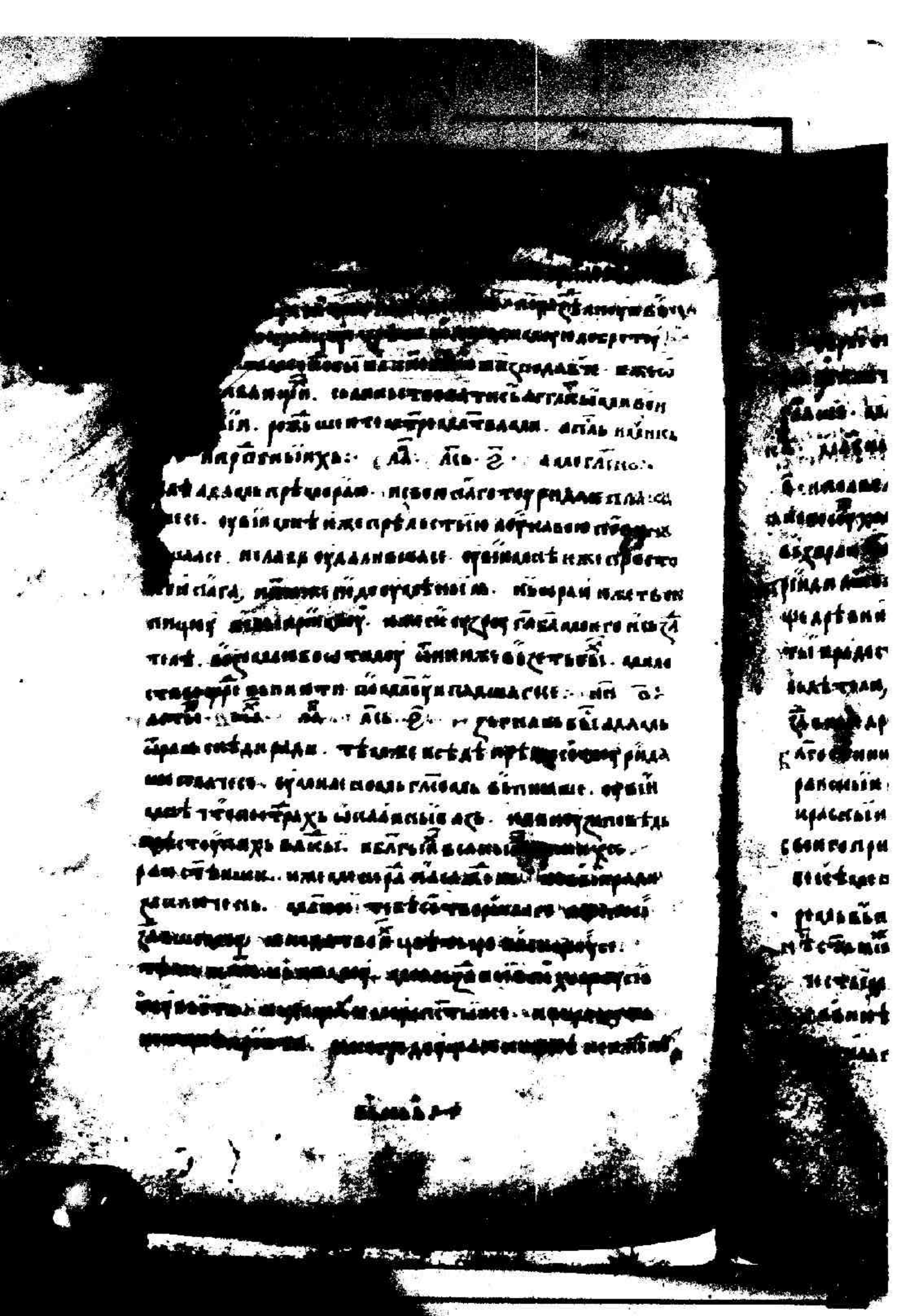

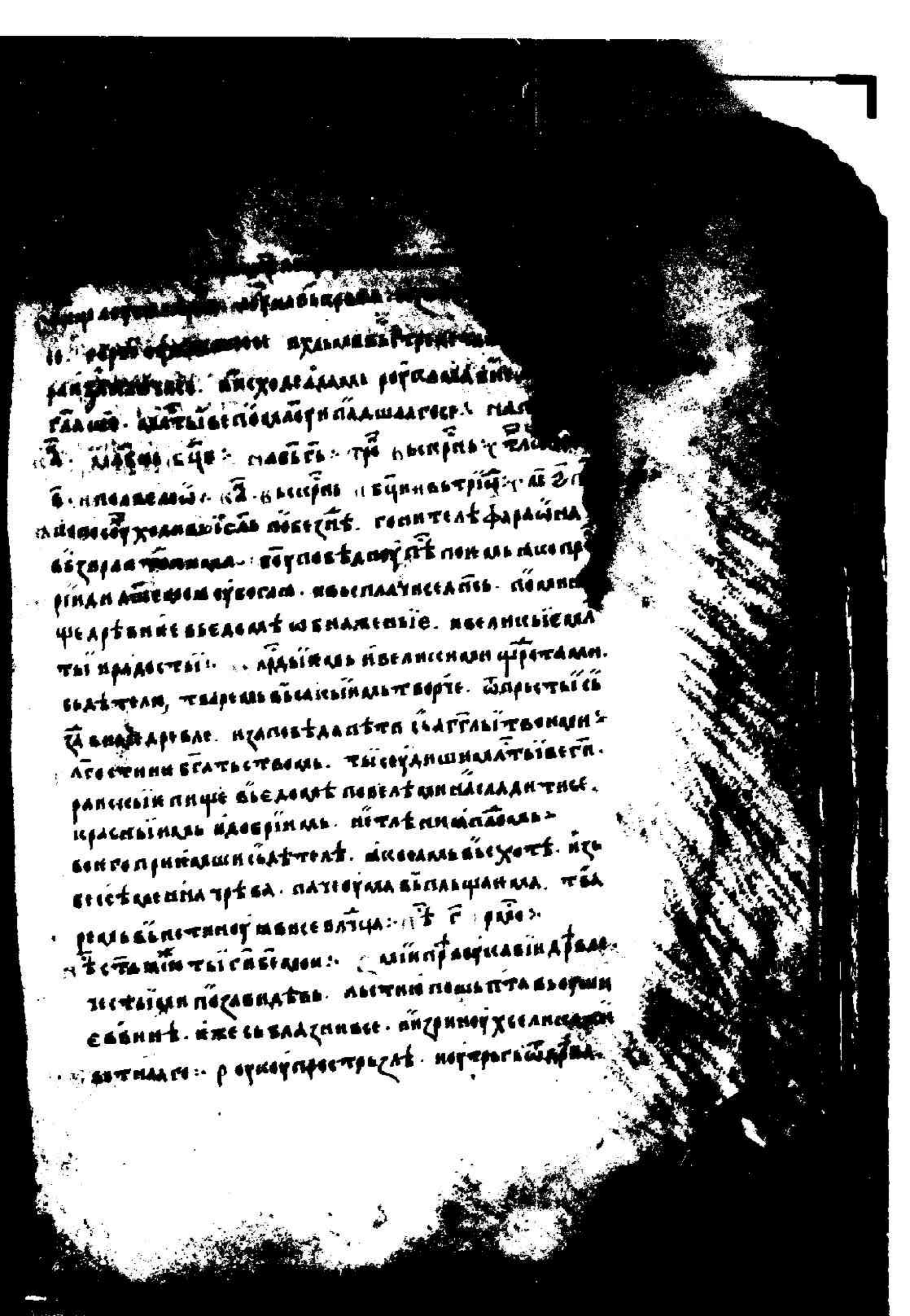

[illegible]

[illegible] ихъ. [illegible] ихъ. [illegible]
[illegible] ихъ. [illegible]
[illegible] ихъ. [illegible]
[

[illegible]

[illegible] лить:-

[illegible] дше чрѣсла. [illegible] разгоралѣстыи.

[illegible] почилѣжеи, и ꙋдивестѣ вражии. [illegible]

[illegible] ль и прѣстоупи заповѣдь творцасіи:-

[illegible] ѿ пеще сть на ль тебеи, бцеи прѣтвла. [illegible]

[illegible] ка бы пльщенсе не естестѣ. стрѣть на радиа пестра

[illegible] ль. всеи чювана ль есть:- ѣ. лі г. ꙋвы ли плаче

[illegible] нѣль. на ле стѣ кде положи. ка ѣ шинлѣтіе

[illegible] ѣтеи ритѣ и правдамыи сѣдь. [illegible] ванлаи грѣхов

[illegible] нныихь. кже посрамлеше прѣбстлыи.

[illegible] щеанлеве не поллѣуилеле:- ла ка. г:-

ѣ л. ра:- [illegible] ка. чтеи ерѣвецрісвы:-

[illegible] стыи не пебленьбі а ѣ грѣшныи, то [illegible] ѣ доб

[illegible] ѣ ѣ ісаесь блаженыихсь. и ни воленьѡтвеи

[illegible] ѣ ѣ ѣ

[illegible]

славѣй приносоущеѥ странпаа[illegible]
нежеедашеѥ. нѣсьдѣ припрашан. [illegible]
приступити. нда оуроу иразоумѣ не[illegible]
же нѣстѣи ѡпрѣстоупленыи:. ѣзаконѣ ро[illegible]
и. нѣзбратихе бѣседи азъгрѣшеный. нерадѣ[illegible]
нтесеаеме ѥ плачеть. ѡрѣ ненавлѣнна ѡба. [illegible]
дѣ прѣдаскшаго:. расѣдобрѣтеи ѥ ѣтвои. [illegible]
чаѣкый. ѥ ѥ прѣпѣтаа вѣуце. слобей бжиѥ на[illegible]
ѹщеи. наше ѥ ѥ ѥ вочлѣвѣе ѡтѣ ѣ приѥть:. ѣ ѡ [illegible]
ѥнтѣнесаго ѥ ѥ ѥ ѣзвѣца:. ѣ ѣ ѣ

[illegible] ладьи. пѣсни чрьвьбелиноцвѣтнѣ.
[illegible] ѣлеснѣйшее шедшебыла. и припадитесь
[illegible] ѣвій. [illegible] такоже ставить ѣвры ѡврьсти. радости
[illegible] ѣлагыи. ладлаадѣ насажеными. а небурасѣ
[illegible] гѣ сладьчесодебьіхь. ѡпрѣстола насѣдали
[illegible] ѡбѣ[illegible]оуцьства [illegible]ніи сущьства. грьта
[illegible] ихъ наслажахь пѣніа. ѡгорьа ижь. ідно
[illegible]ль вьзьіхаціа ліонго. [illegible] ѣтьіе пеаілоуи па
[illegible] ѣ ра. ладоадвица вьбопещь агѣль сьтворьіи
[illegible] и вѣсы вьѣлвсѣ. сьлавінаеволеніе. прѣльще
[illegible] лѣстьіюзлаіи ніюнікогда. и тебѣ прегаѣва
[illegible]. непрѣзри ны ісовь вьзбратнадеі-
[illegible] ладрізаліи ѡблѣнь. высвѣтлыіладѣсто ѡде
[illegible]лаѣ. вьсплачьвсе[illegible]ѡбнаженьіа
[illegible]ьтрою вьпиютьбе. не прѣзрьіи ны ісовьвь
[illegible]ратнадеі. ѡ[illegible]звиаезлаіи прѣлоукавадевле.
[illegible]ніадізлавадѣь. ѡ[illegible]ранесьіжаеліпще изьгнаніа
вьтворьі. на прѣлатьіеесіе непрѣзрьі. ны ісовьвь
зратнадеі. тебоіблаеніадаѣ. ріагѣльвеспльтаіи.
нетлѣвшеіобновити ѥствохотѣ. вьтрѣвѣ тапожи
тала славьбе сѣцѣ. ѣ и ра. сладаіне нетлѣні
арадізлаіны ладрѣвлепотельніи. ріоцоуеаеіи.
ѣтле. жаніічлаіцоаюбуе. зліижелютьіи. свѣста
ніыіадьпрѣлюстадеі. торѣлатѣвшійблго ѡбнажіа.

Н[illegible]
даждь ми бы прѣслушала. горѣ[illegible]
сьлаглы оучителю бѣславити.. г[illegible]
бывшій. сьгадаль дшеталѣнныіналь [illegible]
свѣть приналяши мисодерь ѡбраса. шле[illegible]
дшеелоѧ ѡнаалсила.. [illegible] ледатрыдбци рад[illegible]
сьгаѹ брилеаль бжіналь. бго блжнилапрѣтал[illegible]
налаль породи. ихгопрѣбьчеіналь.. ѣ ѣ раго.. [illegible]
ладкій пло вьнѣдѣ разоѹалный, вьедеалѣ. были[illegible]
шавшоѹ пищній. жалчнюже бьненьцькго. ѡ[illegible]
нчаадшеелоѧ ѡгро. накетенесѹдьжаньіе, ѡрл[illegible]
пищестранна сьтворі.. ѣ бьсѣлалтыбый. [illegible]
ренье призри. ниидаѣалеѡжены. ине[illegible]
зрь. ѡнѣужеѡпадь. потьщеесплаы пр[illegible]
посѹбы.. лачистеніи прѣнеслагал[illegible]
ре сьплаленныіальѡрожніаль. ідьльсе[illegible]
пвілѣвьстрѣщи. вѣпрѣстоѹпніаль. сорѣалі[illegible]
ашеметыіси. сегопристоѹпнасьтворіши вѣвѣрный
радѣнеелѧностьвальалѣтыітвоеепс. нбжиніісрьвы
нсьтвей чтный ребрь. кижеѡчистыі члвѣлюнесоѹщи
стьв. кжеѡсьвьсьібрась. служѣщиалѣтиблгоѣвѣрні
блже. ранзатворенный адалаеь. наль ѡбрьзы.—
живота двры непроходилла налисьнла. двосѣтыі
бце бенебѣстнла. ранесьіі двры затворенынідре
вле. ѡбрьзыіполнѣвалися. дапреславлшисьбгоѧ

[illegible] прѣсвѧ[illegible]
[illegible] ѩдоблѧ сѧ сїи. сїи
[illegible] ѩ ѩ ѩ

[illegible]ца.

[illegible]ць. [illegible] хлѣбъ вѣдь [illegible]
[illegible]тельнѣйшаго. прѣстоуть [illegible]
[illegible] дѣвственныи [illegible] вѣдерщинѣ [illegible]
[illegible]. [illegible] [illegible] [illegible]
[illegible]. [illegible] [illegible] [illegible]
[illegible] [illegible] [illegible] [illegible]
[illegible] [illegible] [illegible] [illegible]
[illegible]

[illegible] ыцами. [illegible] [illegible]
[illegible] [illegible] [illegible] [illegible]
[illegible] [illegible] [illegible] [illegible]
[illegible] [illegible] [illegible] [illegible]
[illegible] [illegible] [illegible] [illegible]
[illegible] [illegible] [illegible] [illegible]
[illegible] [illegible] [illegible] [illegible]
[illegible] [illегible] [illegible] [illegible]
[illegible] [illegible] [illegible] [illegible]
[illegible] [illegible] [illegible] [illegible]
[illegible] [illegible] [illegible] [illegible]
[illegible] [illegible] [illegible] [illegible]
[illegible] [illeg

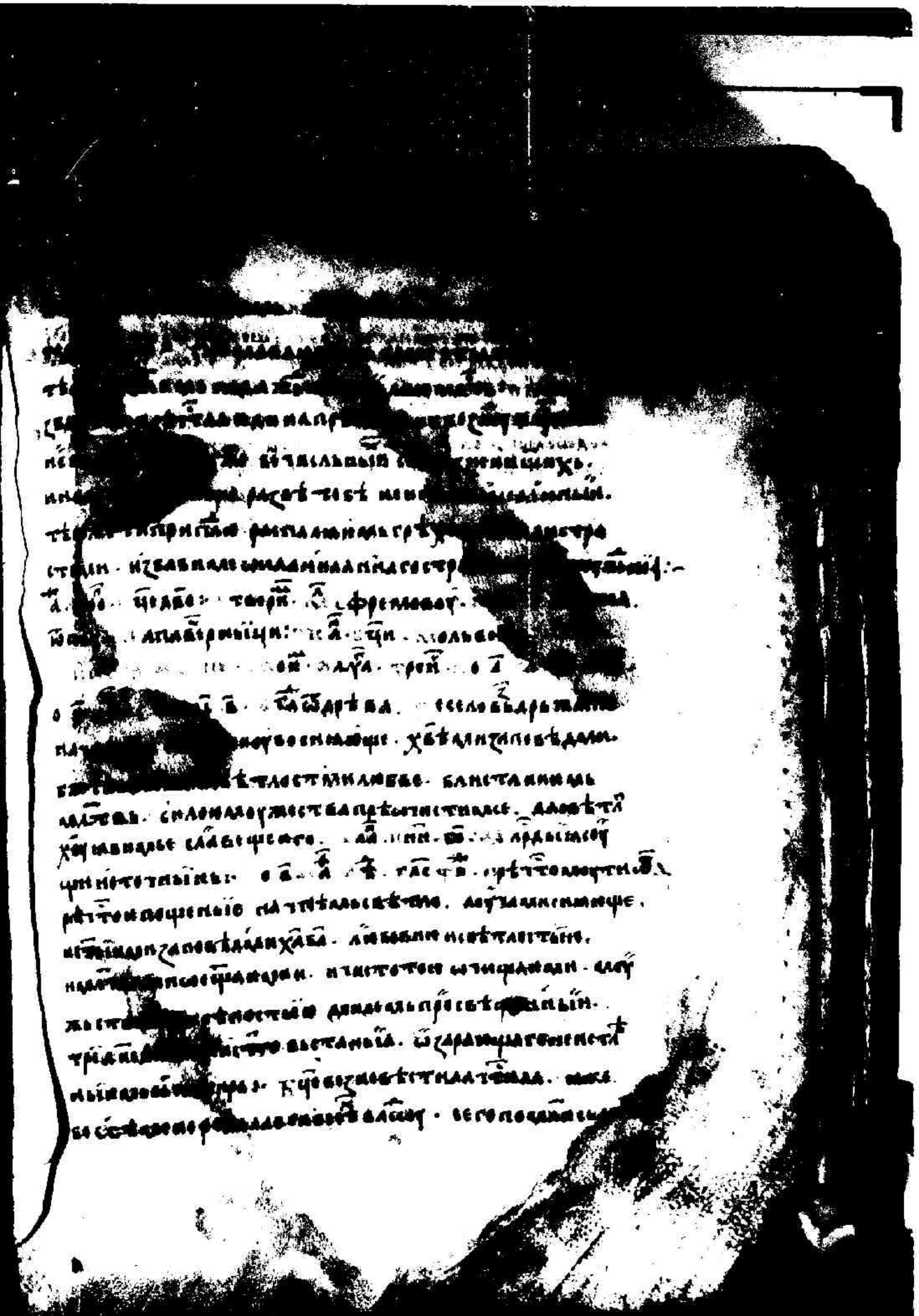

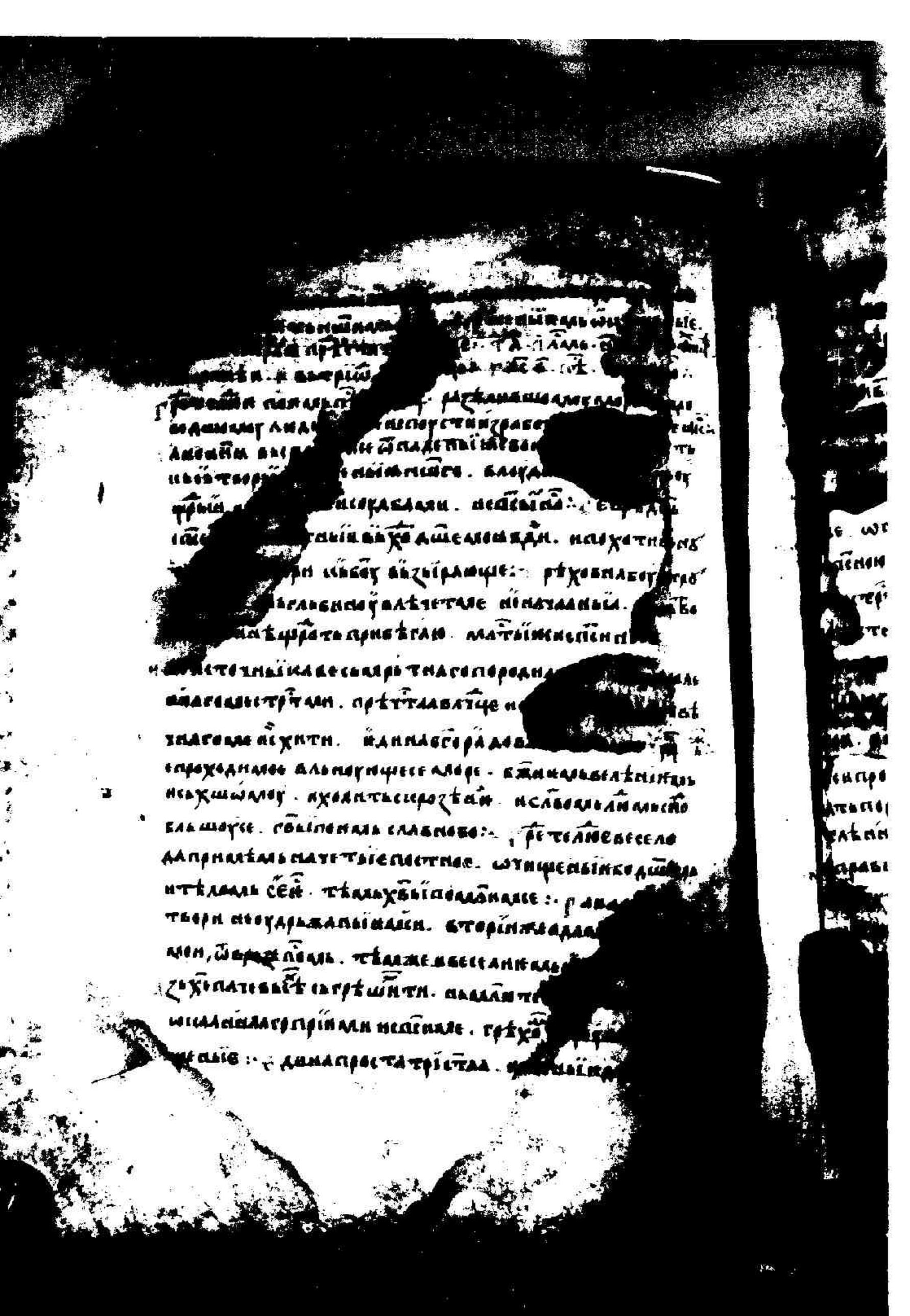

[illegible] поклонение [illegible] · Новіи
[illegible] посрѣдѣ [illegible] нхѧ · ѿ [illegible]
[illegible]бєцн · пречистыи [illegible] тлѣнныи
[illegible] ѹтрнеи
[illegible] ньнахла прѣлежѣ [illegible] · [illegible]
[illegible] ныи на спехоти · наши [illegible] ныіе шадра
[illegible] ѡтнакмь твоегострахлашенови [illegible]
[illegible]ісеи царей · датехвалналь бьвѣцы
[illegible]сѣты · прнзвали истинные гостны
[illegible]тнеспнце · сиаль реаноующе сѹбгла а
[illegible] оуслнеи · дажнвышнбьѣскы высе
[illegible] · похотенилн пнѧньствы ѡлрачнлѧ
[illegible] ьселаснѧнишнее нвалрдомоубоу · тѣ
[illegible]непросвѣщенные · нспослаеы нельшбрѣзенны ѧтн
[illegible]ть породный · сходатаила жен надь земльнынаа
[illegible]тльныналь · тѣла теплотнаатвоаяненсоущее
[illegible]правнше ѧлатвы · ѧлесынасѣтворы заньсаляра
[illegible]твоеалоу неоумшалоу · нь · рѧй · ѣ · лѣ ·
[illegible]ла нноталвоуленѣ · дѣтелнразѣлѣше бжїи
[illegible] · халдѣкѡпалѧюще, авѣрныіе прохла
[illegible]ющеѣ · [illegible]ебнте · лысенлѣвѣрный · прнлѧ
[illegible]льпоста [illegible]ьхо · нарасломьвселнѧ главы [illegible]
[illegible]нестѣоующе [illegible]ьгнюще · гаѣнѣтедѣлаи прѣвь ·
[illegible]мнельнон бедѣ нвселенои · лицасвѣшоуаяно [illegible]

[illegible]

[illegible] сьгрѣшаѭ [illegible] ѩмьнисто. ѿпоустьмо
[illegible] ѩ [illegible] налогы [illegible]
[illegible]. [illegible] непрѣстанно ѩ [illegible]
[illegible] ѿца [illegible] ѿца. [illegible]
[illegible] ѿца. [illegible]
[illegible] ѩ [illegible] ѩ [illegible] ѩ [

[illegible]

[illegible] ризами [illegible]

[illegible] ангелы [illegible]

[illegible] ангелы [illegible]

[illegible] ангелы

[illegible]

[illegible] требуетъ. [illegible]

[illegible] тебе [illegible]тыи. [illegible]

[illegible] коньбѣ [illegible]

[illegible] ижеисенде [illegible] простьѣ. [illegible]

[illegible] ижевидѣ исаіа [illegible] ижевидѣ [illegible]

[illegible] іисраиль. вьцртвенизнеѣ и фалсове [illegible]

[illegible] ижцртвовашеѣ вь іудеи. [illegible]

[illegible] якоже бѣсла. [illegible]

[illegible] тыжесе [illegible] ѡрьгоу. познавьсе [illegible]

[illegible] ісаіжеадне не [illegible]

[illegible] мерзоуалѣше. горѣзыіисгрѣшеныи. люе

[illegible] исгрѣ. [illegible] исповеѣзаеныи. ѡстави

[illegible] ісла. что не [illegible] прилагающеѣ

[illegible] ѣзаеныи. всакаславаболѣзнь, и всяка

[illegible] ѡногы и раславы. [illegible]

[illegible] и [illegible]

[illegible] ѡпрасающеся. [illegible] пластыря прилѣжитя. [illegible]

[illegible] ваша [illegible]. и градвашеѡгнемь

[illegible]. [illegible] ваше [illegible]

[illegible]. и [illegible] ѡтоуѧхь людии.

[illegible]
[illegible]
[illegible]

[illegible] ·ꙗ· ·ꙗ· ·ꙗ·

HALF SIZE

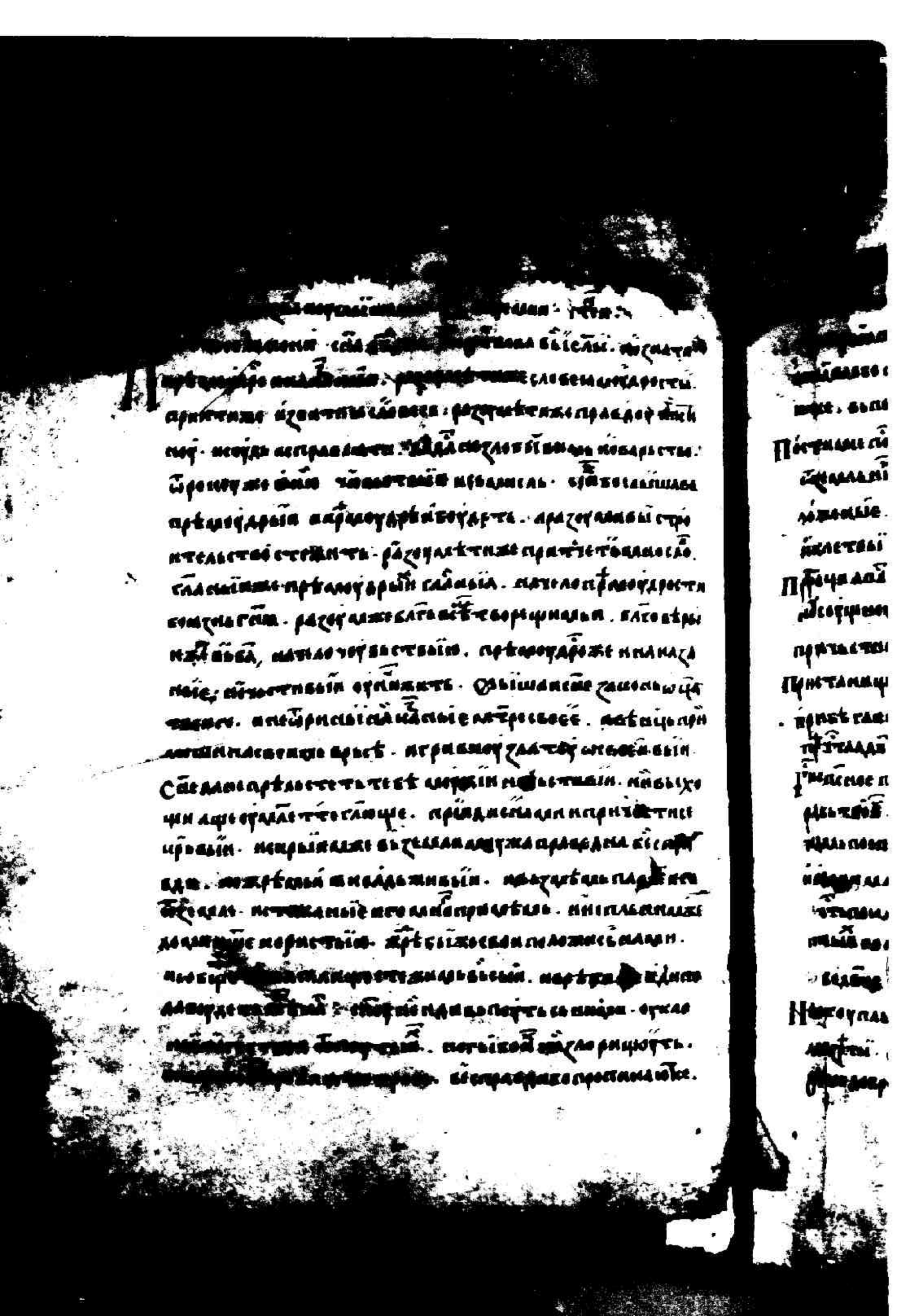

[illegible]

ль. сѧ поутѣ соутѣ ѣ скоча ющѧ се ѧ [illegible]
спы нѧ ле свои дшеѕ ѡ ѥдѧ ніе. прѣ ѧ оудро вѧ сходѧ [illegible]
ніе. вѣ поутѣ жѣ дрѣ зновлѣ ны ѥ вѣ ѥ ди тсе :. [illegible] ѕ ѕ.

Постнаѧ ѩ ѩ ль прѣ ѥ тѣ ѧ ль ѥ ѩ ѩ ѕ ѩ ѕ ѩ ѕ

[illegible] сумнимиадушеадомаотрок. всеца[illegible]
[illegible]ды вжиа. прѣисловнѣшнее ицѣлиавладиен. и
[illegible]ньи честыи словы. избавлѧющи клаѧщыи ладїсы.
мѧсоядиилоуплаваніе моѥ, ноуплѣшеніе:- рыстѣ лев.
[illegible] раа. и тебѣ и тебѣ мсолзьбеаль бьвашь. ижебьлю
рыісь. и выпоуетыіи пиитѣвы. ісльтьсыи люди. и
бодоуисадение источилаюдь. дадреблебьтлиобьпадь
шлагаломесь. сриалѣсоуи ьсебѣ не изрѣмоюалатою:-
осансемьсрѣмы. и вьзѣхмы сльзоюшаниладшеліа.
и поль всашобрѣ ѡбрьзы. сьтеслыи ель посаамыіель.
ѡбѣжиѡсиа и ллатиезаьи стрѣти. и ѡбѣтшлавшеи
рнзы ѡбрьзыіѡдѣжоу. дабѣтьнеки свѣтлыіприлѣль.
ерѣприбѣжиаль оугодиилидѣмы. дасамыіель бьси
зелльныи видиѡставлѧюще. и пехотныіи сьвѣты.
и ларакьѡставлѧюще. чистыіиальвидѣмыіель. и еди
и подаоузыіальха. чистоуюдобротоу бжтьныіеставы.
бжтьнлаго бьзрѣбаныіа:- горѣлиѣтоу. и ікоуть
твороу грѣхыісьдѣлє. дасісы и соустрашаюсе. безоумы
сіи. сегоа прѣсоулаѡсоужесьи сль. праведныісоудіи.
бе прѣлгыіи вьзвращаіе серы. пабѣтерагнѣвлаша:-
іса и сдѣлаиа земліа. прогебшиа бѣсѣ ирьцитедѣ. ѡбрь
зиціатеран блтоволеныіе ельсвиаль. и ласицаніцаго
всаеживатное ирѣпостыіи своеюбжтьною. и оутвр
жаехлѣеѡ бжтьныіель ѡслабѣвшаеріца. и есенто

[illegible]

иколѣсальнѣ вашь. испрьва изьщаряжѣнь[illegible]
спсь чабьса:- сынь матѣ сьтворишиадшеалоиа. и[illegible]
плачь ш плакатись грѣшила. бѣжитие свои ижѣ[illegible]
бьсрьдь. нижѣ ѡстоуплитиѡгрѣ[illegible]. стоуплитьиадшеалоо
и ѡцьалнаасодѣла. и бѣцьбьпию щи иглищи. гиполѣ
ниже едине спсе бьсалатьіе. можешиеобѣалисо хощиѡ:-
стоуплиѡшиалаиадше. и плачись хоу горіко ялещисе.
бѣ грѣшисе спсьі. и ісоплатиѡ ноеть тѣмьіе. и бьшерьіаетѣ
аитьі. хабаславьще:- ецѣ ллаиадина итрі ипостасна.
и дисаежтво цриьѣиѡ. тебѣ славлюща ина ицтодаха.
и дноежьствоасса. и прочлавьісьіи:- ісьвеличаиадь и тебе
славиадь сталадьіе. тьіе ицелѣствица ньсеадь. бьсьо
дещиа ѡцьилле бьсаро члавьісьіи: и тобою ѡ боженьіеьіхѡ:-
ѣ и рлиѡ:- и тебѣ ттеаиадьсеадьеь. ижебьлѣ ѡбль
сеьалеи. дасьсоуадалальітьіи падшалаго. прѣстоуплеьи
и льцалиноадь:- ьнѣ ѡрьсьідшеалитеицлѣность. и подви
жноеди. дажтьісьіе заповѣди сьблюдеши. сьсьпанебли
ненеьі. сьсьѣщеюсьѣтло потьщисе сладкого бьсрьсьіи:-
ѡцьбіеньлитѣ, и похотели ѡсьдрьжиадь. аллютисесьоу
алленьіиадь прѣщрьіи. и лардьіиеятиоуже и ѡбратьиадьхе.
датеславлюбьѣісьіьсе:- ... напастьі врѣдньіи. и ѡцьаби
стьі и рьбеньіа. и ѡбьсаисе злобьі бьсьжиседше. сьстрахо
сьіиадь. и и ітетеиеиктаиадщиие. дилицоуваишиоуиежт
тьаиоуиѡбрѣщеши:- ... цеттладшиалоиисерьиьі. и срьца

[illegible] грѣшныхъ. подающаго нелѣсные. [illegible]
[illegible]ена. [illegible] раи. е. вѣрующихъ вѣрн. ис
[illegible]ствіе. пентекостарь. [illegible]. зыстечь
[illegible]. подлоу надесе [illegible]. дати
славлю вышнїи. [illegible] дати твоего дшелюбія
грѣшила. прилежаше сьсьхалиѣ зыхлїи. сгрѣшивъ
[illegible]. [illegible] [illegible]
[illegible] [illegible]
[illegible] [illegible]
[

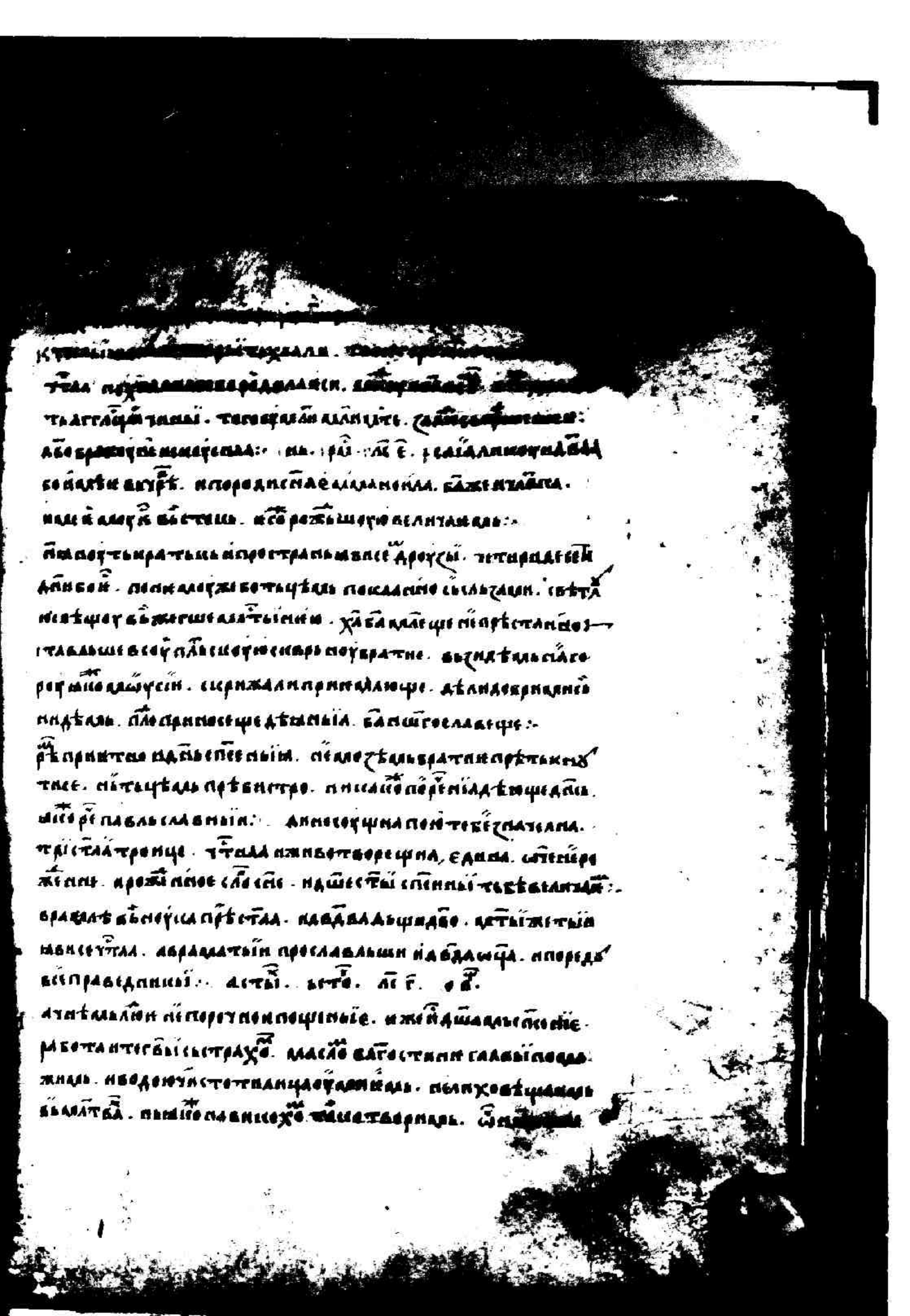

[illegible]

[illegible] тѣла [illegible]

[illegible] таглѣ [illegible] тѣ. [illegible]

[illegible] ѥ. [illegible]

[illegible] ѥ. [illegible]

[illegible] ѥ

[illegible]

[illegible] ꙗ. [illegible]

[illegible] ꙗ. [illegible]

[illegible] ꙗ. [

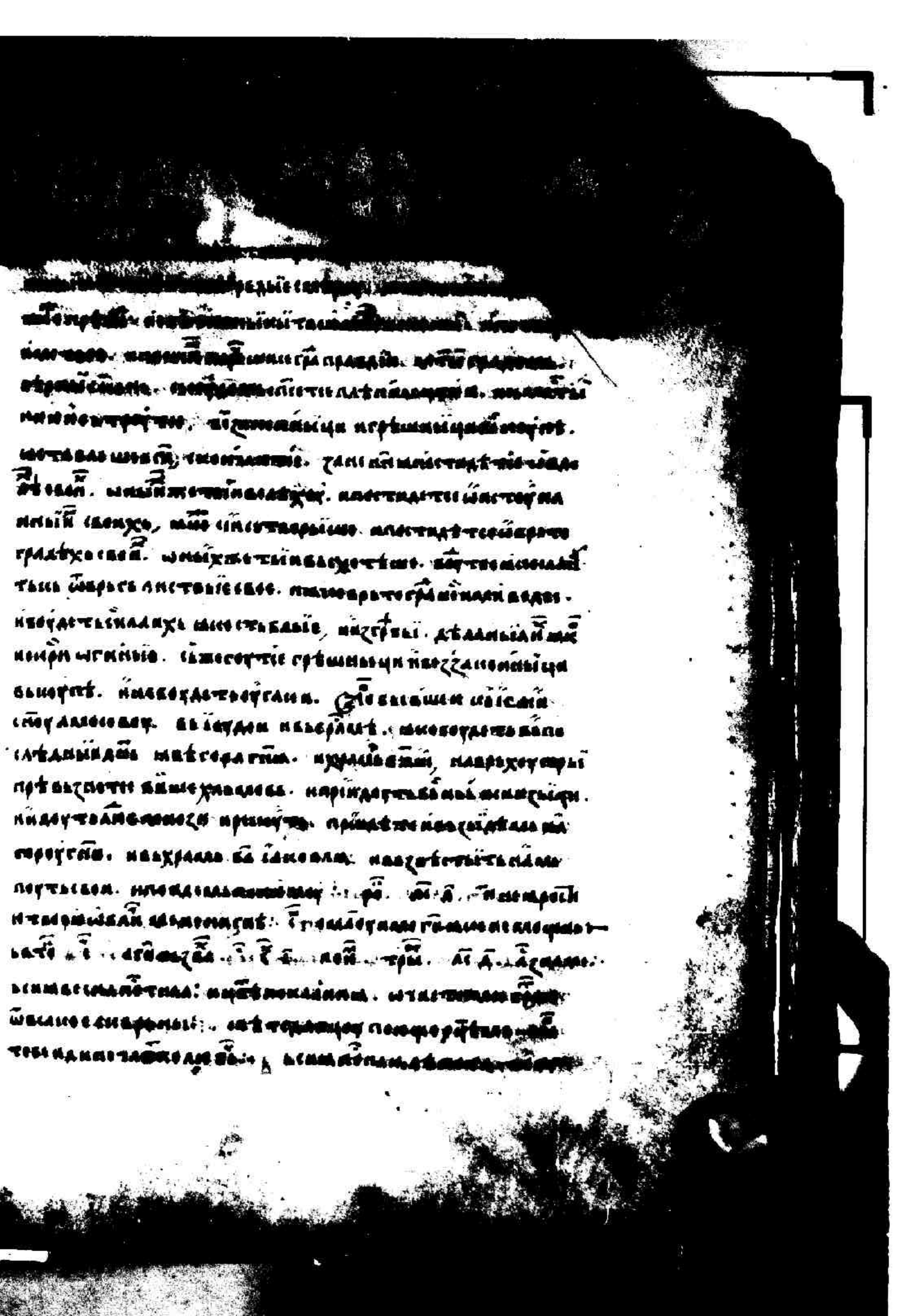

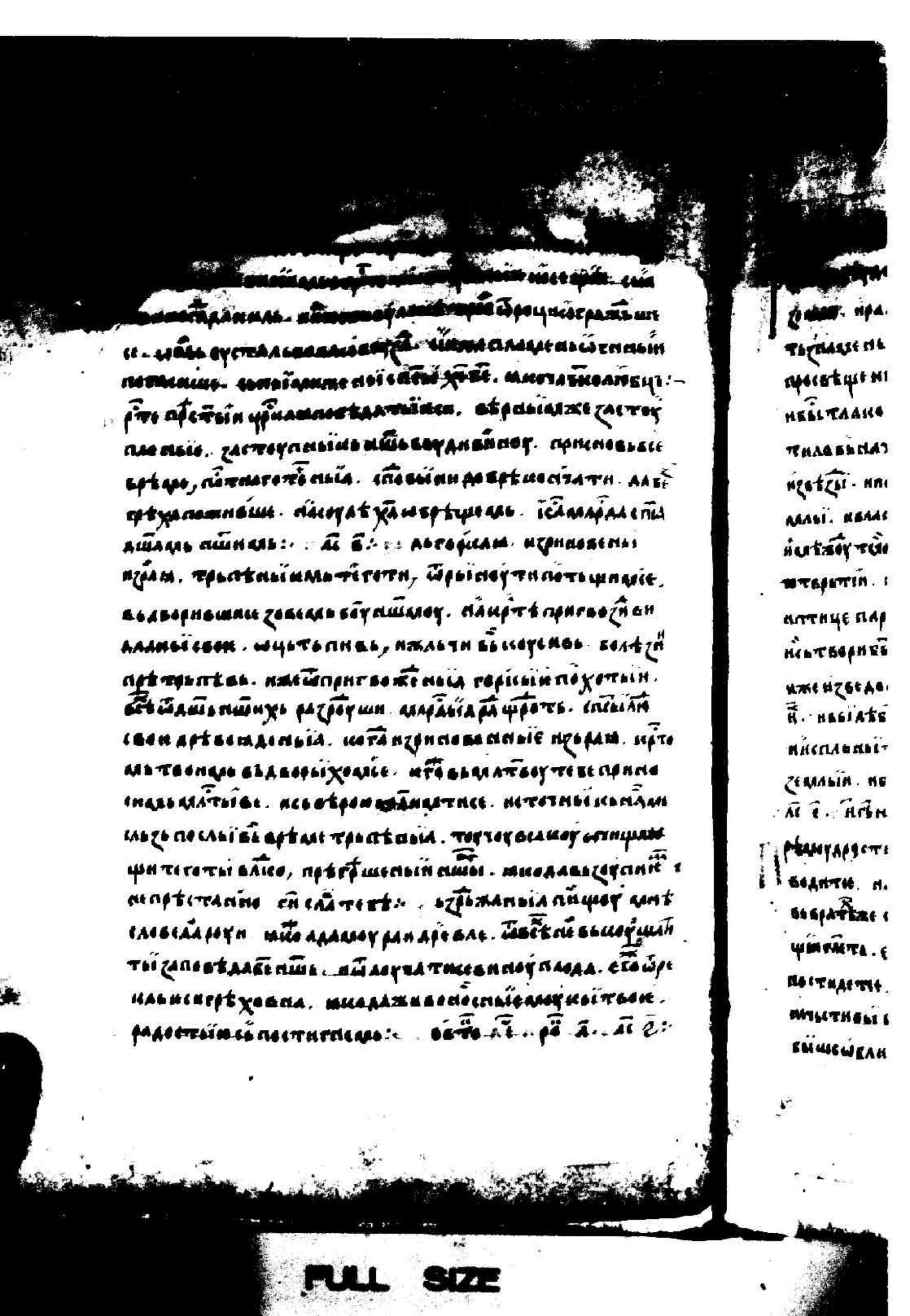

FULL SIZE

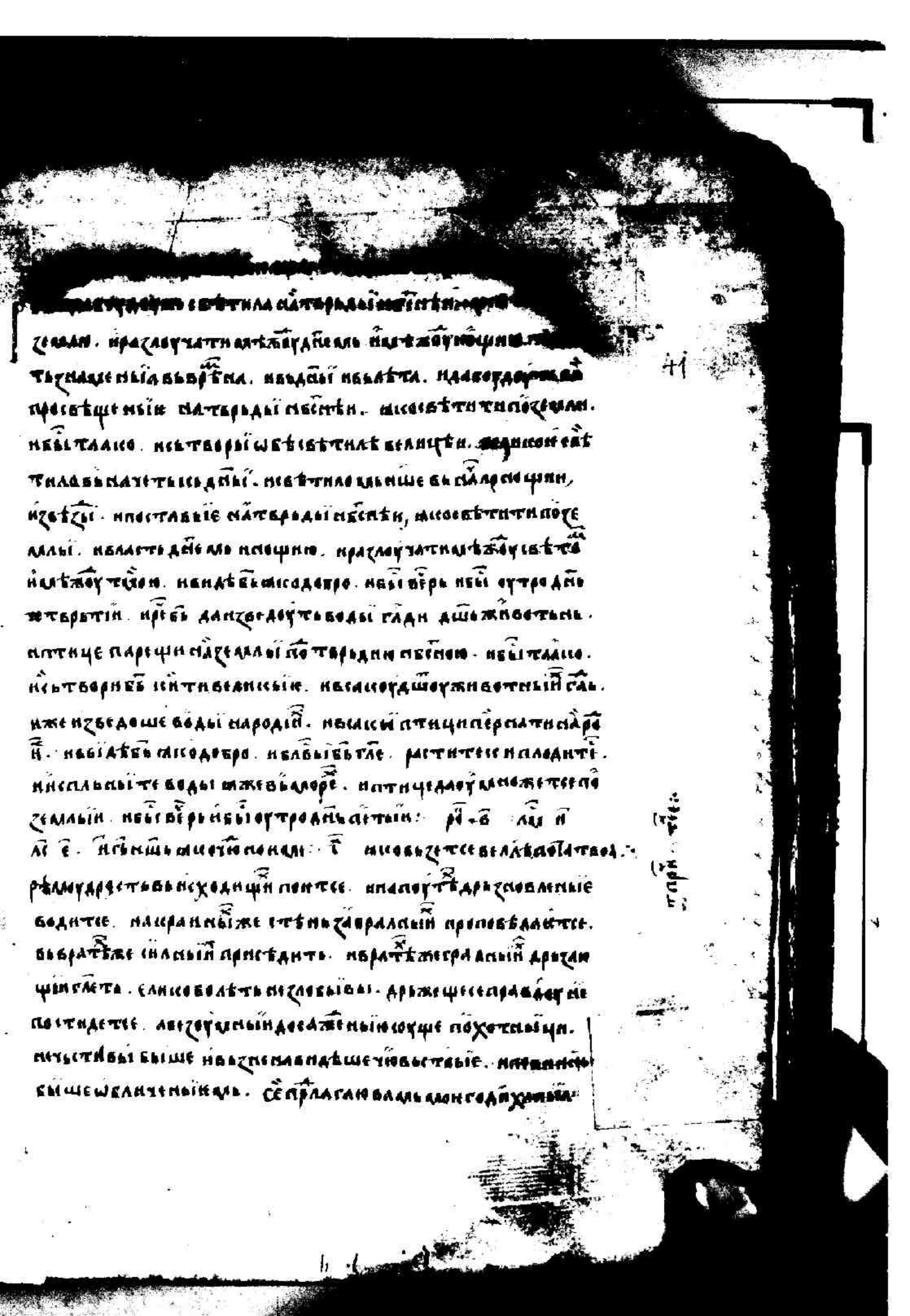

[illegible] свѣтила на твердѣ небесѣ
земли. и красуючатися на ѣ[illegible] и на ѣжоуючися
тьма на землѣ и на вьдрѣна. и вьдаи и на ѣта. и на сердоуючаи
просвѣщеныи на твердѣ небесѣ. и просвѣтити по земли.
и бысть так. и сотвори ѡ свѣтилѣ великаи. [illegible] свѣт
тила вьмалѣ тьи вьдаи. и свѣтила мьнише вь сила [illegible]
и звѣзды. и поставиѥ на твердѣ небесѣ, и просвѣтити по зе
мли. и на ѣти вьдаи и на ѣ, и просвѣтити по
ѣ. и на ѣти вьдаи и на ѣ. и на ѣжоуючися
на ѣжоуючися. и видѣ бьи [illegible] добро. и бысть вечер и бысть утро дьнь
четвертыи. и рече бог да изведоуть води гади душь живоуть
ности. и пти[illegible] парящи на земли по твердѣи небесѣ. и бысть так.
и сотвори бог кити великиѥ. и вьсакоу душоу живоутьнаго гь.
иже изведоше води по родѣи. и вьсакаи пти[illegible] по ѣрьнати по
ѣ. и видѣ бьи [illegible] добро. и бла[illegible]. растите и плодите.
и исплньите води [illegible]. и пти[illegible] [illegible]
земли. и бысть вечер и бысть утро дьнь четвертыи: [illegible]
[illegible]. и [illegible] и [illegible] [illegible]
[illegible] [illegible] [illegible]
[illegible] [illegible] [illegible]
[illegible]

[illegible] ПРЕСЛОВЕСАМ ЕСЕВЕНЫ ЛАВРЕ. НЕШАЛЕ ТАКОВЫЙ
[illegible]ИЙ. АЗЪ ЖЕ ЛЕНЕНЫЙ НЕВЕРНЫЙ ЛАВРЕ. ТЕМЖЕ ВСУЕ
НАДЕЖАШЕСЯ ПОГЫБЕЛЬНЫЙ ПОСЛАНИЕ. ПОРАДУЮСЯ ЕСЕВЕНЕ ПРИ
ДЕТЬ ПАВЕЙ СПАСОВА. КАКОВЫ ПЕГА КАНДЕТЬ ПАВЕЙ БЫВЕТ ПОУ
ЛАВА. ПРАЗДРЕСНЫЕ ПЕКЕ ПОВОУРИ БОУДЕТЬ. КАКО ГАСРИ ПРИ
ДЕТЬ ВАЛЬ ПЕЧАЛЬ. ИГРАДОУ ОБЕЛЕТОШАНЫЕ БОУДЕТЬ. КОГДА ГЛАВ
ЗОБЕ ТЕЛЕ А ЖЕ СЕ ПОСЛОУШАЛОВАЛЕ. БЕЗЧЕСТОУ ТАЛЕ ЗЛЫ ЛИЕ
ОБРЕЩОУТЬ. БЕЗЧЕСТАВИДЕШЕ ПРЕЛЕСТАРОСТЬ. НЕ ТРАХАСЯ ЖЕ
НЕЗЛОБАНИЕ. НИ ХОТЕШЕ ЛЕНЕ СЛОВЕСЕВЕ НИКАЛАТИ. ПОДРА
ХОУ ЖЕ ДЕЛА ОБЕЛИЧЕНЫЯ. ТЕМЖЕ ВУКОСПЕТЕ ВОНЕГОПОУТИ
ПЛОДЫ. НЕВОИ НЕЧЕСТЫЙ НАСЕНТЕТЕ. ЗАПОВЕДЕНЫЯ ВХОУ
ЛАДАНИЕ. ОУБЕЖЕНЫ БОУТЬ. КНЕПИТАНЫЕ ГОУБЕТЬ. СЛОУ
ШАЕНИЕМ ВЕСЕЛИТЕ ПРАВОУСЛАВНЫЕ. НЕ ДАЛЬЕ БЕСТВОУЕТЬ
БЕСТРАХА ОТ ВСЕЛЕНОГО ЗЛА. ВСТОЧНО. ЛЕТО Н.
ЕСТЬ НЕКАНОНОГО БРАШНА ТЕСАЕ ПОСТНАЯЕ. НЕ ОТ ВСЕЛЕНОЕ
ХАТИ ПЛЕСНЕЕ. НЕСЕРЕБРЕНЫЕ СТРЕТЕНИ ОУТУЖЕНЫЕ. ДАЖЕ
ШЕ ЕЛОУЧЕННЫЕ ПЛЕТЕ ПОРАБОТИВШЕ. ДЕНЕНИ ВОУДЕЛЕ
АГНЕ ЧАДРИЧЕЩЕНЫЯ. ЗАВЕСЕ ДАНЕ ЗАСЛАННОЕ ВОЛЕ
СПОУБЕЖНЕ. НАХОВНО ПРАЗНОУЕТЕ. ИЗЛЕРЕТЕНЫЙ ХОВЕ СЕ
СЕНЕЕ. ПАВНЕСТОУ БЕШЕ ДОБРОДЕТЕЛИ. ВЕСЕТЕСТЕ
ВЕПИЩИ ДОБРЕИ ДЕЛЕ. БЕЛЕЩЕ ЧЕЛОВЕКА. А
ЦИТЕНЕ ЗАЕ ВЕЩЕЕЛАЕ. И НЕРАДИШЕ СЕ ОУ
БОУЩЕЕ РАЖИЧЕНЕ. И ТОНЕ ПАСЕДЕНЕ ЦИВНЕТЕЕ. ТЕ ЕСТЕ ПЕРА
ИТЕЕ. ЕЛАТЕВАМИ БЕ ПОДАЖЕНАЕ ВЕЛИЧАЕТЕ. О

[illegible]

мотлѣнилы. наяниухе сл. грѣшныйсе спасоноб. [illegible]
пародисльтыїи нѣнзрѣніе. исгоалліюспесныїидшьмі:
ысрѣ. а те. ѧрѧ. лаѹ. рен. глсб. ка. г. чо а. а ѣ ѡ.
о а ѣ. ѣ. лс. в. ѣ. ѧ. ѧвоуцнмрѣть: ѣ вѣтотворгноеврѣ.
нже ѣ ѣ ѡлеучнѹ ідальнеисмаль, пѣнеегн. тыїеповыїбоу
ланлѣныїи всѣсамоупроводнтиѧлнрѣ. нрѣтатвоїсклисчлвїсмоче
сѣвелнчанальще бо пнще. тыїнеиторажѣнїнже оутрьже
шадень. нерауісаллачлвѣїсаїнаа. нарадволаскроушк:
о г. а. ѣ. лс. а. ѣ. дѣвнсе: исрѣзеллехѣ распетьбы.
спсенвьрівра прѣводень. данцѣлнїшяѧзвналсе. кжеприн
ѡроукыїсіпрнѧтаныїне. тѣльалнїтнеехѣеспеалон. спо
вы іспонїзатн потѣк снетѣмыїеалсо. нарѣтїтїїхьстрѣтыїде
шѣ ше іавѣрон поклонытыїсе. нцѣловатыїбегрѣхаедисеаллрѣ:
бадлатыїтвоїахѣ. надрѣвѣгрѣшїнтеадрѣтвоарасространа.
платещнторісе споуалон глдаше. что страшлюкесѣтанныїѣо.
нже всѣдароуцшїн всѣдароуѣшїлнїбо вѣчныїн. болѣюкласе
наїстѣвоуамрдншн. сѣадрѣтыїнепрѣводнон:
рьсѣ. лс. в. ѣ. г. рдо: ,рецвладїспоустнїнїшісосрѣнь
ги. нзїзрасепладїщнїцрїсвыїсрїшїестоыїнатыї. вьнїї
оутѣрьдисеаловесрце: аспѣтѣль оуаїн вѣдрьжаныїнальсь
снѣрїныїн. ноьспрѣтѣвль вѣлтѣвїїсоспшѣ. нпослѣсвь
нальдобрїнальжнтїналь. нарасестрѣвшоалоу стрѣтыїн.
нволѣнїоуларьшѧалы. стоупнтїсорїкаеогрѣхаеоте

[illegible]

[illegible] ѥ. ѥ҃ [illegible]
[illegible] ѥ. [illegible]
[illegible] ѥ. [illegible]
[illegible] ѥ.

[illegible]
[illegible] ходити
[illegible] свѣтлоносѣщуюю. [illegible]
вселиѥ. непросвѣтилася ѡ[illegible]
тамо пѣтаетеся. і ѥ: рало. [illegible]
[illegible] ѡ[illegible]
[illegible] ѡ[illegible]
[illegible] ѡ[

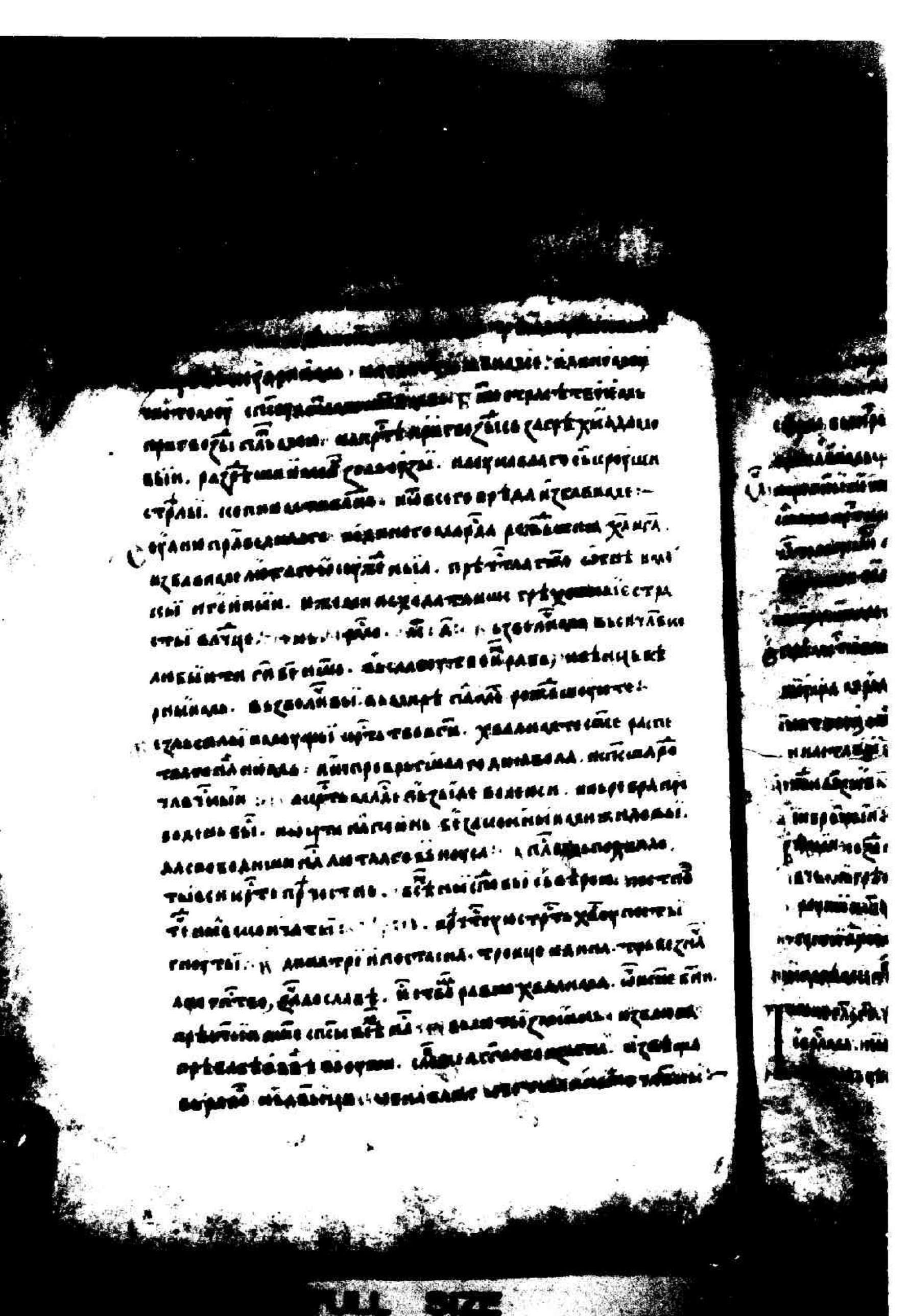

HALF SIZE

[illegible]

[illegible] ... [illegible] ... [illegible] ... [

[illegible] ѡбраститоуу пасыаль. радо[illegible]
[illegible] ѡльтеи трітеаль. наліцеи [illegible]
и постоаль тестоаль. прижитіе глбколюбіи. [illegible]
ипрѣтыихъ исо трітеи неисѣтіцаль свѣщаль изблаженыхъ
ро[illegible]ыаріи іствоніе. иалеущеалоу [illegible]
Аоуте[illegible]ще просвѣтитеіа. мисолдаіе бывѣаніи.
[illegible] посладьшчистытеі. иналеѣтлестьнішоу. бжтьстіи
посланые. прѣльщіные талоу. бгопосныіи апслы, просвѣ
тите. вытлѣне бѣніа ѡнбьдрьжещеслоуі изблаите.
[illegible]. послатиіаль просвѣщеныіе ивьаніаліте.
[illegible]телиислітіою. прѣнде ѡрожіе бжтьное, петоільбъ
[illegible]ное. приносшим ивысотѣ бгнѣи. [illegible]
оубгаьдшеаіе. ипостыіе ѡбѣзаль. заіастыіи ипрѣлі
добѣтныіа, ипрьаленыіа. прѣчтѣ исаіащіалеи изволеніе
ихсозлобы лютые бѣжіи. бѣчножіивоущіи ибоущіи
жіалющіи. бывающіи ивьхоу. [illegible]. лі а.
Ліысоіи бывдаіьхоалаіаль. ыалотреныіа бжіаіоущеіи
целие. иаіаіьхоалатаіи ивьхоубоу. ѡсоалітіиноі ивьхв
бв. ѡсоалѣщніе приносзаіи. избавленіеаіль ѡпагдеіи
бысаіаіль. тлѣ ивѣаіь ивсаіегрѣха. лі е.
Ліпамѣжіи аліровы теплыіи заіастоуспніе. иправовѣрни
прѣстателыіи. иалоущеарьзновлеиноуарьжавоу. ихъ
бвнашалоу. заіаіаліте[illegible] маіаіевы бысхоалаіоще. ѡсоуда
постныіи блгтыіи. вьвѣ блгостіиніи ѡбрѣщіаіль. жаіно
сущі ныі тронце блгтьпріиаіѣаіь: великословѣдніще

[illegible] и народы. и тебе бремо
[illegible] земные. и не тебе бывшеся народъ. и бытасе.
[illegible] земные реки. и некоты народи. и быседи
земные и народы. и не тебе седере. при бе сотво
рилъ чеса пошбразу своему и подобие. и да ашеблаить
рыбы морскыя. и птицами небесныи. и
ты все земле. и гады ползущыи по земли и на
по земли. и сотвори бог человека пошбразу божию сотво
рих. мужа и жене сотворилъ. и благослови бог рас
тите се и размножите се. и наполните землю. и обладайте
ею. и обладайте рыбами морскыми. и птицами небесными
и. и всеми скоты. и всей земли. и всем гадом
ползущими по земли. и рече бог се дах вам всякое трав
ное. сеющее семе. иже на лице всей земли.
и всякое дерево иже имать в себе семо. сеяно
да будеть вам. и всем зверем земным. и все
птицем небесным. и всем гадом ползущим по земли.
иже имать в себе душу животную. и всякое трав
ную в пищу. и бысть. и видев бог все иже сотвори
все добро зело. и бысть вечер и бысть утрень шестый. и
совершиша убо небо и земля. и все украсотами. и совер
ши бог в день шестый. свои иже сотвори. и по
чи в день седмый. от всех своих. и бе
дарова бог седмый. от всех своих. и бе
дарова бог седмый. и освяти

[illegible]

Блюдаши прінесеши глы ваші. и заповѣдаша ложеры[illegible]
наслѣдоваша землю. прѣлоукаѥ ѹхотеніи. и прилежніи ерцем
твои вьразоумѣ. и прилежніи ѩ ѩкоже ищеши ѩ
вопрѣлоукаѥ ѩ ѩ ѩ ѩ. и разоумѣ ѩ ѩ. ащеѩ
ищеши ѩ ѩ ѩ. то ѩ
ищеши ѩ ѩ. то ѩ
ищеши ѩ ѩ. то ѩ
и ѩ ѩ. и ѩ ѩ. ащо ѩ
и ѩ ѩ. и ѩ ѩ. и ѩ
и ѩ ѩ. и ѩ ѩ. и ѩ
ѩ ѩ ѩ. ѩ ѩ ѩ.

[illegible] ѹ[illegible]ивыи. ѡ[illegible]

[illegible] ѹтьи[illegible]ителеи сладкаꙗ. не слезьи бо[illegible]

[illegible] ѡ[illegible]ра[illegible]ии ꙗ[illegible]ѣть [illegible]. и[illegible]ныи ѡ[illegible]

[illegible]: [illegible] ѣ[illegible] [illegible] ѣ [illegible]. [illegible], плѣси.

пастиꙗ сеⷣ[illegible]. [illegible] [illegible] [illegible] [illegible]ꙗ.

[illegible] [illegible] [illegible] [illegible] [illegible] [illegible]ꙗ.

[illegible] [illegible] [illegible] [illegible] [illegible] [illegible]

[illegible]

[illegible] спасенного [illegible]
дилася. [illegible] [illegible] [illegible]
[illegible]. [illegible] [illegible]. [illegible]
[illegible] [illegible] [illegible] [illegible]
[illegible] [illegible] [illegible] [illegible]
[illegible] [illegible] [illegible]

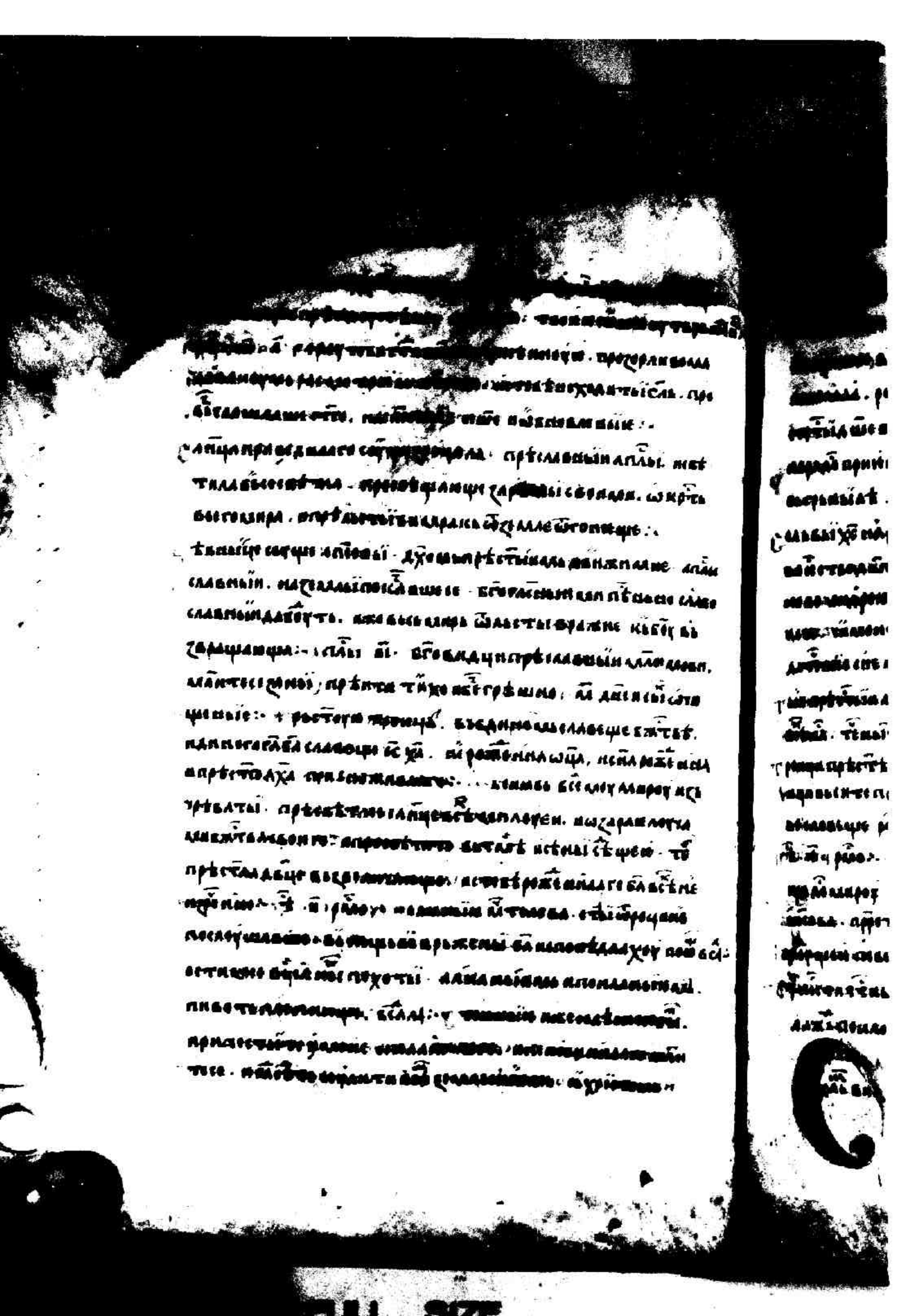

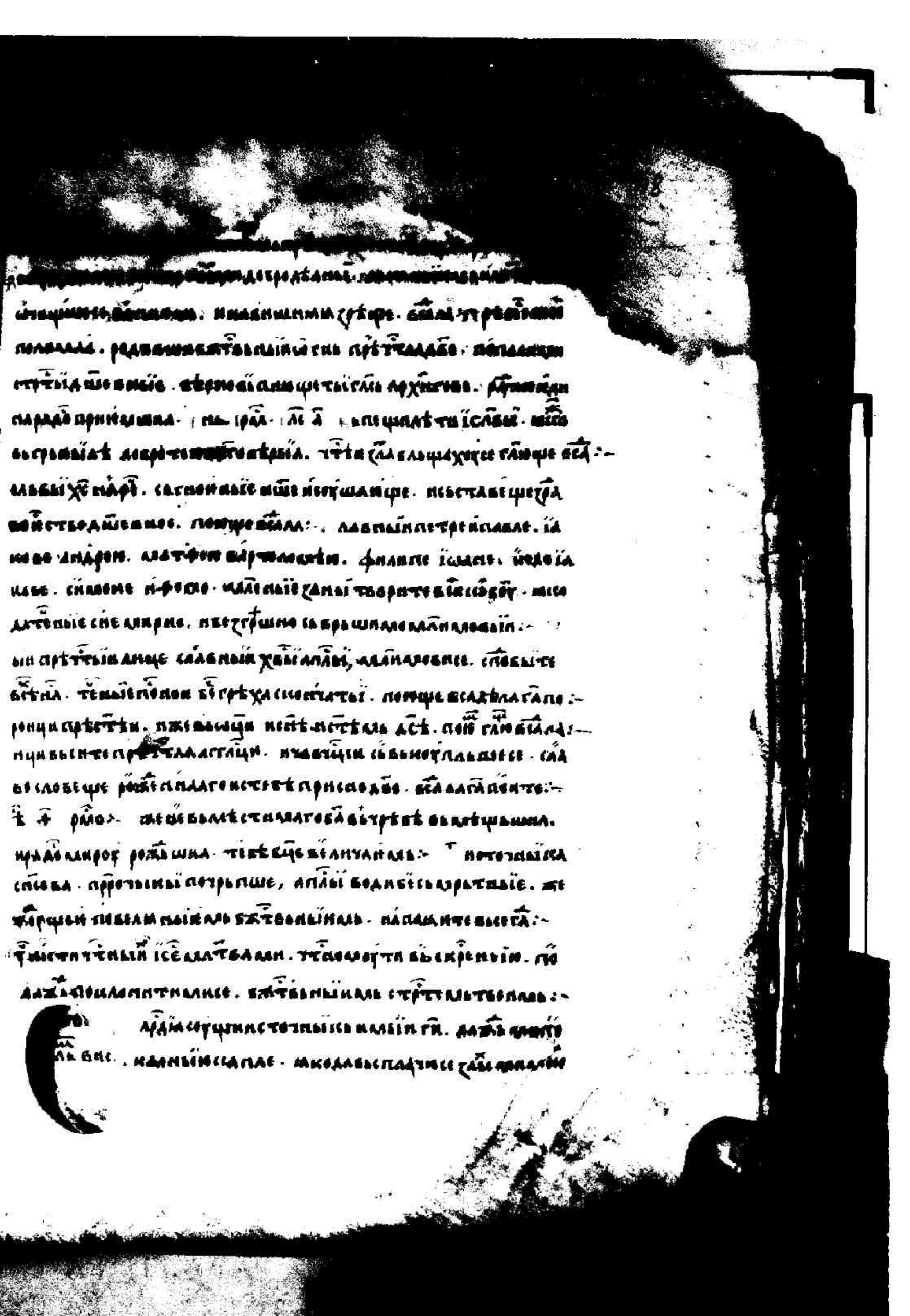

[illegible] ДАЙ ЦЕЛОВАТИ ВЫСТЕ
[illegible] НА [illegible] ОБРАЗЪ ТВОЕГО ЧАСТАГО РОТА
СВОЕГО. РАСПАЛАЕТСЯ СЕРДЦЕМ МОИМ ОТ ПАЛАНИЯ
ПО ПАСТЫ ОТРЕЧЕНИЕ. ОТСЕКОСТАСЯ ЦЕЛОВАНИЕ ДАТИ
НЕ ПРЕСТАНИЕ ВОЛОСТАНИЕ. ТАЙНА ДАРЕСТЫ ЗАВЕТЕ.
МАЛЫЙ ВЕЧЕРЯ ПРЕСЛАВНЫЙ АГНЦЕ. ВЕЧЕРЯЮЩЕ ВЕТЬ ПРЕ
СТОЛА ТРЕПЕЗА, ИЗЛЕРАЗУМЕВАЕТЬ ВАСЬ. ИЗОСТАВЛЬШИ ЗАСТУПЛЕ
НИЕ ПАЛЕ. ХВАЛЕЩИ ВАСЬ ПРЕДАЮЩЕГО. ВЕРЖЕНЬЕ ВЫСО
КОТЕЦИ. ВЕЗГЛАСНА ВЪПОТЕКНОВЕНИЕ ХРТЕ. ПОТВЕРЖЕНИЕ
И ИЗЕМЛЕНИЕ ОДЕЖДЫ ПРИЧЕСТЬ ВАМ. ВЪПЕЮ МЕСОСЕТРАСЯ
ЛИТЕЛИ СПЕСЕНИЕ:. ДАДЕ И ПОДАЕ СОУТЕ ВЕСТЕ ХВАЛИТЕ.
ПРЕСЛАВНЫЙ АПАЛЕ ТРЕЗДЕ И ПОТЕ ВАШЕ. ИЖЕ ПРИЕТЕ ЗА
НЕ. ИЗТРЕТЕ ИЖЕ ПРИИСТЕ ЗАЕ ГЛЕ. ХВЕ СУЩИ ЦРТВЕ ВЕ
ГЛЕЦА ИЗЕСТИРА ПРЕВЕЛЕ. ПОМОЖЕ ШЕЛЕ ЗАВЕЦЕ ДОШЕ
СВОИ. ОУЧИ СЛАВНЫЙ АПАЛЕ.. СПОБЫТЕ ПАСОВРЕШИТЕ ТЕ ПЕ
СНЕ. ДАНАЛЕВ СТЫЙ ИСПРЕКАЖЕ ИЗЕЛЕ:- РЕЦЕ ЖЕ ИЗЕЛЕ
РАЗЛОУТЕЛЕ. СЕДЕТЕЛЕ ЖЕ ЕЛЕЩЕЛЕ. ОЦЕ ПЕСЕ ОТЕЦЕ
ДХЕ. ТЕ ИЗЕ ВЕЛЕ ЕГЕ. СВЕТЕ ЖИВОТЕ. ТЕБЕ ПОМОЖЕ ПО
ЕЛАНЕ:- РОСТЕ ЗЕЛЕНЕ НАЗЛОЖЕ ПРЕТЕЛЕ. ПЕСОВЕ
ЕЛЕ ПАРОЖЕ ШЕ. СЕДЕ ПРОШЕЛЕ ЕСЕЛЕ СЕ ЗЕЛЕЛЕ ЕЛЕ. О
СОУЕЛЕ СТЕВЕЛЕ ВА ЕЛЕ. ОТЕ ШЕЛЕ ВЕ ЕЛЕ ПРЕТЕЛЕ
ЕСТЕ. ЛЕ Д:- ЕЛЕЩЕ ЕЖЕ ТЕ ЕЛЕ ПАСХЕ ПРИТЕСТЕ
ТЕЕ. ПЕЕ ЕГЕ ПЕТА ПЕ ЕЕ ЕЕ ЕЕ ЕЕ ЕЕ
ГРЕХОВЕЕ ЕЕ ЕЕ ЕЕ ЕЕ ЕЕ ЕЕ ЕЕ ЕЕ

[illegible]
[illegible] и вѣрыи. [illegible]
[illegible] гадь. блаꙗ ирти бга творещи трѣбо. пь послѣ [illegible]
[illegible] пещеи бгаꙗ [illegible]. побѣдоуноудаꙗ болаꙗ [illegible] бшеи [illegible]
[illegible] ꙗ. [illegible] [illegible] бо плаꙗ стыи чтвꙗ
хсвѣ. и тѣлаи оуалꙗ. [illegible] бѣлиꙗ [illegible]. [illegible]
[illegible] страшныи. и гаꙗ ꙗ [illegible] [illegible]
стыи и агаꙗ [illegible]. [illegible] [illegible] [illegible]
[illegible] [illegible] [illegible] [illegible]
[illegible] [illegible] [illegible] [illegible]
[illegible]

[illegible] ~ пречистоеродительнаго
[illegible] бо[illegible] бо[illegible] ~ [illegible] ~ [illegible]
[illegible] ~ [

чьнїе. [illegible] ѥпєскоупнїе, постоуплѣвающїе. [illegible]
вьсгладенальгающе. хе ꙗко лажьнальвїтєнєнїе [illegible]
бє сьблазна и бєсгрєха. прєтїнистєнїе. и прєтвєстьїе стрєп
твоѩ, сьрдєстьїю доктитєєвєлїпающе: [illegible] бє. прє а.
лїа. вї. гл. и: [illegible] ловнїгльвразоумлєвшагоѩ сьхраниляєсѧ
вїе книгы бытїѧ нбєсь и землє. и гла бы вьнь сьтворьнь
нбо и землю. и бєлаєсьтлаки дєсрдєнїи. прєдлажєсєбєїше
поземлїи. и бєсь [illegible] вселена, прєдлажєсє прєгєє. и єсодьѧ
бєть на землїи. и точнїїєьбо и хєжлашє и порода. и на
ашє лїцє всєє землє. и сьгла бы тлєка прєстїю ѡ землє. и на
моу на лїцєкгє, дьхнувєнїїє животноє. и бы тлєка вьдїшь
живоу. и на ламбьрлн вьєдалѣ на бьстоцѣ. и вьвєтє тлєка
єгоже сьтьорн. и єтєрьїєь плєвїѩ ѡ землє. всакодрєвьѡ
красноврасоль. и добровьєнъ. и дрєвьживотноє посрєдѣ рай
дрєвьєжє вєтїи разоумно, добро и зло. рєка же и схожашє
из єдєма и напаѧшєрай. и ѡтєдєлєшєсє на єтєри
на чьнїи. и имєи на ме фисонь. сиѧ ѡбьходєщи всоу зє
лаи єблатьскоуѧ. тоу и єсть злато. злато же землаи тонь до
бро. тоу и анєдрахьь, и ламь зєлєнь. и на ме рєцѣ вторыи
гихонь. сиѧ ѡбьходєщи всоу землаи. єѳїопьскоуѧ. и прє
ка трєтїи ѳїгрь. сиѧ тєкоущи прєдо асоурїѩ. рєка же
четвьрта сїи єфратъ. и єтєрьїєь тлєка єсть творьї. и на
вєвьранїнїе адлатинхранїтьї. и заповѣдаєть бь адамоу
глѧ. ѡ всєгодрєва сьсоущаго вьраи снѣдаєши. а ѡ дрєва
єжє разоумлѣватн добро и лоукаваго. вьнїжєбудєшь

[illegible] бѣнь. исъ творѣбѣ плаки ѡтъ ꙗлъ бѣ чѣрьꙗ
[illegible]ꙗвоꙗе. ꙗко ѥ тъ ще небесное. и прибѣжь ꙗ ꙗдамлоу. ꙗко
что парѣтъ. небесное же парѣ ꙗ адамь бѣ дашо ꙗ живоу. ꙗ
ꙗ ꙗдамлоу:- рѣ. в. лꙗ 2 : лі д ꙗхранꙗ ꙗдамлоу ꙗ
ꙗ. ꙗ слышаꙗ праведꙗ ꙗ ꙗ бѣсꙗ:- ꙗ приꙗ ꙗ тенꙗ.
не ꙗ ꙗ ꙗ ꙗ ꙗ. глꙗ же ꙗ ꙗ ꙗ блюдѣ ꙗ ꙗ
твои. ꙗ ꙗ ꙗ ꙗ ꙗ ꙗ ꙗ ꙗ ꙗ ꙗ ꙗ ꙗ
ꙗ ꙗ ꙗ ꙗ ꙗ ꙗ ꙗ ꙗ ꙗ ꙗ ꙗ ꙗ
ꙗ ꙗ ꙗ ꙗ ꙗ ꙗ ꙗ ꙗ ꙗ ꙗ ꙗ ꙗ
ꙗ ꙗ ꙗ ꙗ ꙗ ꙗ ꙗ ꙗ ꙗ ꙗ ꙗ ꙗ
ꙗ ꙗ ꙗ ꙗ ꙗ ꙗ ꙗ ꙗ ꙗ ꙗ ꙗ ꙗ
ꙗ ꙗ ꙗ ꙗ ꙗ ꙗ ꙗ ꙗ ꙗ ꙗ ꙗ ꙗ
ꙗ ꙗ ꙗ ꙗ ꙗ ꙗ ꙗ ꙗ ꙗ ꙗ ꙗ ꙗ
ꙗ ꙗ ꙗ ꙗ ꙗ ꙗ ꙗ ꙗ ꙗ ꙗ ꙗ ꙗ
ꙗ ꙗ ꙗ ꙗ ꙗ ꙗ ꙗ ꙗ ꙗ ꙗ ꙗ ꙗ
ꙗ ꙗ ꙗ ꙗ ꙗ ꙗ ꙗ ꙗ ꙗ ꙗ ꙗ ꙗ
ꙗ ꙗ ꙗ ꙗ ꙗ ꙗ ꙗ ꙗ ꙗ ꙗ ꙗ ꙗ
ꙗ ꙗ ꙗ ꙗ ꙗ ꙗ ꙗ ꙗ ꙗ ꙗ ꙗ ꙗ
ꙗ ꙗ ꙗ ꙗ ꙗ ꙗ ꙗ ꙗ ꙗ ꙗ ꙗ ꙗ
ꙗ ꙗ ꙗ ꙗ ꙗ ꙗ ꙗ ꙗ ꙗ ꙗ ꙗ ꙗ
ꙗ ꙗ ꙗ ꙗ ꙗ ꙗ ꙗ ꙗ ꙗ ꙗ ꙗ ꙗ
ꙗ ꙗ ꙗ ꙗ ꙗ ꙗ ꙗ ꙗ ꙗ ꙗ ꙗ ꙗ
ꙗ ꙗ ꙗ ꙗ ꙗ ꙗ ꙗ ꙗ ꙗ ꙗ ꙗ ꙗ
ꙗ ꙗ ꙗ ꙗ ꙗ ꙗ ꙗ ꙗ ꙗ ꙗ ꙗ ꙗ
ꙗ ꙗ ꙗ ꙗ ꙗ ꙗ ꙗ ꙗ ꙗ ꙗ ꙗ ꙗ
ꙗ ꙗ ꙗ ꙗ ꙗ ꙗ ꙗ ꙗ ꙗ ꙗ ꙗ ꙗ
ꙗ ꙗ ꙗ ꙗ ꙗ ꙗ ꙗ ꙗ ꙗ ꙗ ꙗ ꙗ
ꙗ ꙗ ꙗ ꙗ ꙗ ꙗ ꙗ ꙗ ꙗ ꙗ ꙗ ꙗ
ꙗ ꙗ ꙗ ꙗ ꙗ ꙗ ꙗ ꙗ ꙗ ꙗ ꙗ ꙗ
ꙗ ꙗ ꙗ ꙗ ꙗ ꙗ ꙗ ꙗ ꙗ ꙗ ꙗ ꙗ
ꙗ ꙗ ꙗ ꙗ ꙗ ꙗ ꙗ ꙗ ꙗ ꙗ ꙗ ꙗ
ꙗ ꙗ ꙗ ꙗ ꙗ ꙗ ꙗ ꙗ ꙗ ꙗ ꙗ ꙗ
ꙗ ꙗ ꙗ ꙗ ꙗ ꙗ ꙗ ꙗ ꙗ ꙗ ꙗ ꙗ

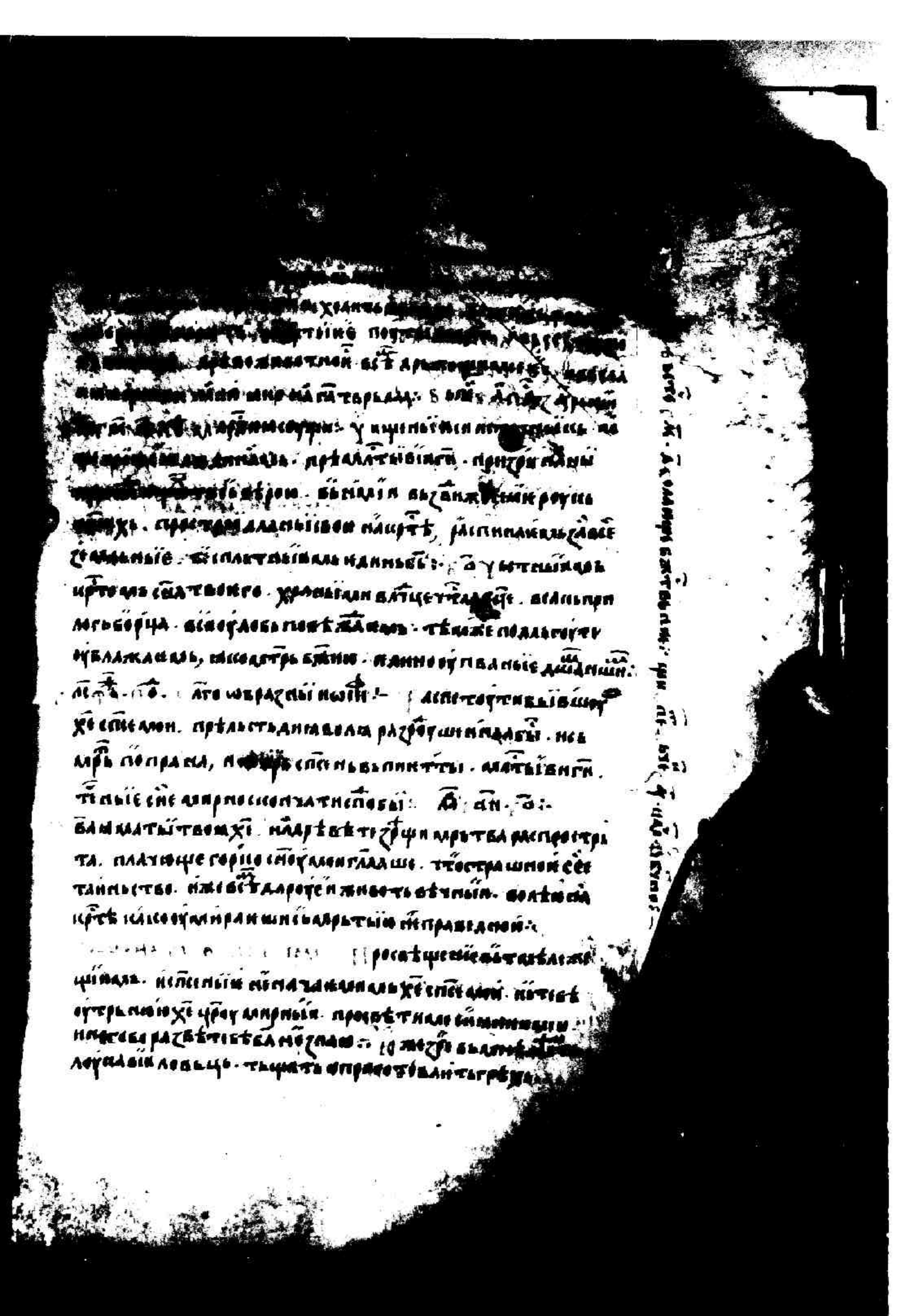

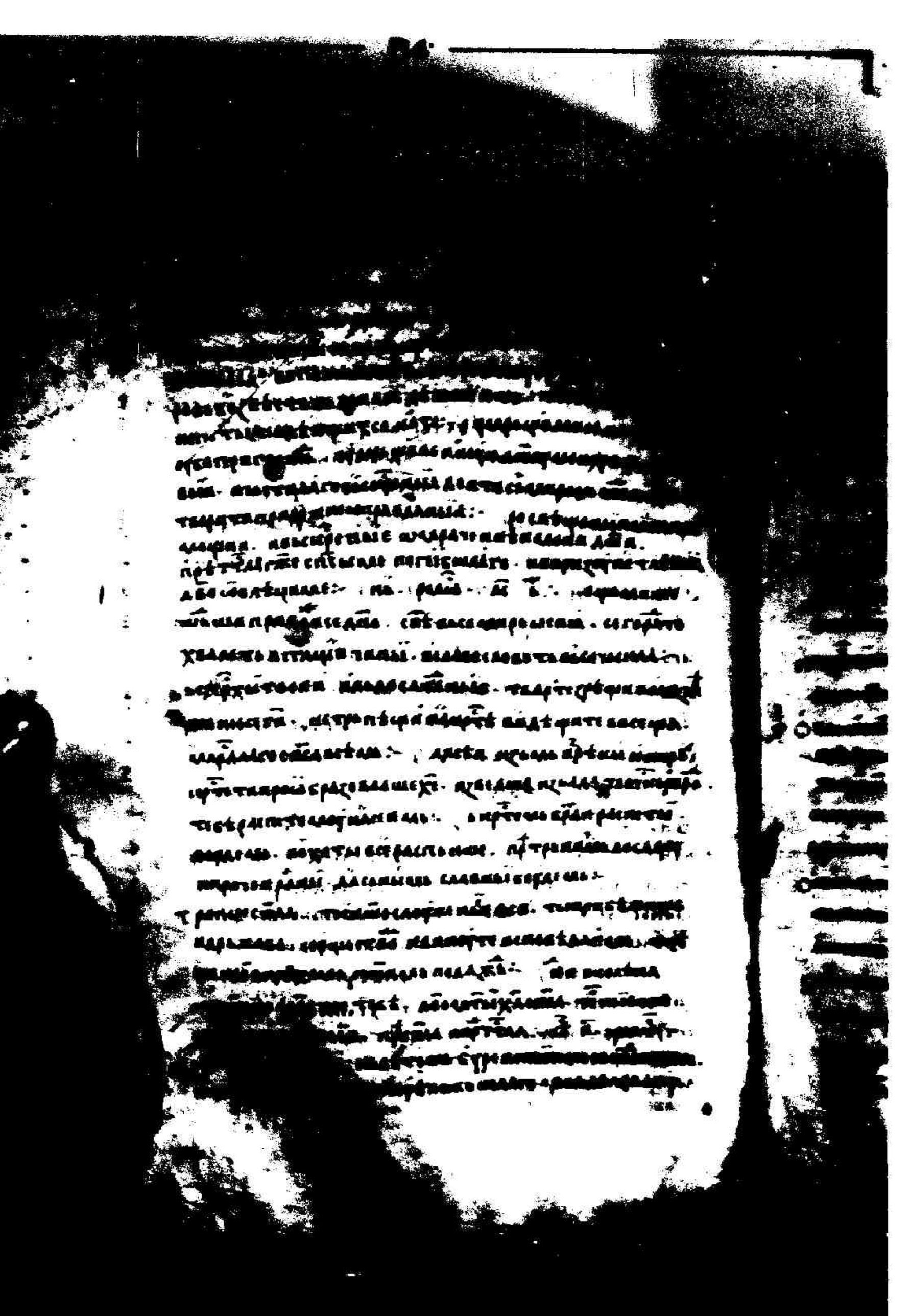

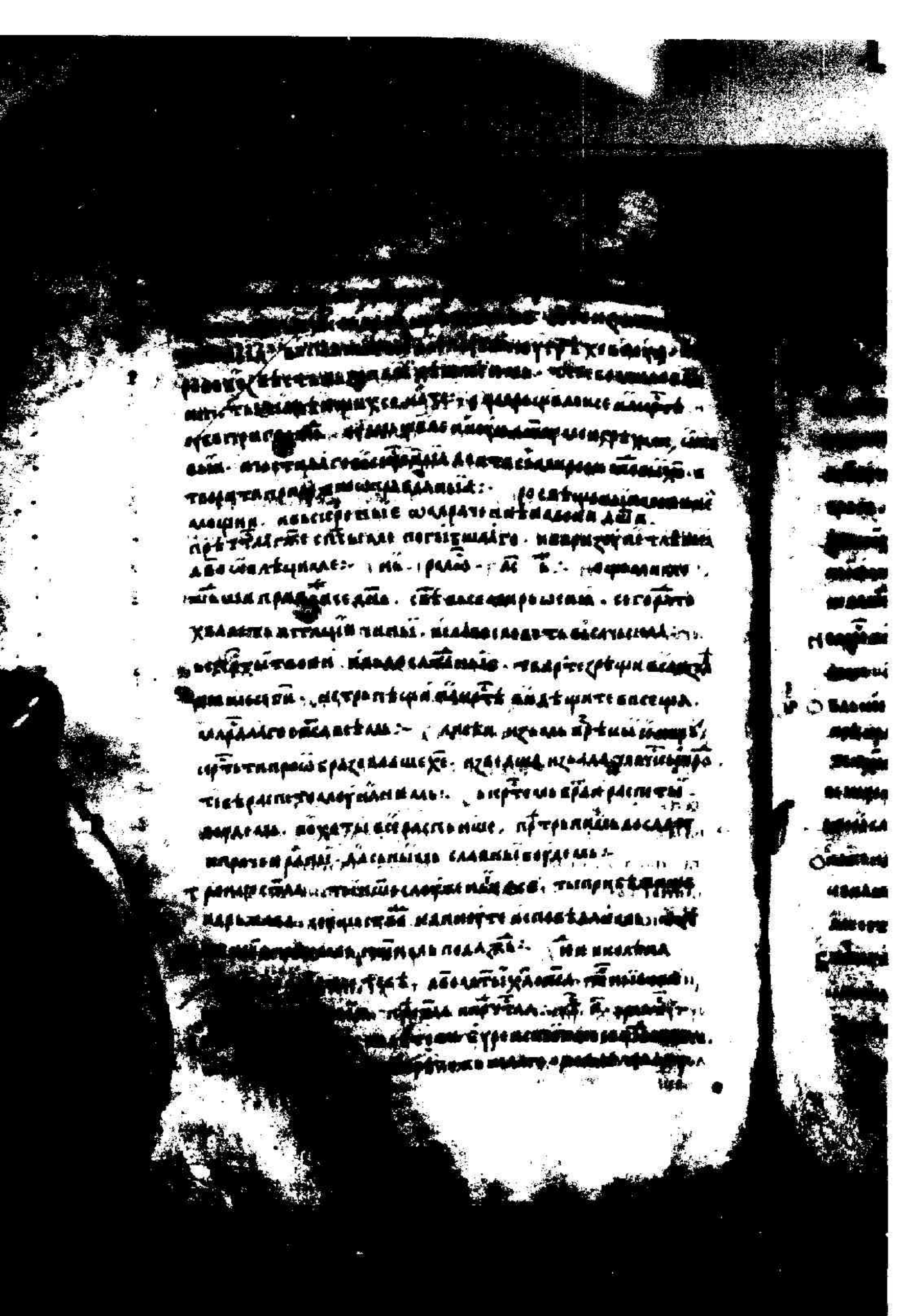

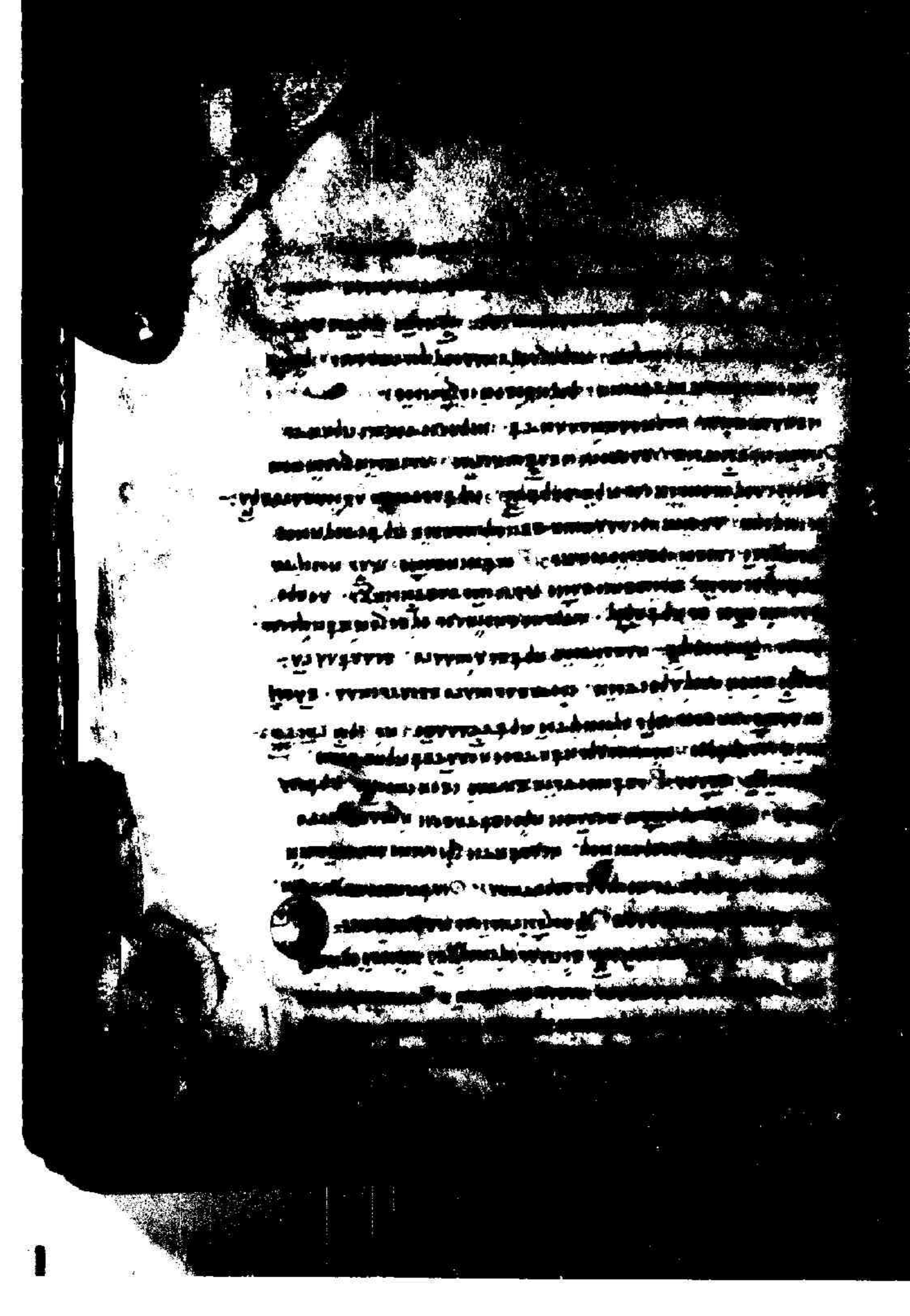

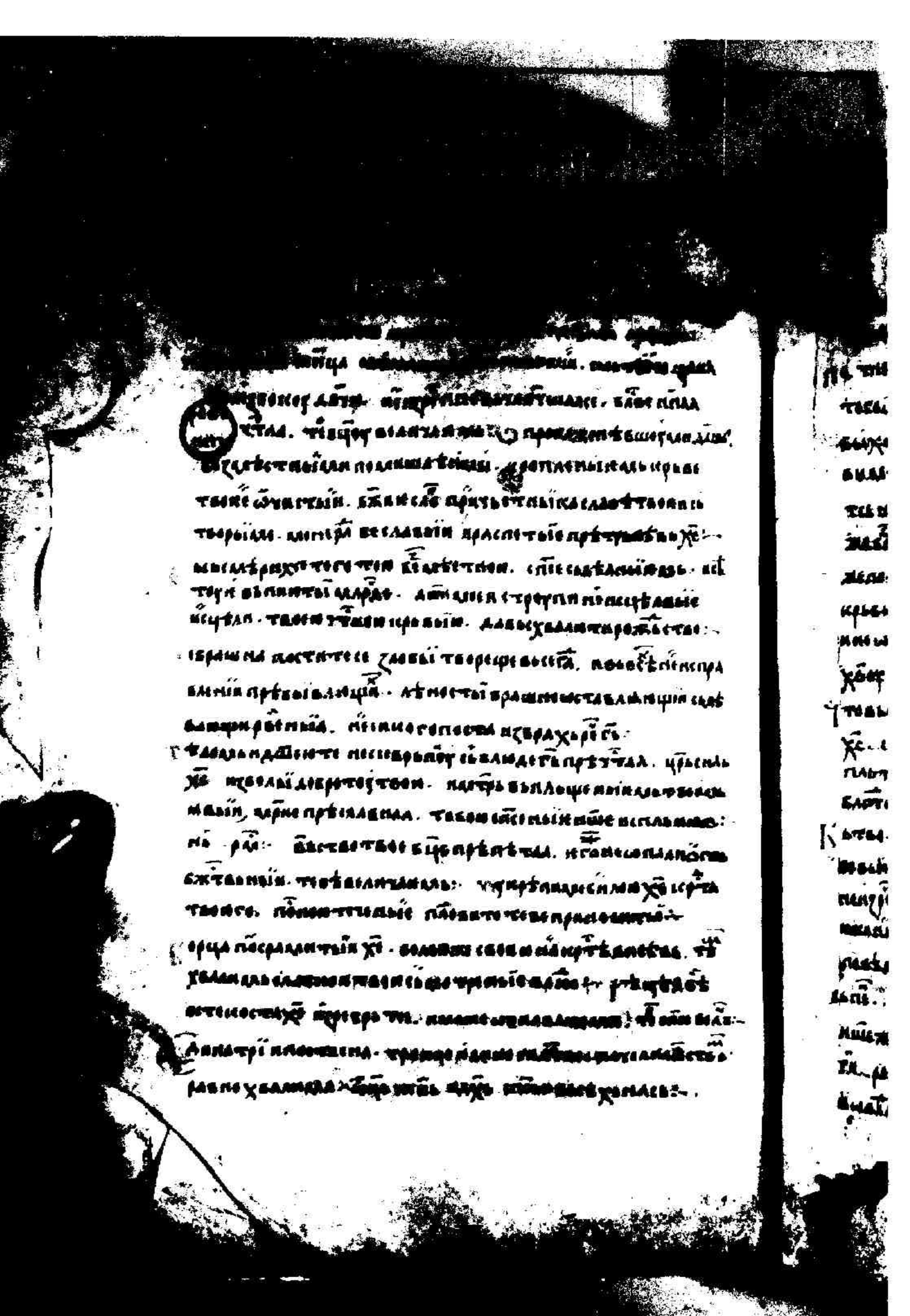

[illegible]

[illegible] тлѣнь бѣгущіи. радостнаѣ бѣгаше [illegible]

тесаніи ѣ ходаіи. и ласкающагося [illegible]

быхомъ. [illegible] ѣ бѣдѣнія. [illegible] ѣ [illegible]

[illegible] ожиданіе оуладѣ

тесь [illegible] ѣ [illegible]

[illegible] ѣ [illegible] ѣ [illegible]

[illegible] ѣ [illegible] ѣ [illegible]

[illegible] ѣ

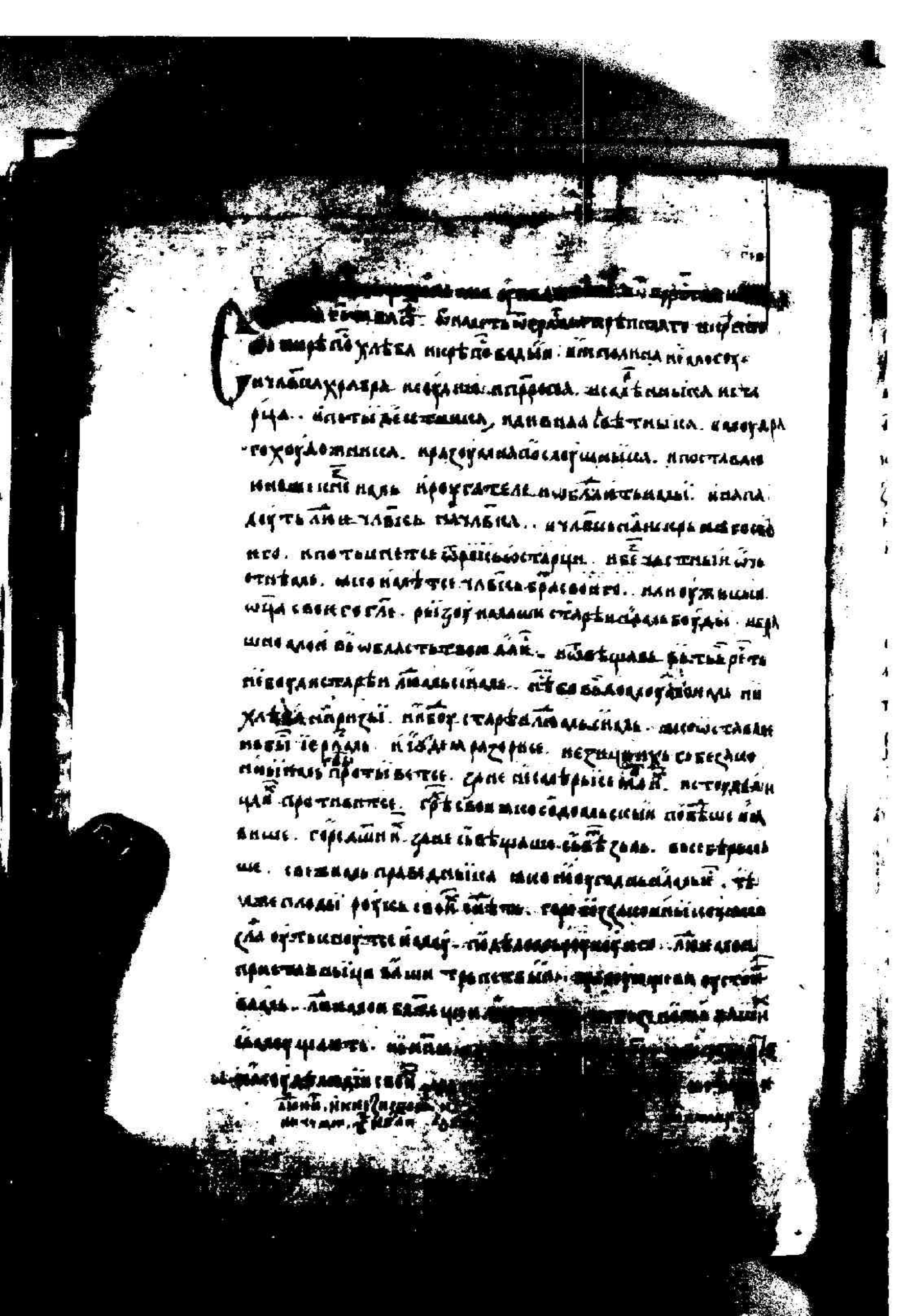

[illegible] ѿ [illegible] ѿ [illegible] ѿ [illegible]

[illegible] ВА ѿстА І, И НПО[illegible]
[illegible] ГА Є, САМО ПАС, СТІТЕ, КЗГА СКРЗОТ[illegible]
рєчтє вѣрнїи дѣланмъ взетъ, дѣласѣтъ, ꙗко
здѣ благо ѡбразно ходїи. вса сзпнсанїе пправдно
сенсѣ. блнжнаго ѡнмѣмъ, непоадаюцїи прѣтн
дїи. сѣ вдѣвлазнь, ѡставн платн благо страстїсвъ
частнїи дшь дарѡванїа дадїи лишенїи хлвогд.
прїнестѣ плнн хѣ взпоседнїсзоуще, бѣ нашзпомъ
нагъ:- ф ін, а, [illegible] ѣ ыѡ, ѧсїоуцо, а тмъ
рїндїте мнїкѡ лнѡцїи вѣсїи дхо ф[illegible]ръ, ла. в,
внф, взпесьлнсь нтрьжїсзоемъ, днь бо прѣлд
ан трапезѣ танѣ мчнїкѡ фнсѡръ, вїлцїи прѣзно
нѡцнѧ. вѣпїнтн ісѣнїмъ, радись стрѣтѣ вѣнчнн
побѣднмъ, нже прѣщенїа мтелнїи, пзъ малы рдзо
нѣвїи. радись и вѣзлнчнїи отрадѣ, нпсѣшнна воинъ
ѹдвлсь. пенѡмѣоненѣ, тѣжъ млнсь ѡрѣщзнашїи
то дарованнѣю. блсть чюдесьтѣй мнчнкѡ фнсѡръ.
вѣсмъ простїраншїи вѣрою кстнѣ прїнтнвающїи.
нѣже ра вѣхвалнѣнтѣ глѣющи. плнменїи нзбѣ
вляншїи. нцѣлѧющїи болѣщнѣ. нннщїи обогр
щаншїи. нспанѣ плавающїи, соунтно бѣжанїе
налаганншїи рабѡ, нтѣщнтѣ нѣвленнѣ творѣшн.
ѹкрѣпляющїи страдѣ. нвенна пѧзаншїи вѣсхнщенна
ѡрѣлтнс. младїцѣ дарѣншїи млтвно прошенїе.
топлѣ ѡбрѣтаюсь прѣстапѣлѣ. творящїи зем
лїщїннѣ памѣ. сѣнмаи нмаи страдѣ сщенѣ.

[illegible]ствующїйсѧ мѧ. прїсїн ѡ хрⷭ҇тѣ вѣлїи мл҃ⷭ҇ти:
[illegible] бж҃їи прѣвелїкїи покаѧсѧ мнѣ фараѡнъ, ꙗко ѩкоꙗ
ꙗко ѩкоꙗ. прїїтекающїи подаⷭ҇ прошенїе. пѣлїфе
на вѣсхїщенїе ѩкоꙗ, плѣнѣнїе ѩкоꙗ ѩкоѩрнїи
воинїи, прѣстоѧвшїи вѣ ѩвленїе свѣлїзамн вѣцрїскїи
твоїи. ты ꙗко млⷭ҇ти, сїи ѩстрѣка мнѣ мо прѣ
ставлѧеши. неѣсїи дѣнствѣ чюдмї непрѣ
ставлѧеши, нѣмлн хлⷭ҇а сⷭ҇тнѣ рѧшї нашїи
ѩстинїи дарѡ, тѣзоимнїи тѣлѣ прѣоблѧжѣ
ти фараѡнъ. свѣтлѣ бж҃твнѣ, незаходимѣ свѣти
ло ꙗвлѣї. ѹмиилѧеши страннмї своимїи, вѣсѹтвѣ и
ѩрна силнѣйши ꙗвлѣї, пламенѣ ѹгасилѧеши. ѩлѣдѣ
змїѧ главѣ сокрѹшилѧеши. тѣмже вѣстрѧнитвоиї
хѣ прїклонїсї. сїнта бж҃твнѹю главѣ твою. вели
ко мнѣ страдѣ, ꙗкоимѣ дрѣзновенїе кѣ бѹ при
лежно мнѣ, ѩдѹшахѣ нашїи: — ѧ҃, ѧ҃ь, ѳ,
зѣвдѡ ѡбрѣть врагъ ѩстѹпника мѧтелѧ. ѹмно
шленїемъ лѹкавїи, ѩжепостѣ очищающїсї ѧ҃ю благо
чтивїи. ѩже сѡскверненїе жрѣтъ. сѡпорнїи брашї
нїи ѩкѹшашї сѡпорнїти, нѣ ты то ѹхищре
нїе моѹ дрѣнїи разрѣшилѧеши ѹмишленїе. вѣсѣ
прѣставлѧеши тогда правѣ стѧю, нелѣстнѣ разѹма
ѡкрѣвѧеши. неѣзмѣстнѣ начинанїе ѩвлѣеши. нѣбо
тѣ благодарїе жрѣще сповѣ напнѣвѣ, млѣвѣ
тѧ бѧшомъ творѣщѣ. и прочїи мѧщї. ѡѹмн
шленїи лѹкавѣ, невѣрнѣ сⷭ҇тѣсї. и кѣ бѹ дѹмн
мѧ мнѣ фараѡнъ: — ѩ҃, ѳ, л, лѹ, ѩнарѣ, бѡ
ѩхо. ѣеѡ҃лїа: —

страсть, стого фисора, тирона, гл҃, д҃, по [illegible]
Ѧкоже доблѧ вѣнцѣ ѿ трьпѣ фисоре · сьбравшеи
вьси прославьшеи, ѧко сьвершили тѣнїе · ѩвьсь
ѩлѣен · прїѧтьшеа побѣдьнїи вѣнцѣ; ѿже мли
ѩзьбавитьнеа ѡнѣстїи, ѩвѣрїи · поющїи прѣтьное
добрїими дѣлмїи вьсрадшїисе вѣрою, хвѣ памѣзоно:
стрїи спобаисе славѣ · послѣствуи вльцѣ · жи҃тїе
врьмѣно ѩлавьшесе · сьрадостїю жьстрїи вь при
прьжїи · ѿгоѧнїи ѩмли · ѡнапастї ѩзьбавитїи сла
мѣ ѡстрѧзнїими лѫчами, вьсїа ѧкоеліцѣ · божїи фисоре:
дарьнарїисе прославѣ. Красотою бо ѩвѣрою процьвѣ
ѧко слнце · ѩстьчаѣшїи вѣрно · блгоѹхаѣнїи дарь,
ѩ прїѧтьшїи ѡтлвїсо любьца бѣ: ѿ мли прилѣжно ѹзнїи.
ѡнапастї ѩзьбавитїисе на: ~ ла҃ ла҃, ѕ,
ларьстї ѡба сьзорї вьсьвьдьлѣнїи да · жко блгоѣ
бь, дѣтьчїтїи фисоре; за жьсрьдьною пролїа · тьсрї
ѩмлю ѩмѧчїтїи дѣлїими мьчьпрїтьи · ѩвьсь істе
прїбьгающїи сїлѧ, мьдре фисоре · навратьсе ѡ сїлѧ
чьное, твердо прїтьрьпї · вѣнцѣ сьмьрьть ѡ хѣ хвїсь,
тѣжьлїлїтї прїно дарованїи на вьлїю млтьь: ~ ліпо.
ко вьсь вѣрїа ѩрьжїи, ньчьстьнїа ѡгоѣ мьтьлѹ ѩрьжь
стрїїсеи мьчь, тѣ бьдрѧзнѣолньно прїтьи · тѣ ми блѣ
зѹпь, чтѧщїи вѣрно пьмѣзоно · ѩлѧнь: ~ ... ресьтьлїи мли
празнїисѣ божїиа праздниеа, мьнїчьскаѧ ласьтьнїе вьсеи.
вѣрно вьсьсьлїисе празнолюбцї · чтѧщїи сьвьтлїи празнї
ѩорьшьнїаеѣ · пьмї хвалїще ѩпоющїе прославьлѣтьмїеѣ: ~

праздник мли
вѣнценосцї

Пріидѣте вси вѣрніи, благочестивіи, свѣтлообразнѣ
домъ, рцѣ мастерній. безвинній страждущи. неизпріемлю.
то вмѣсталнії полнѣ. нецѣлмії стрѣлі. иранінпрем
ниніі разумнії. бѣ чловѣкъ бжіи кѣплящі. тѣмъ
же побѣждші гонителя. сѣвомітоха помлоуй непо
на. то бѣдов вѣнчаніи фіѣрі мані ісціи дші наши
ро. ал. ѳ. ѿ ілдшіи тѣ видні, ѿ ащіи имѣ
ді ада имена всѣ сіскотѣ, и всѣмъ птица нѣбні
и всѣ звѣрі земнії. адамъ же не обрѣтесь помо
щніи побѣдѣмъ, и вложи бѣ сонъ на адамъ и спѣ,
и взѣ єдино ѿ ребер єго, и исполни плъ вмѣсто
нѣ єго бѣ ребро. єже взѣ ѿ адама въ жену. и при
и привѣдѣ к адамъ. ді ада. сі и на кость ѿ костій моу
и хъ. и плъ ѿ плъти моєй, и нарѣтсі жена. ѿ ко ѿ
жаго єго. сѣмѣ бжіи, єго ді ѿставлѣ чл
ѡца своєго и матерь. и прилѣплѣ ся жени своєй.
и бѣ ста ѿба вмѣстѣ єдинъ. и не бѣ ста ѿба нага.
ада и жена єго, и не стыдѣстасѣ. змій же бѣ мудрѣ
дрѣвнѣ ѿ всѣхъ звѣрей сущіи на земли. и ихже со
творі гь бъ, и рі змій жені, что ѿ ко ді бъ дань
ѿ всѣкаго дрѣва ѿ жи въ раи, и рі жена змій,
ѿ всѣкаго дрѣва сущаго въ раи ядѣмъ. ѿ пло
да ѿ жи ѿ посрѣдѣ раи, ді бъ дань єсть ѿ нѣго.
ни же прикоснѣтесі єму да не умрѣте, и рі змій же
ни, не смертію умрѣте, вѣсть бо бъ ѿ ко вни же ѿ нѣ
ѿ ащі сѣ ѿ ни ѿ ѿвразѣтѣ ваши ѿчи, и бѣдѣте ѿ ко
бѣ, видѣще доброѣ и зло. и видѣ жена. ѿ ко добро дрѣво.

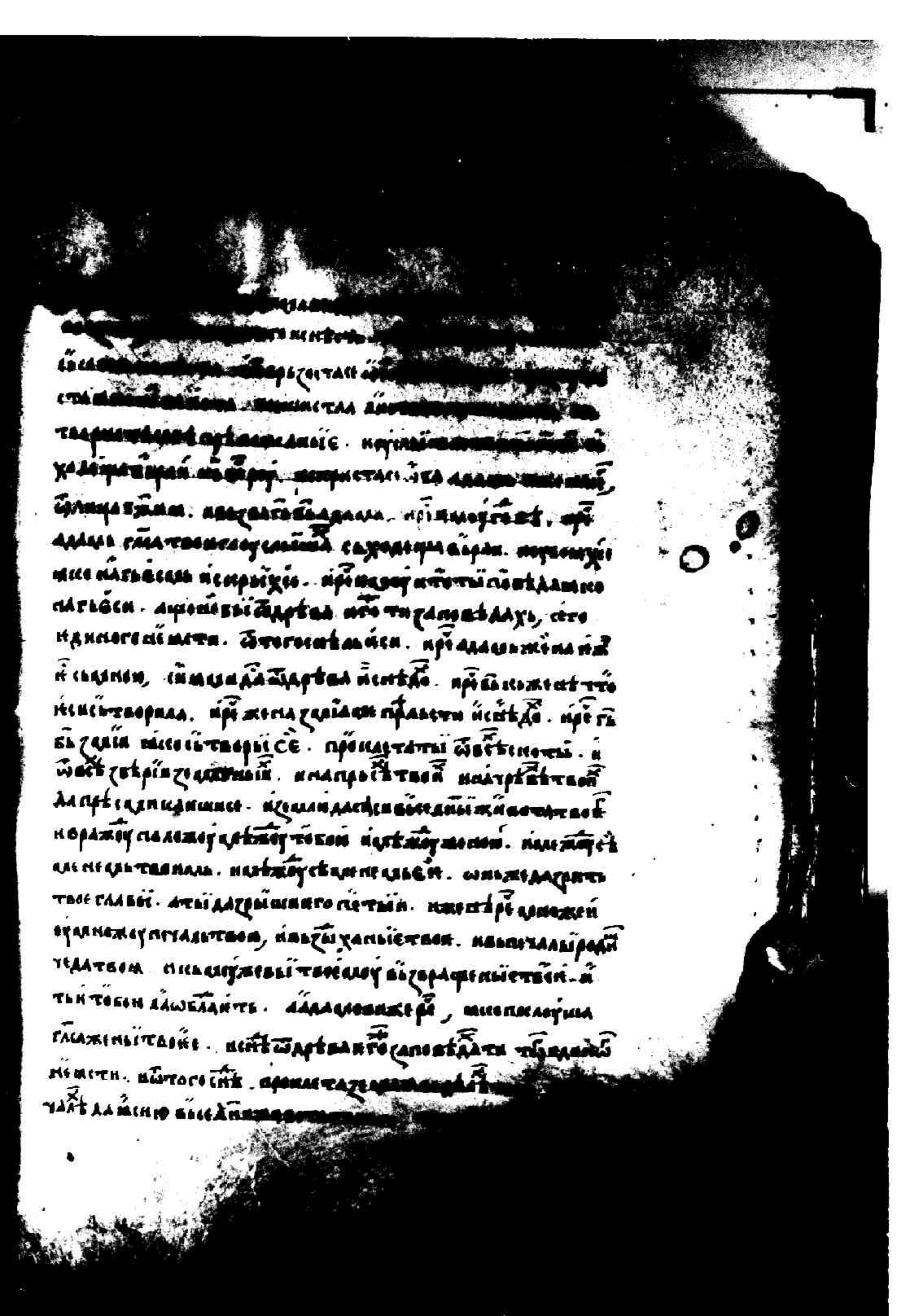

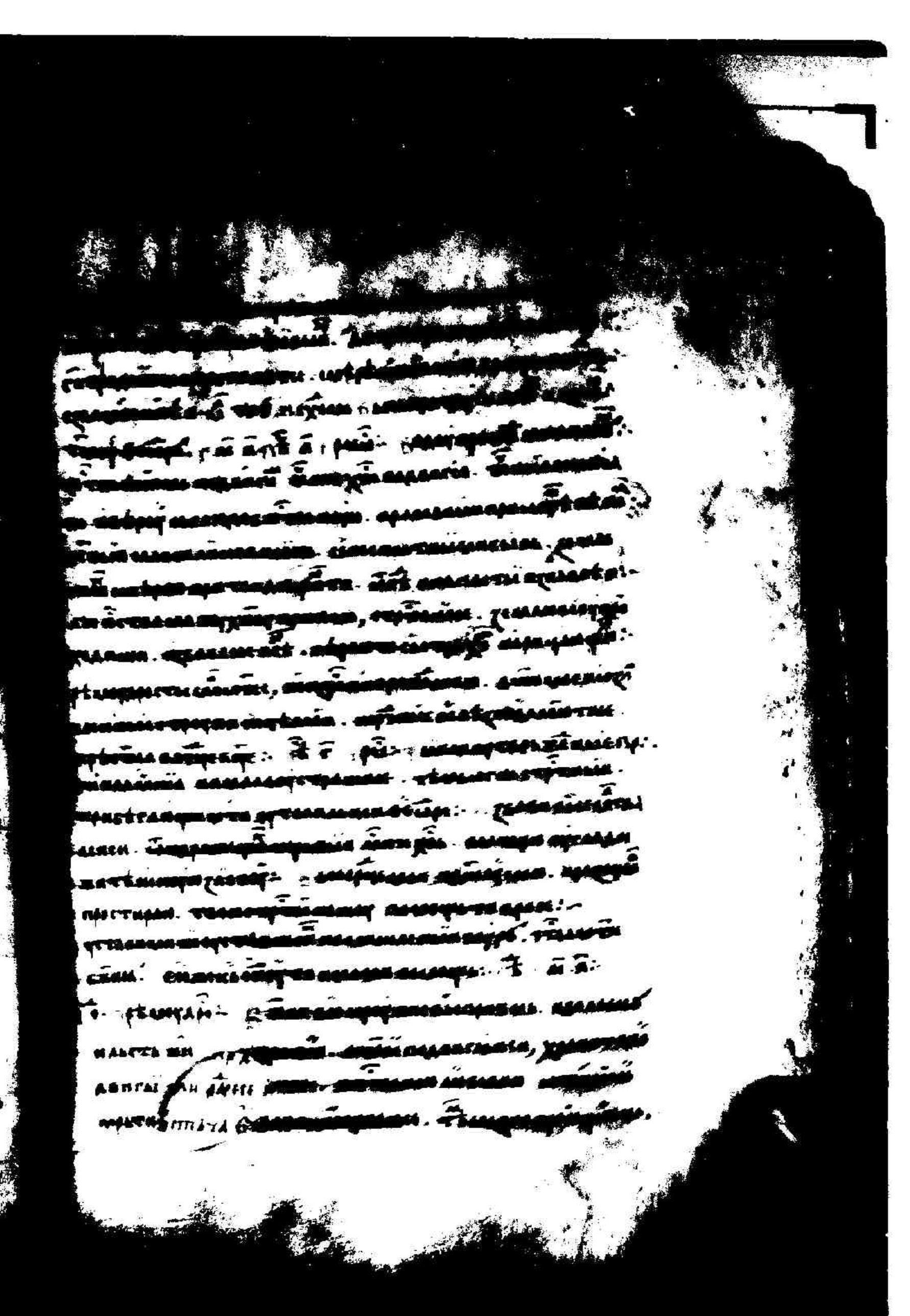

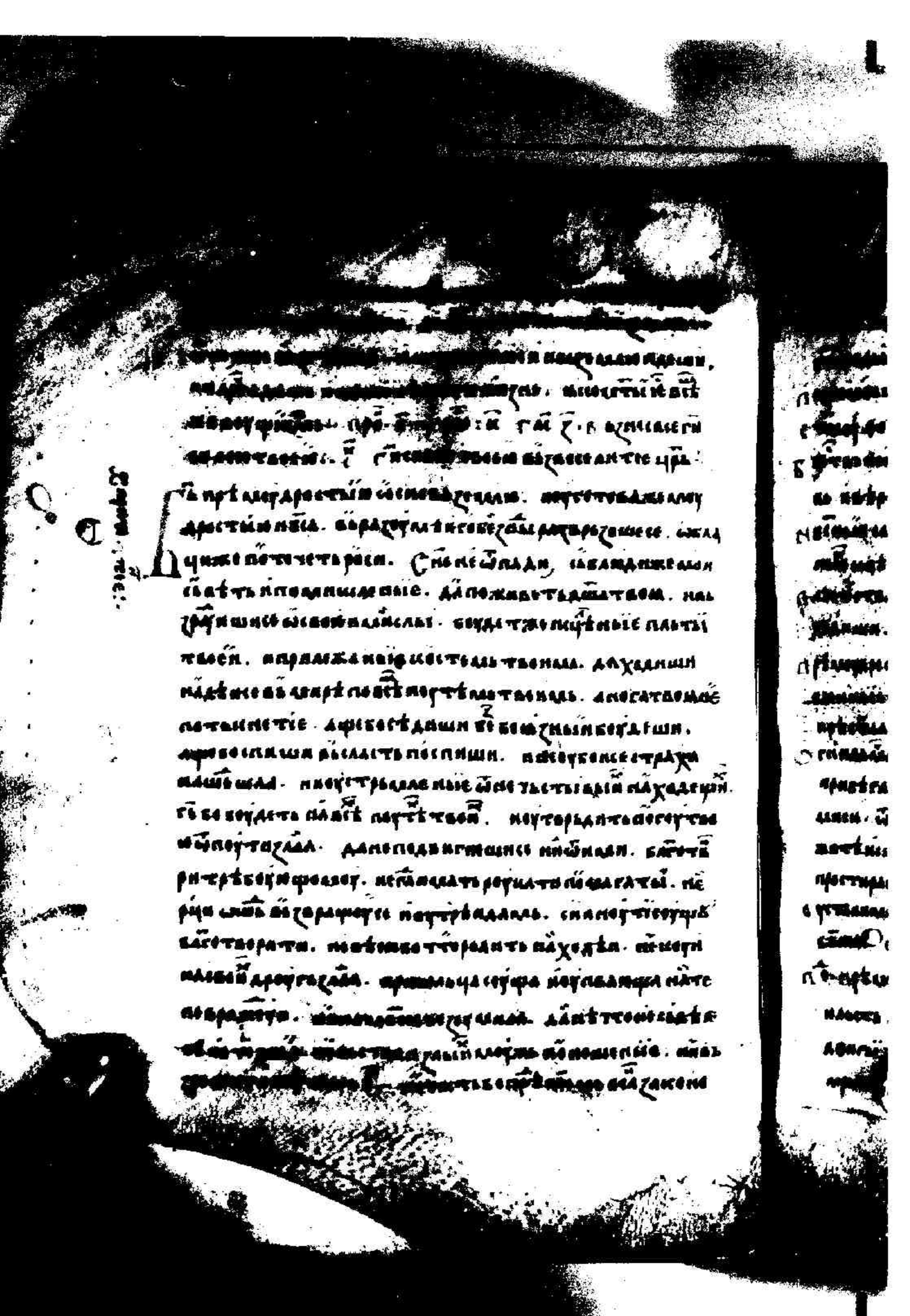

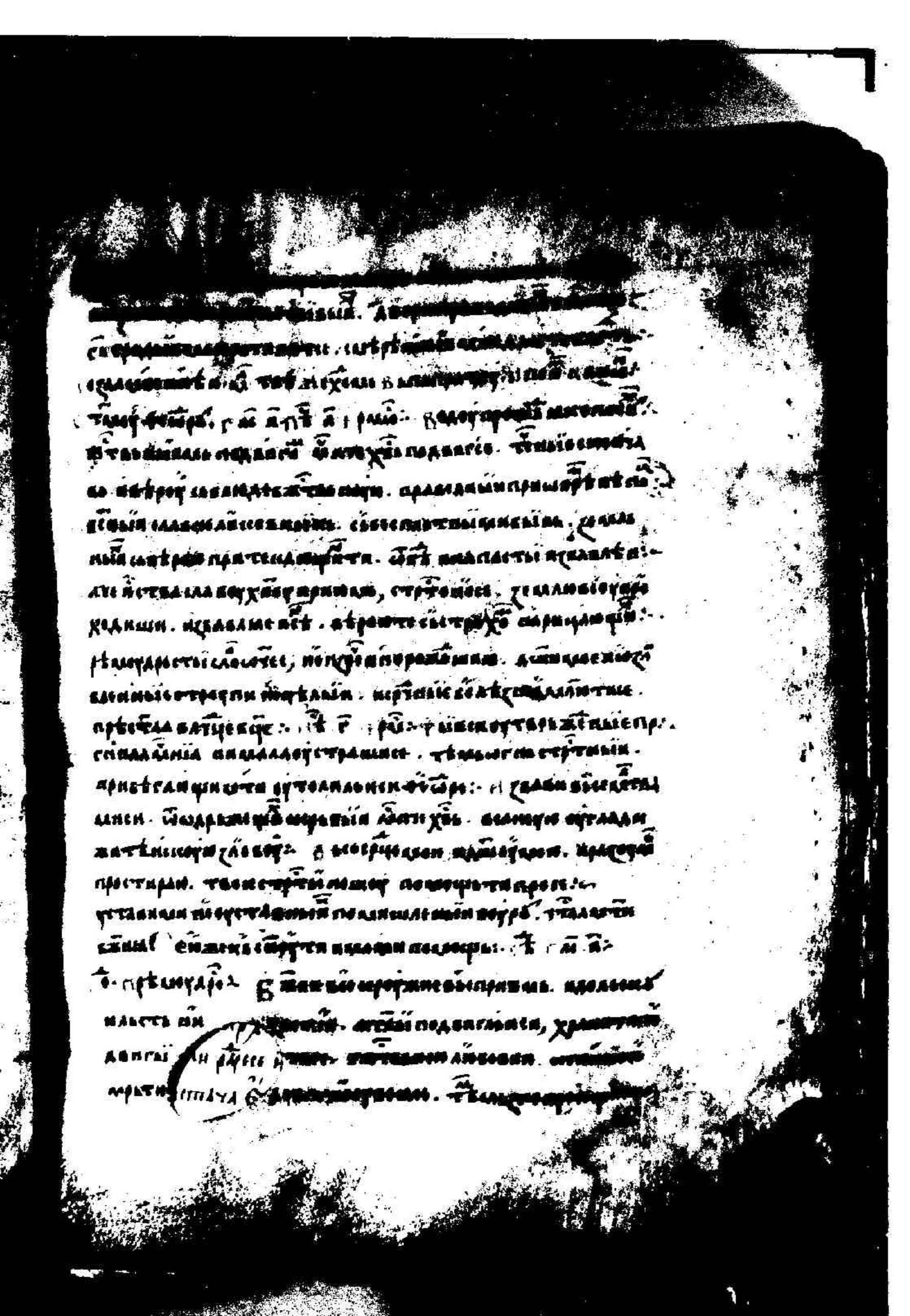

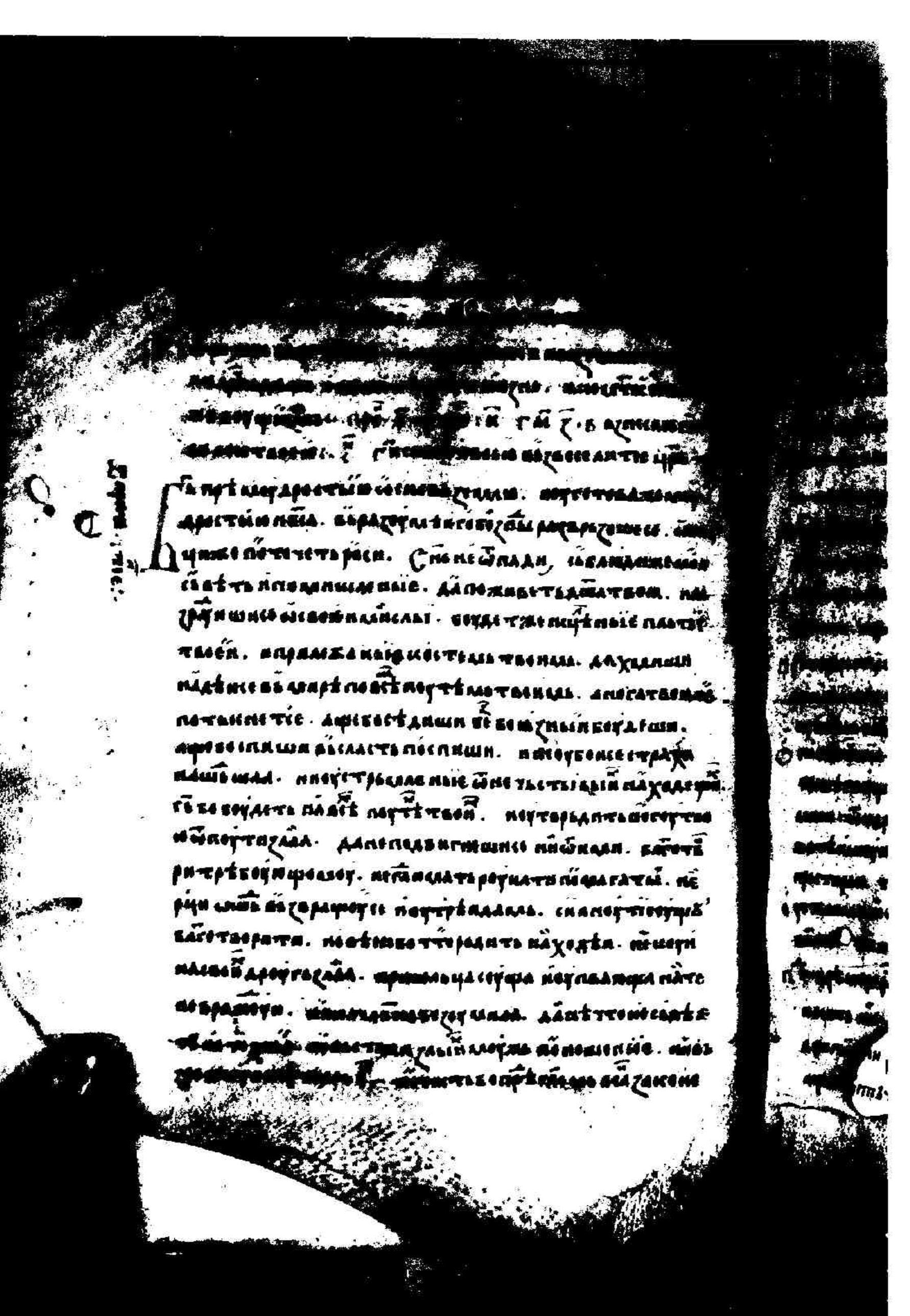

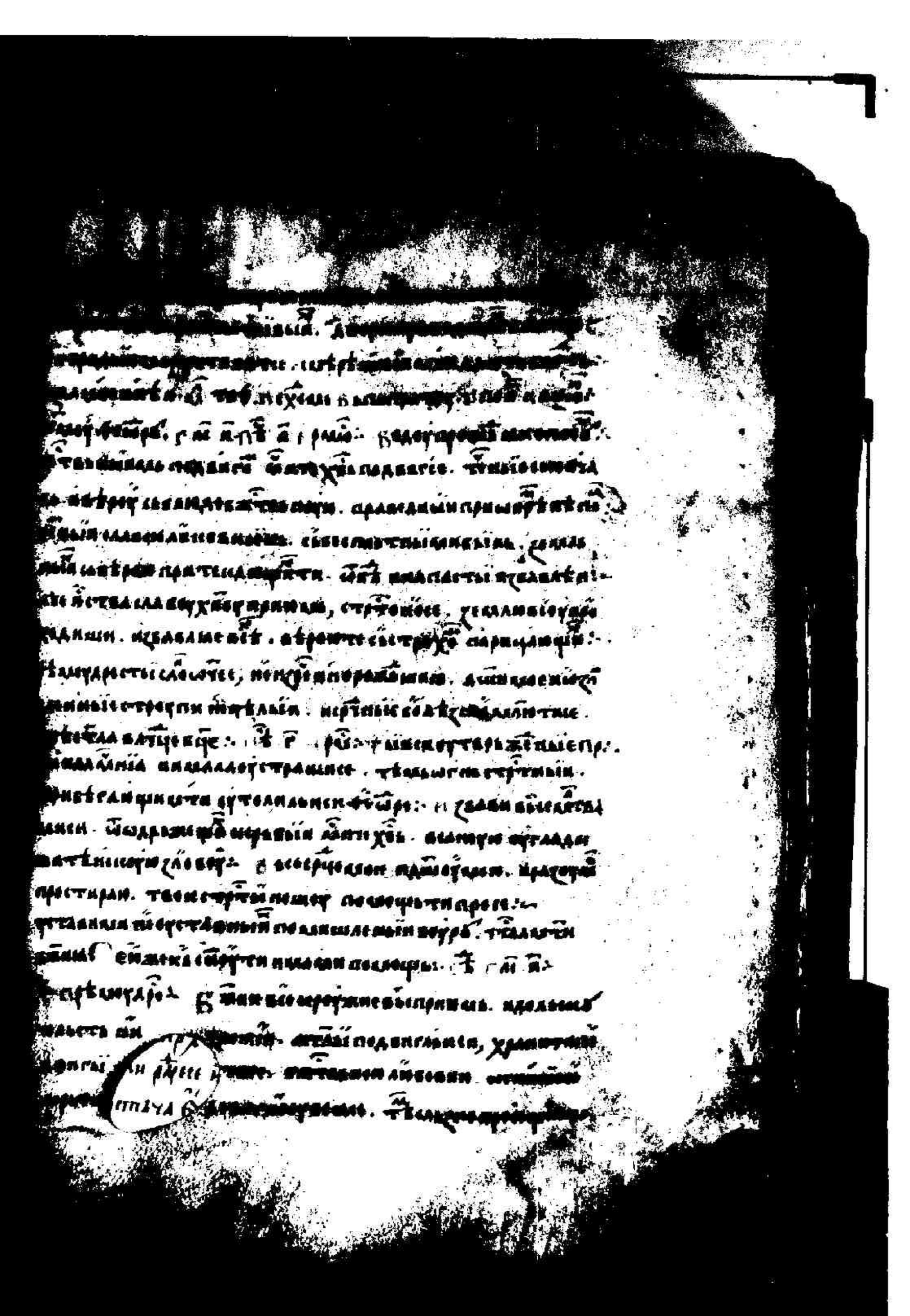

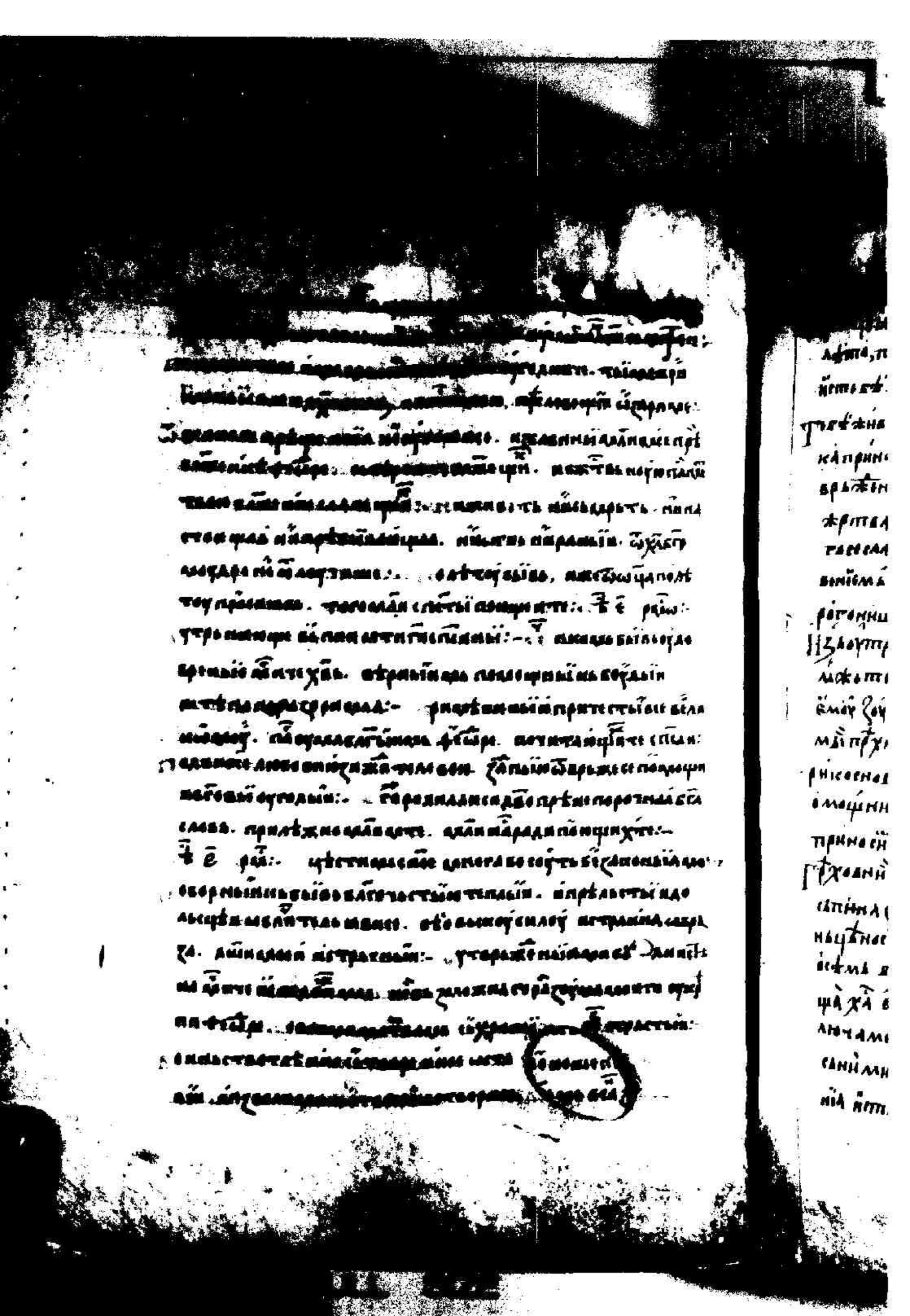

[illegible]ца вѣлѣвѣ. Єлнмже покаѧ-
[illegible]ца явнѣ дастоѧлаѧ. Прїѧвѣ ѡчнона вїшїе бл
аѧто, прїїтїї плѣтнаѧ. ѩтрїмльшенїю нѣзрѣченномоу,
ѩтеѧ ѩ бразѣ нѣнскоусна. прїемъ мѣр прѣсвѣтїи. тѣ, ѕ.
Тїстѣ жнвотоу моѥмоу прѣстателѧ. ѩтомощнїкоу моѥмоу ѡ
ка принѣшоу стѣнїе моѥмоу хранїтелѧ. Єгомоудрьно оу
врѣженїе дѣвѣ. вѣрно зовоущїи нашї. Ѧкоукрасна
жрѣтелѧ сїѧ єдїнїтрїнаѧ прѣлѣжнѣ ѡчнїи мнїѧ вѣсѣлѣ
тѣ вѣсеславнѣ вѣтїе ѡцѣ нашї. Ѩ нѣвотїнїмъ вѣзѣдѣхно
венїемъ. вѣзнрѧнї мнїчѣ жїнѧдѣхѧ. ѧхвѣ ѩ ѳеовѣскѣнїи
рогенїнїи. ѩ болѣзнїи нецѣлѧѥшї. ѩ зовѣшїи радостно ѡ
зѣ оутрѣвѣ тїи прїѧтїѧ. Єлѣтнѣе всѣ двоѣ. те
можѣте цѣоу мѣ дароующе. правѣславноѥ сѣмѣ
ѥмоу зовѣ ѡцѣ. Ѩ. Н, ірмо, сѣдѣ сѣдмицѣ. Єлѣ
мѣ прѣхвалнѣ бѣдѣмї вѣсѣ ѡбѣдрѣжї. ѩ ѩпастнїи
ѩ нѣсоснованїемъ колѣблї. прѣстателѧ ѩ ѳаго. ѩ
ѡмощнїка, ѩ покрѣвнїка. всѣ вѣрнї мѣннїте кѣ ѳцѣ
принасї. вѣпїющї ѩ поющї сѣвѣрно. Ѧнѣ прѣзно:
ѣховнїмоу замї свѣзанї, прѣгрѣшенїѥ вѣрїсамї
сѣпнаѥмї прїлѣвоущї прїѣтїѧ покровѣ твоѥ. ѩ
нѣцѣнѣсї разрѣшенїѧ прошоу. нѣ ѩ ковѣнї кѣ ѳцѣ
всѣмъ єгомоудрѣ врѣзнавенїемї, мнѣ єдїнѣмъ по
щѧ хѧ вѣ вѣкѣ вѣсѣ. Ѩ чнчѣскїмї бѣстѧвѣ
лючамї прѣхвалнѣ. Ѧнгѣльскїмѧ чїнѡ прїчѣтѣ
сїнїмї дѣнѣ нѣлїкоуї прѣно. чѣтворїїе нѣцѣлѣ
нїѧ ѩстѣчѧѥшї. сѣлѣбѣвїе тѣпоущї Ѧнѣ прѣ.

Святаго Іоанна Дамаскина [illegible]
[illegible]ниль твари · истинна [illegible]
шин · тоя пріемлю тя [illegible] вѣрнѣ вѣстно славящи
ю пѣлмъ · Аминь · Аллилуіа · Слава · Ісусе
Христе · Ісусе пантократоръ · Ісусе Христе · Ісусе
Христе · Ісусе Христе · Ісусе Христе · Ісусе

[illegible] ... [illegible]
[illegible] ... [illegible] ... [illegible] ... [illegible]
[illegible] ... [illegible] ... [illegible] ... [illegible]
[illegible] ... [illegible] ... [

[illegible] ваніе. [illegible]
[illegible] ала хвала. грѣхи [illegible] педагогу:
[illegible] ѕ. ѕ. ѕ. ѕ. [illegible] ѣ [illegible] ѣ [illegible]
[illegible] ѣ [illegible] ѣ [illegible] ѣ [

[illegible] ... [illegible] ... [illegible]
[illegible] ... [illegible] ... [illegible]
[illegible] ... [illegible] ... [illegible]

[illegible] ѡтчаѧшаесѧ. ѧ[illegible]ѧ[illegible]ѧ.. ѥ[illegible]
[illegible] ѧ[illegible]. ѥ[illegible]ѧ[illegible]ѧ[illegible]ѧ:-
[illegible] ѧ. ѕ[illegible]:- ѕ[illegible]ѧ[illegible]ѧ[illegible]ѧ[illegible]:-
[illegible]ѧ[illegible]ѧ[illegible]ѧ

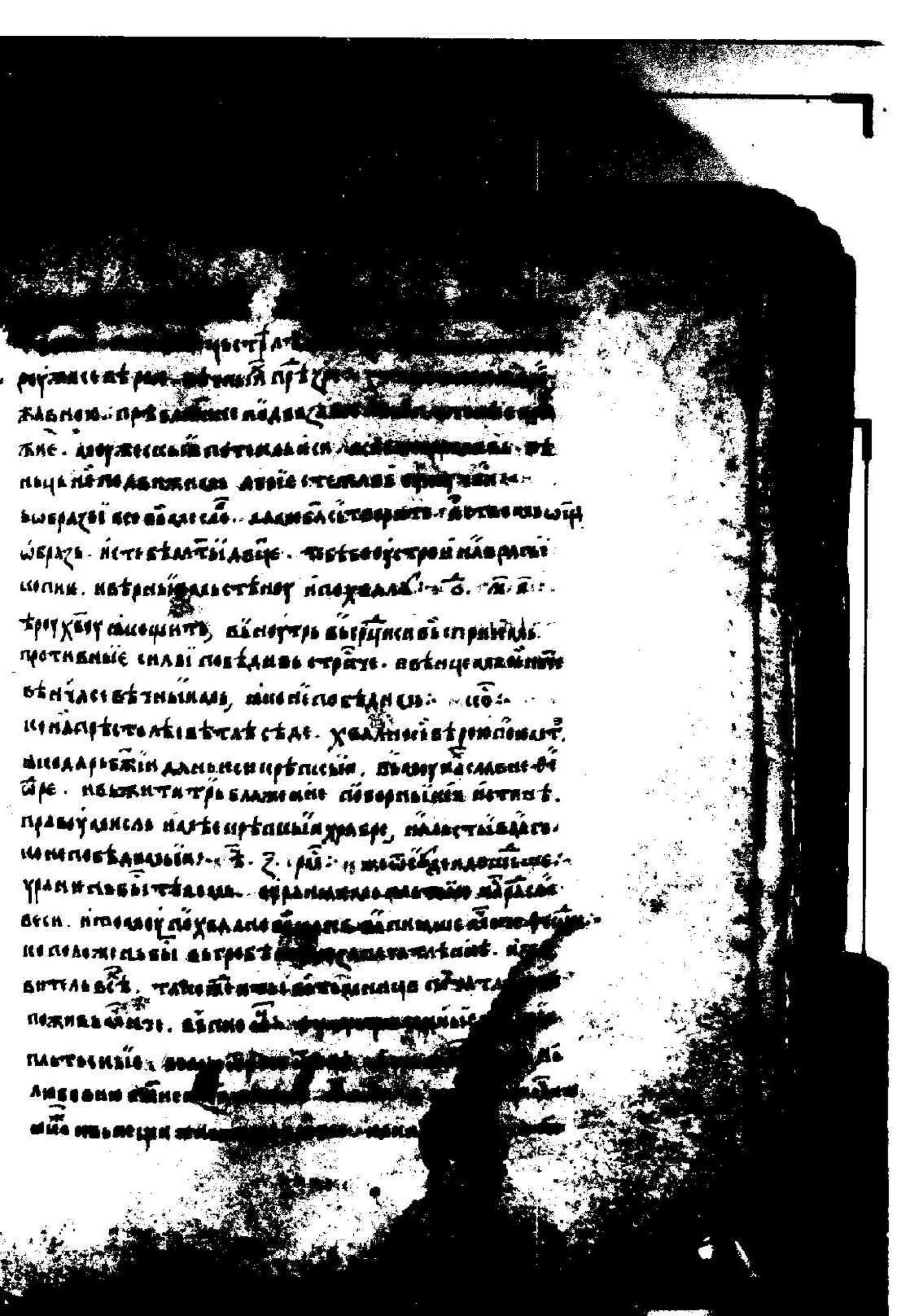

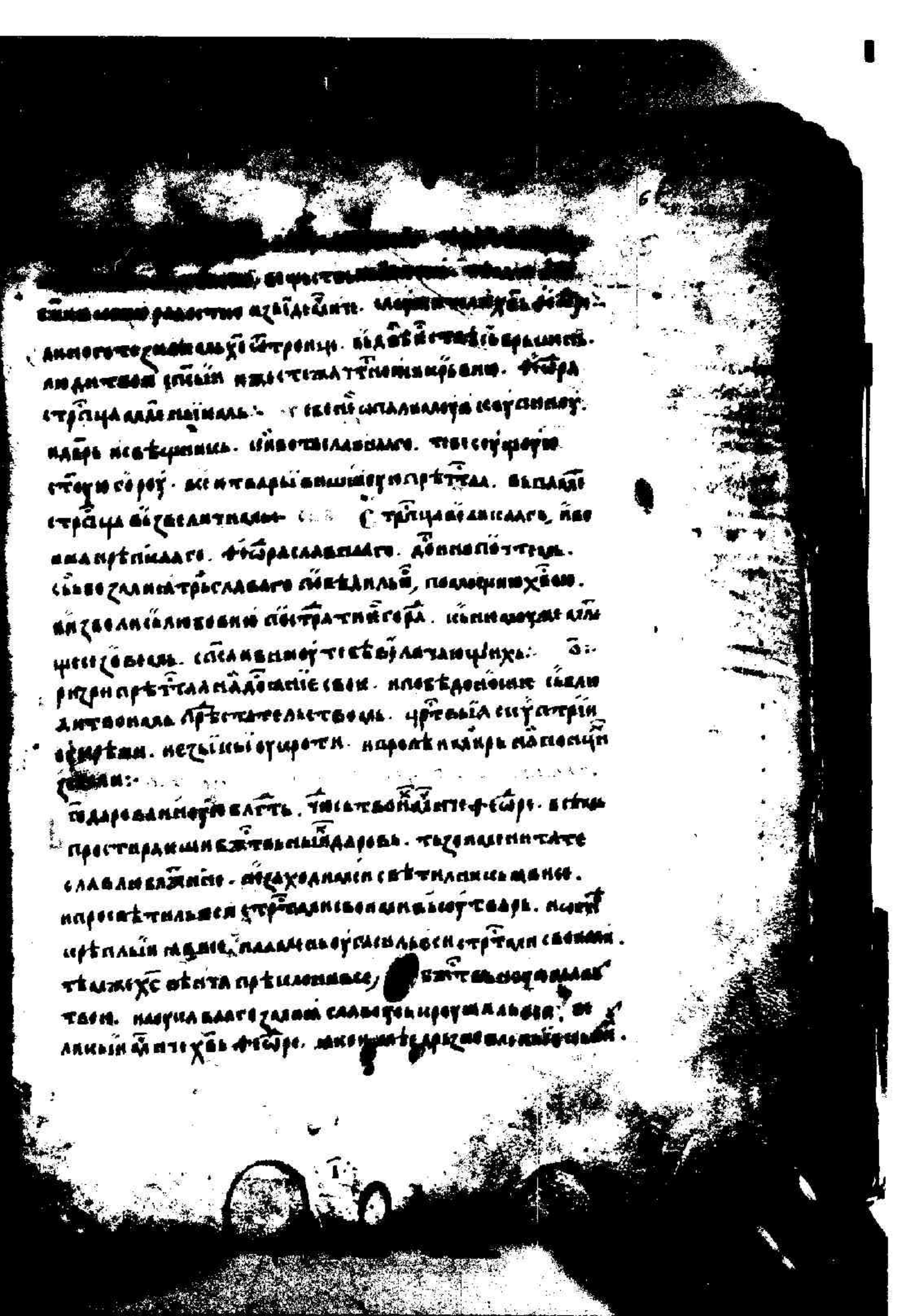

[illegible] блаженство [illegible] [illegible]
[illegible] [illegible] [illegible] [illegible] [illegible] [illegible] [illegible] [illegible]
[illegible] [illegible] [illegible] [illegible] [illegible] [illegible] [illegible] [illegible]
[illegible] [illegible] [illegible] [illegible] [illegible] [illegible] [illegible] [illegible]
[illegible] [illegible] [illegible] [illegible] [illegible] [illegible] [illegible] [illegible]
[illegible] [illegible] [illegible] [illegible] [illegible] [illegible] [illegible] [illegible]
[illegible] [illegible] [illегible] [illegible] [illegible] [illegible] [illegible] [illegible]
[illegible] [illegible] [illeg

[illegible] дарованіе тоже видѣшь ли и
[illegible] мы имѣть. пришѣ мы ихъ ѣлаль. а
[illegible] чтобы ихъ имѣть. побѣдившій скарбъ
[illegible]. научіхъ ихъ [illegible]
[illegible]. доблестьюнѣ мастрѣ ихъ мужествовалъ. ѡ
[illegible] ѡ всѣ [illegible] бѣдьжаныя. благодѣтию [illegible]
[illegible]. и чинѣ ихъ ѣлаль [illegible]. ежѣ ихъ [illegible]
[illegible]. але [illegible] ихъ [illegible]. благочьстивѣ
[illegible]. и [illegible] таинствовъ
[illegible]. [illegible] ихъ. [illegible]
[illegible]. [illegible] ихъ. [illegible]
[illegible] ихъ. [illegible]
[illegible] ихъ. [illegible]
[

[illegible]
[illegible] ангельскыя бесѣды. тѣлесныя [illegible]
бль. пресвѣтлѣйшаго твоего дѣланїе, ублажаемъ:
ходатаи пресвѣтлѣйше. богомудрый пророче. идеже по
ѧше. безплотныи жизнь подвизаша. чтителю вѣрою
[illegible]ателю. не послужити и не поклонити. сусель
скыи образъ. сообразнѣйше. провозвѣстник
стрѣтенїе. иже раде селенїя. пеленсалъ исходѧ
пресвѣтлѣйшаго твоего дѣланїе. ублажаемъ:
хвалнослужителю вѣрнїи. богодарованнѣ
пророче. плоти бесплотныя. сопостатѣ бесовскыи
рныи. бесѣдовавшїи. прозрѣвшїи провозвѣщ
[illegible]. [illegible]
[illegible]. [illegible]
[illegible]. [illegible]

[illegible]

[illegible] ПЕТИЙ. [illegible] ПРЕЧИСТЫЙ.
НЕЖЕ ОТ ЕВАГГЕЛИЯ ПОЧЕРПОВШЕ. НЕВРЕМЕНОВАВШЕСЯ,
СЕ ОБАРНЕЛИСТАЛЬСКОЙ ИНЕ ПРЕЛЕСТНЫЙ. ВЕЛИКОЕ ДАРОВАНІЕ
СТЕСЕ ПРЕДАЛО ЗЛАТОУСТА. ИПРЕТЕКАВШЕ ПЕСНЕ ПОДА
ЛИТЕ. ЕУАГГЕЛИСТА ЖЕ ИЗЛЕСТЕ ДОШЕДШЕ: ПЕСТЕ ЗЛАТОУ,
ДА. ДЕ. В. ЖЕ ОТЕЧЕСТВІЕ ВЕЛИКОЕ ЗЛАТОУСТОЕ ПОШЕ.
ИЗЕТО РАЗУМА ОТЕЧЕСТВІЕ: СВЕТОРАЧЕНІЕ ВЕЛИКОЕ ПРЕЕЩА
ВШЕ. ВЕЛИКОЕ ЖЕ ОТЕЧЕСТВІЕ ЗЛАТОУСТОЕ ПРИНЕСЕ. ИЖЕ ОТ
ЕТЕ ИДЕ ИСА. ИЗ ЧИСТЫЙ ВЕЛИКОЕ. ПОУЧИТЕЛНЫЕ СВЯ
ЩЕННЫЕ ХВАЛЕ ОБРАЗЫ ВЕСТЕТЕЛНЫЕ. ИЗ ВЕСТЕТЕЛНЫХ. ПОУЧЕНІЕ
ПОЧЕСТЕЛНЫЕ. ВЕЛИЖЕ ЗЛАТОУСТОЕ ЗЛАТОСЛАВНЫЕ ВЕ
ПОЧЕСТЕЛНЫЕ ОБРАЗА ВЕЛИКОЕ ВАСИЛИЕ. ПАПРЕЕ ОБРАЗНОЕ
ПРИХОДИТЕ. ПРЕСЕЩЕ ДАЛ ТАЛАНТ ЕТЕ ОТЕЦ ТРЕХ ЕВ
МИЕ. ИЕВ СТЕЙ. ДАРОВАТИ ПАЛЕ ВЕЛИКОЕ ДАТЕ:
ПИ. ДАДАТЕ ГЛЕ: ТРА. ЦЕЛЕБРАЕ: И ПРОЗА. ЗЛАТА:
ИЕВ СВЕТРО ВЕСЕ: ЗЛА. ПРЕХВАЛЕНТИЙ ОБРАЗУ ПИ
О. ОТЕ. ЛЕ: ТЕЙ. ИЕ ИЕВ. ОДА. ЕТЕ ИЕ ПОВИДАЕ
ТЕ. ПРИЕ ЗЛЕ: И ЖЕНИЕ ИЗУЧЕНИЕ ЕЙ. ИЗЛЕТЕ
ПРЕЛАУЕВ. ПРЕСЕ ИЕ ВЕЛИКОЕ. ВЕСКРАЕВЕРНЫЙ
ИЕСТЕСТВЕ ПРАУЕ ЕТЕЙ. ЕЛИКОВНЕ ОБРАЗЕ ЕЕ ЕЕ
ЩЕПАЕТЕ ПОЧТЕ. СИНОВЕ ИЕЕ. ИЕ ВЕЛИКОЕ ЕЕ
ТЕЛНЫЕ ПРЕУТЕЙ. ВЕЛИКОЕ ЕЕ ЗЛАТОУСТОЕ

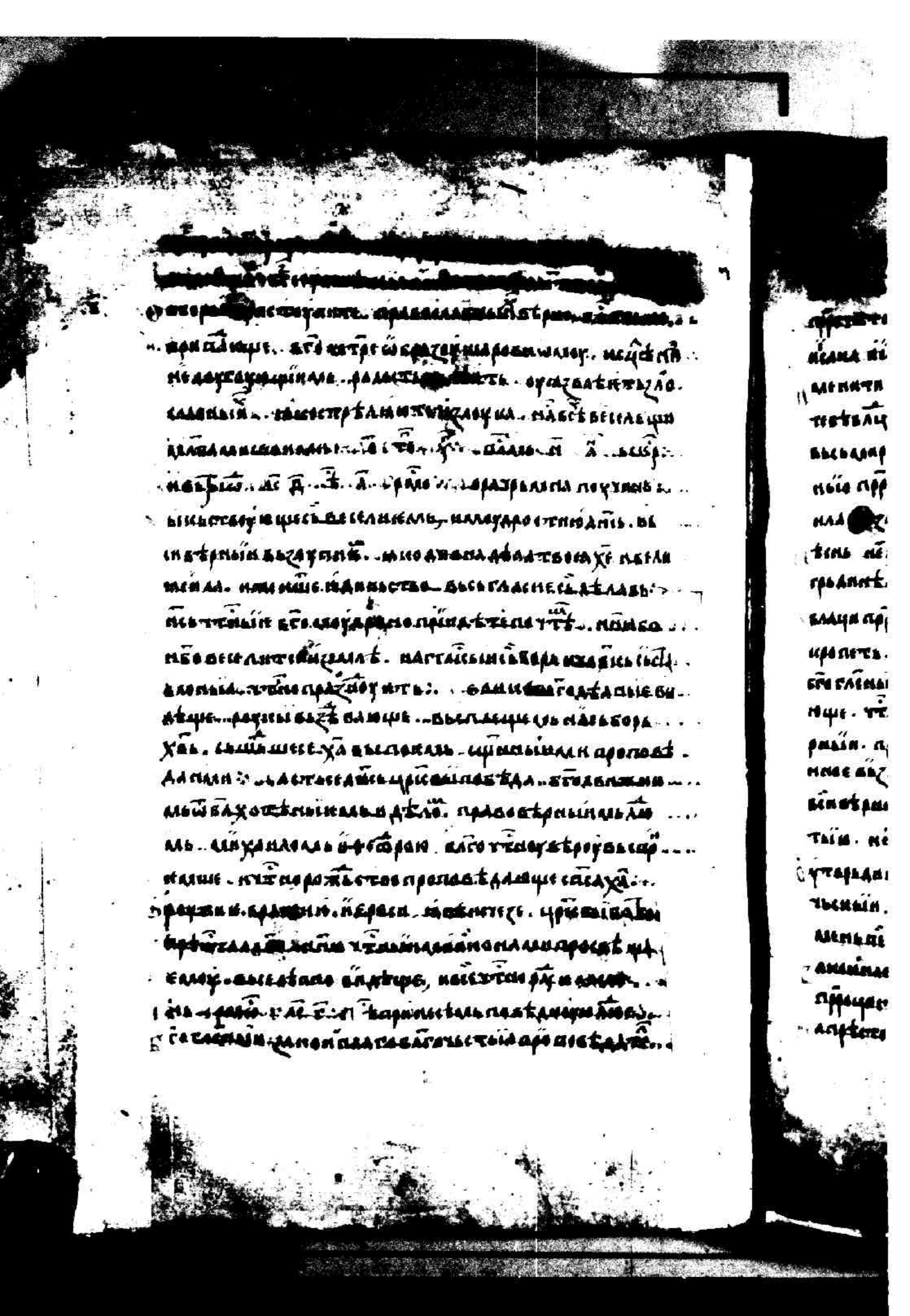

[illegible] ства: г. [illegible],
пророчества: [illegible] [illegible] хвалиця [illegible]
исака и якова. прежде [illegible] патриархи:
алегории превлаженнѣ [illegible] пророчества. [illegible]
тебе вѣцѣ. [illegible] [illegible]
вьсадарь: [illegible] [illegible] пророчьствовацѣ. [illegible]
ныіе пророкы сеоуповѣдаше. [illegible] [illegible]
[illegible] [illegible] [illegible]
[illegible] [illegible] [illegible]
тесь. [illegible] еретика веселиа. [illegible]
грьдинѣи. [illegible] [illegible] [illegible]
блаци пророчьствующіи. [illegible] [illegible]
[illegible]. [illegible] [illegible]
[illegible] [illegible] [illegible]
[illegible] [illegible] [illegible]
[illegible]

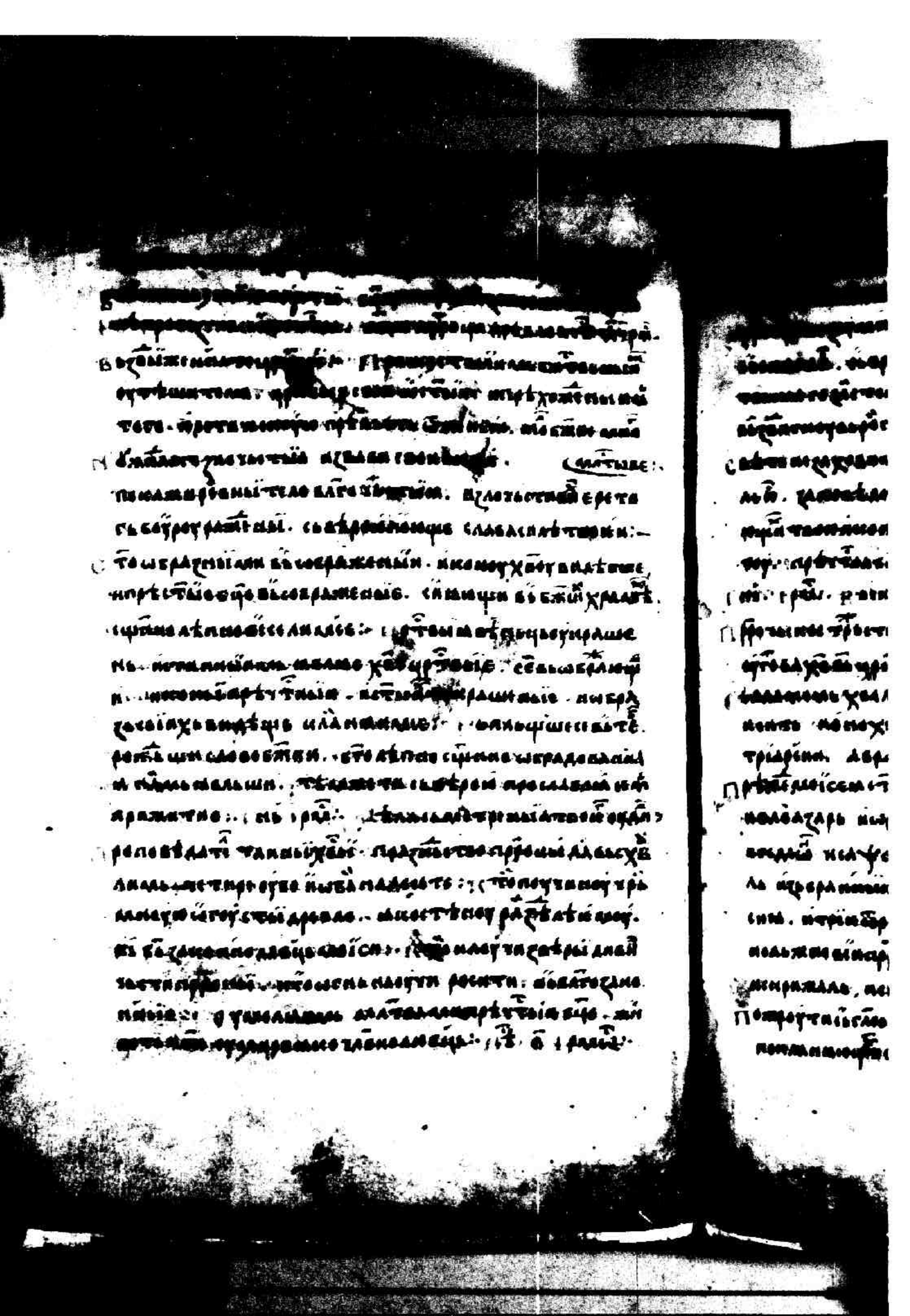

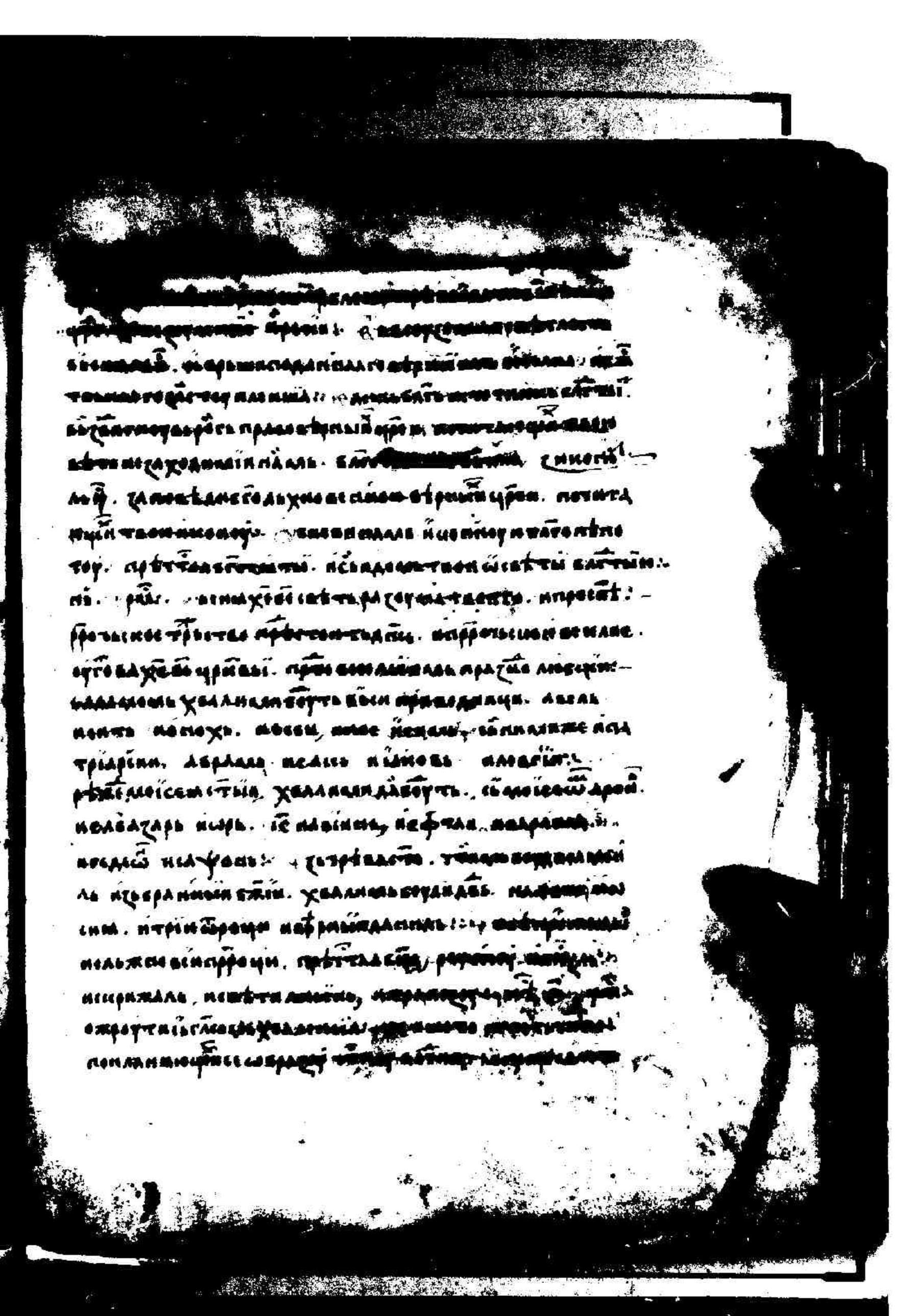

[illegible]

[illegible] ГНЕ ПРИСЛАВЪ. МИЛЕНЪ БЫСНИТИ
[illegible] МИЛОСРДАВЕ ТРИСВЯТЫЙ СЛЫШАЕШИ. ПОМИЛУЙ БЛАГИ
[illegible] СЛАВИТИ ИСПОЛНОУ ТЕБЕ.
ИТЕ НЕСЛЕДОМ ПОШЛАНИЕ ТЕСЕВЫНОУ. ЖЕДРЕ БЛЕСТЕЛЕ,
ПОМИЛУЙ МЯ. ХРАМЛЕ ЛЮБЕЛЕ. МИЛЕ ХРАМЛЕ ДУШЕВНЫЙ. ПОМИ
ЛУЙ ЧЕЛОВЕКЫ ВЫТЕ БЕСЕДЕ. ИЖЕ ПРЕСЛАВЛЕНИЙ. ПРЕ
ПОКАЯНИЕ ЦРИЕ ВЕТЕ. ДАВЫ ТЕ ДАТЕЛЕ ЛЕНЫ. НЕ РАЗО
ИСТАСТЕ ПРОСЯ. ХАВОУ ПАКИ ПРОСЯ. ВЪНИДЕТ
ВЫ ПОБЕДА. ОНЫ ПРЕСТОЛА ВЫСТАВЯ ОБЛЕСТЕВЯРТЕЦЕ.
И ПРЕЩЕТЕ ТА ГНЕВЪ ПЛОТСКИЙ. РЕЗЕ ЧИСЛОУ ПРИ
ХОДЕТ. ПОЛАСКАВЕ ЕЕ ОБНИТЕ ЖИЗНЬ. ПРОСВЕЩЕНИЕ
ПРЕДАТЕЛЕМ ЕГО. ВЪЗВЕЩАЮЩЕ ГЛЫГОЛЕ. ПРОСВЕЩЕНИЕ
ПРОСВЕТИВШЕУ. ПРЕЩЕНЫЕ ТВОИ ЦРЕ ВЪНИМЕГИ.
ОБРАТАСЕ МИЛОСТЬ КРЕПЛЕВАНИ. ТАЛИ ЕНАМ КРЕПЛЕВАНИ
ТЕЙ РЕЖЕ ИЕ ОДЕЖДЫ ПОЛОЖЕНОВЛЕНЫ ИНЕ. ИСПЕЧЕН
ОБРЕСТЕТЕЛНЫЙ НЕТЬ РАЗУМАТЕ ИЕЙ ЕЛЬ СВОЕЙ. СЛАВНАЯ
МАТЕРЬ ЕГО. [illegible] ПАТРИАРХИЙ.
[illegible] ЕЛО ОУЖЕ. ИЕТЕТЕ ЕЩЕ ВЫСЛЕШЕ И ПАПИСАЕ.
[illegible] ВЪПРЕЛЫ СОБРАЛ ОБРАЗОВАЕ. БЖ
[illegible] ПОМИСТЕДАЮЩЕ ЕСТЕ АТ
[illegible] ВЕЛЕ ПРЕДАШЕ ЕЕ. [illegible]
[illegible] ЗАЛЕНЬЕЖИЙ. ПРОЦЕЖИЙ.

[illegible] ѿ [illegible] ѿ [illegible] ѿ [illegible]

[illegible] цр҃ковнаго. [illegible]
[illegible] ѹ҃ [illegible] ѹцѣрлеспросвѣщаемыи
[illegible] цр҃ковь ѿ [illegible] сохраняюще. [illegible]
[illegible] ѹ҃ [illegible] ѹ҃ [illegible] ѹ҃

[illegible]

[illegible] третий. [illegible] царствіе [illegible]
[illegible] крестаеи. [illegible] [illegible]
[illegible] [illegible] [illegible]
[illegible] [illegible] [illegible]
[illegible] [illegible] [illegible]
[illegible] [illegible] [illegible]
[illegible] [illegible] [illegible]
[illegible] [illegible] [illegible]
[illegible] [illegible] [illegible]
[illegible] [illegible] [illegible]
[illegible] [illegible] [illegible]
[illegible] [illegible] [illegible]
[illegible] [illegible] [illegible]
[illegible] [illegible] [illegible]
[illegible] [illegible] [illegible]
[illegible] [illegible] [illegible]
[illegible] [illegible] [illegible]
[illegible] [illegible] [illegible]
[illegible] [illegible] [illегible]
[illegible] [illegible] [illegible]
[illegible] [illegible] [illegible]
[illegible] [illegible] [illegible]
[illegible] [illegible] [illegible]
[illegible] [illegible] [illegible]
[illegible] [illegible] [illegible]
[illegible] [illegible] [illegible]
[illegible] [illegible] [illegible]
[illegible] [illegible] [illegible]
[illegible] [illegible] [illegible]
[illegible] [illegible] [illegible]
[illegible] [illegible] [illegible]
[illegible] [illegible] [illegible]
[illegible] [illegible] [illegible]
[illegible] [illegible] [illegible]
[illegible] [illegible] [illeg

[illegible] ихже и ѿ [illegible] таніа [illegible] бы-
ваемыя. сыбсвидѣніи ѧ ѧ ѣтаніи. [illegible] ѧ
драмскыи ѡбѣтаніе. третїй бѡ ѡбразъ ѥ
желѣніе. ибо чинитеся ѹдобы тебѣ ѹ посланїе на
ѹчаніе. и слѹжити православнѣ ѥ ѣ тронцы:-
ахва. тры. ісирне а. вытріѡ. ле. в. а. ѳ.
ѹ ѥ ѣ ѣ ѣ

[illegible]

[illegible] ѩ. [illegible]

[illegible] ѩ. [illegible]

[illegible] ѩ. [

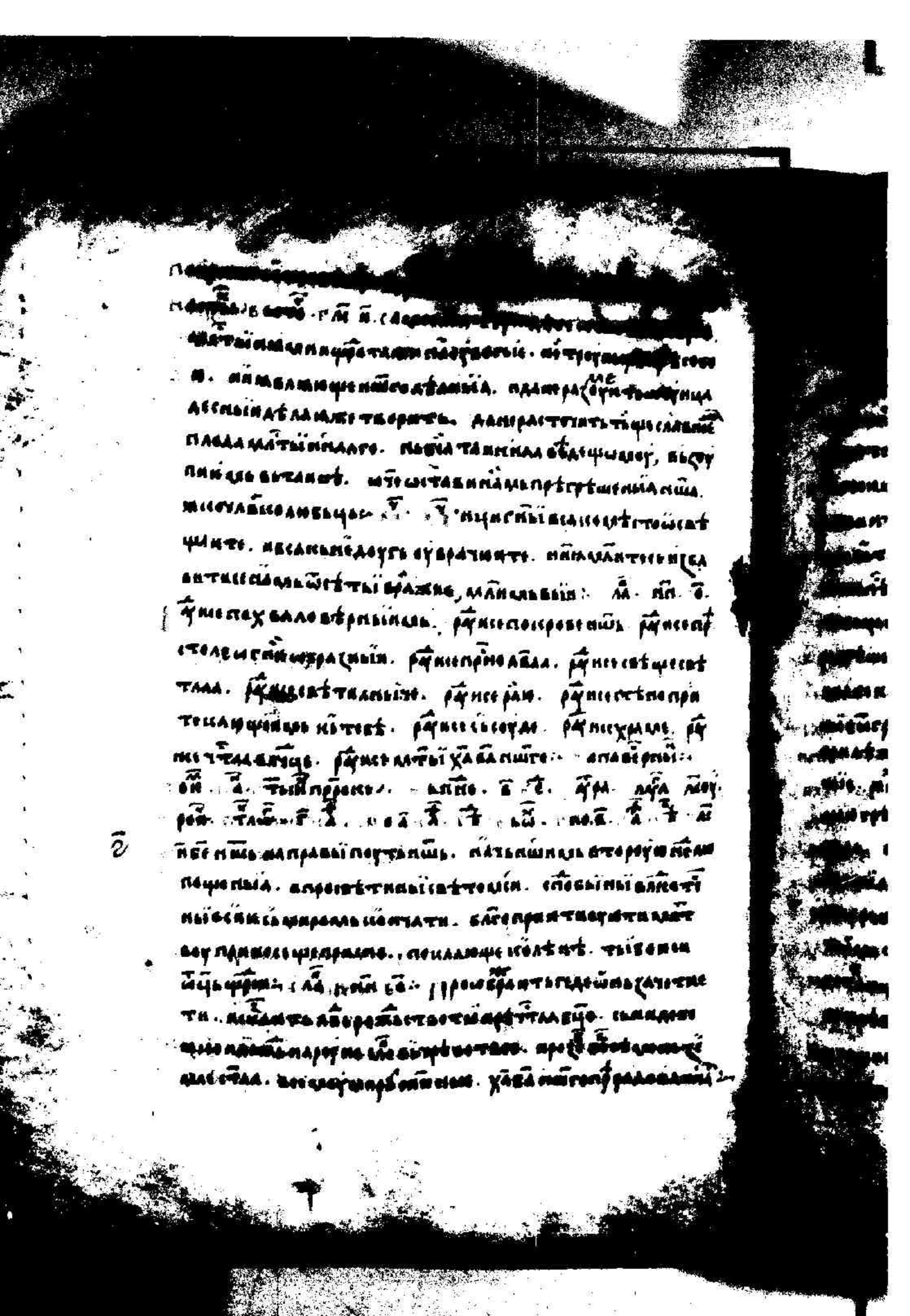

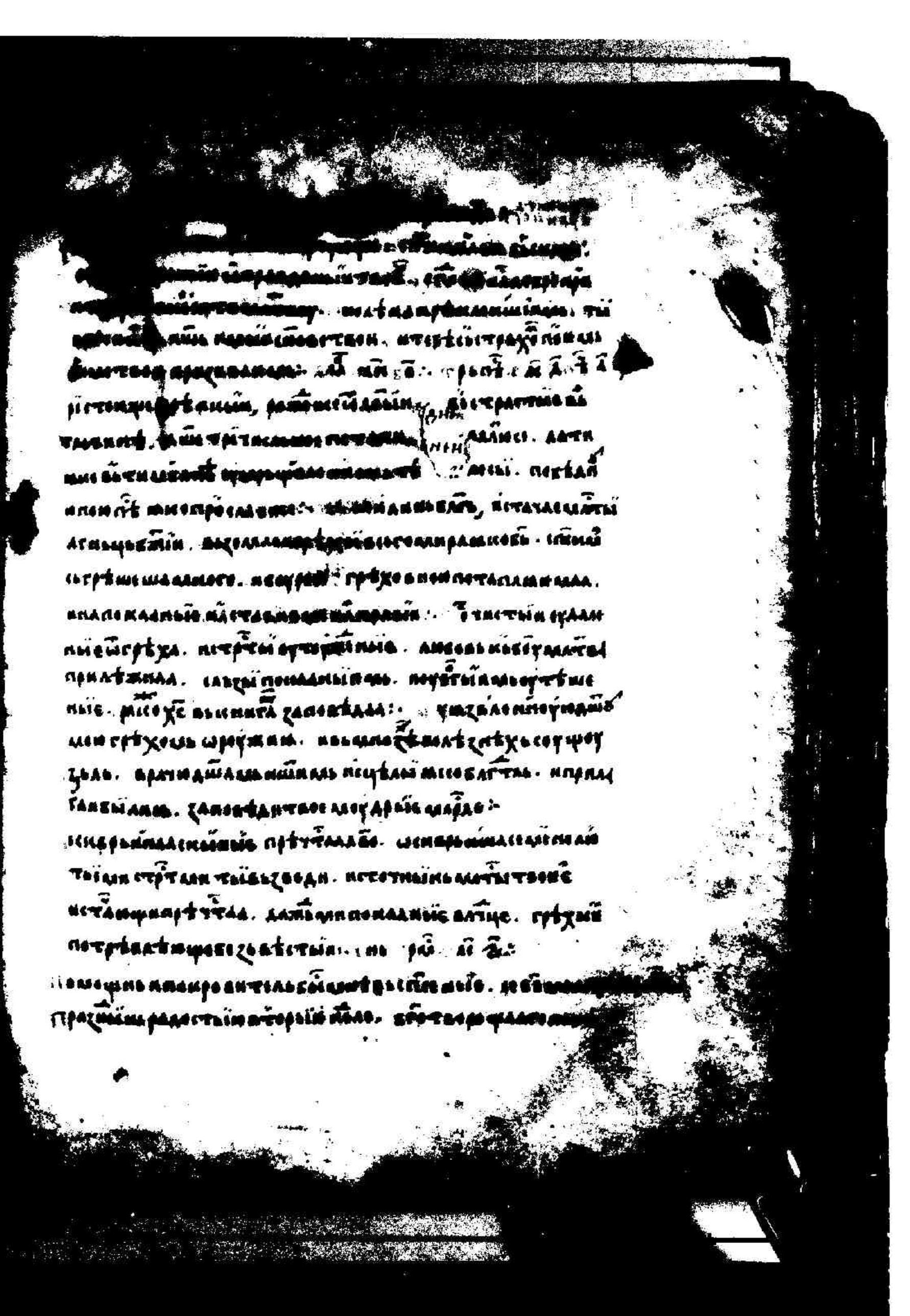

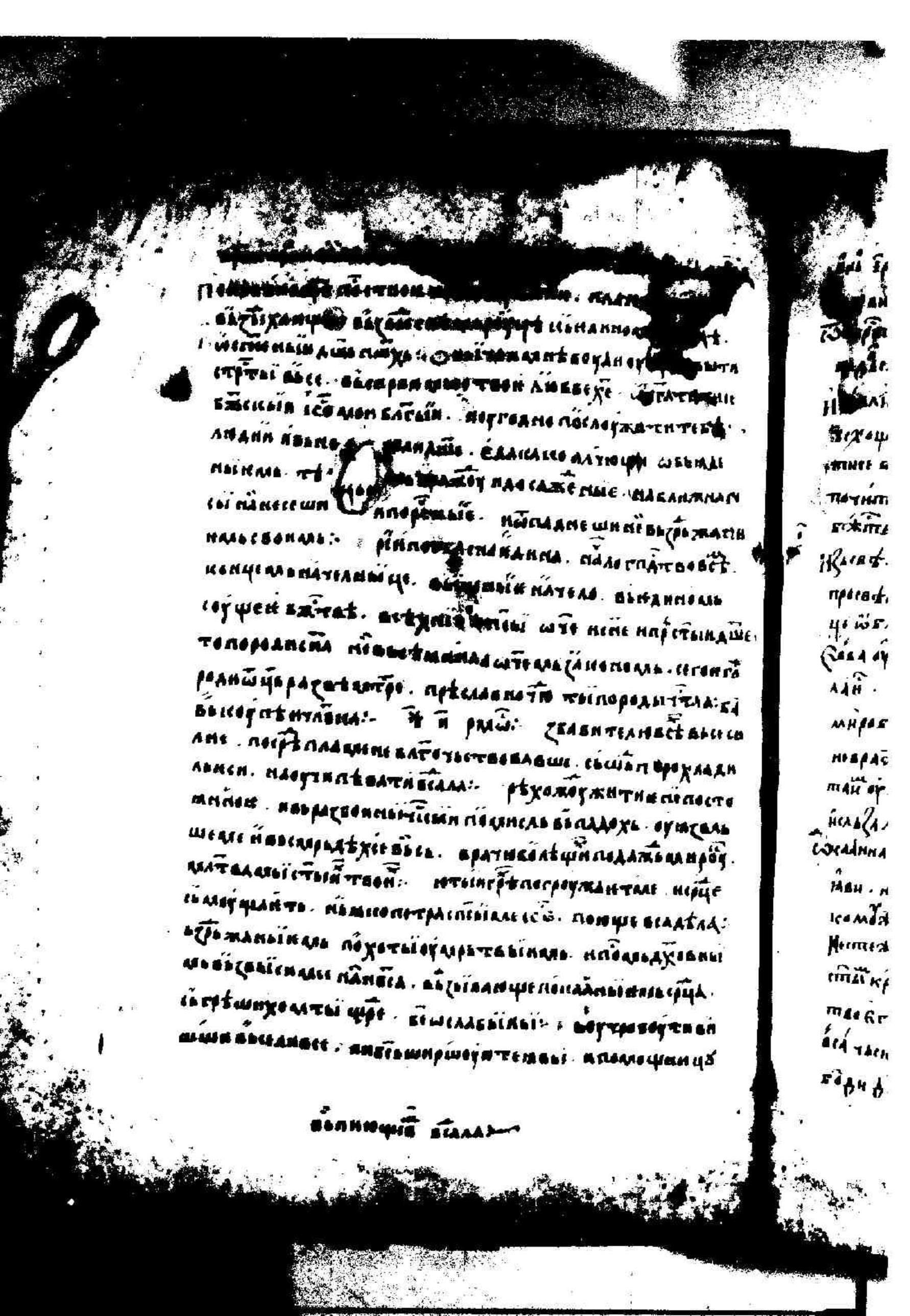

[illegible]
[illegible] стрѣты вѣсе. вѣсеразоумствуютъ любезѣ [illegible]
бжїскыїа ісо[illegible] блгїй. ноугодне послоужа[illegible]титебѣ.
лѣдни ꙗвне [illegible]. ѥдасаѥсе алтющи ѡбьнде
мыкла. тѣ [illegible] ꙗ[illegible]ѹ ꙗдасаѥ[illegible]ые. ꙗбаꙗꙗꙗ
сы пꙗнесеши [illegible]ꙗпорѣтыїе. ꙗ[illegible]ꙗдꙗмеши ꙗ[illegible]ꙗтїи
ꙗльсвонаꙗ:- [illegible]ꙗꙗ. ꙗ[illegible]ꙗтвовѣсѣ.
концеꙗльꙗчїлыꙗце. [illegible]ꙗ. вьꙗдинꙗльꙗ
соуцеи вѣчтаѣ. [illegible] ѡчѣ нене нпрѣстыꙗдше
топородѣсꙗ [illegible]ꙗ ѡтецꙗ [illegible]ꙗ. сегонго
ꙗнѡ[illegible]. прѣславнаго тыпородытїꙗ: ꙗ
высокѣнчлвꙗ:- [illegible] рꙗ[illegible]: [illegible]ꙗвнтелнѣсѣвысо
лне. посрѣꙗдꙗнне алтоѹстовꙗвꙗше. сьшꙗ прохладн
ꙗнсн. ꙗдоуꙗпѣвꙗтꙗвсꙗ:- рѣхоꙗоужнтнесїпосте
тꙗнїе. ꙗвьрꙗсвонсьꙗчїсꙗꙗ пѣꙗнсь вьсꙗдохь. оуѭсль
шеꙗе ꙗвсꙗрьꙗдѣхїе вьсь. вратꙗсꙗлѣщꙗꙗ ꙗедꙗѣꙗ ꙗнрѡ
ꙗлтꙗдꙗыїстыꙗ твоꙗ:- ꙗтьꙗнгрѣꙗ посроужꙗнтꙗе. нрце
ꙗлоуꙗꙗнѣ. ꙗ[illegible]ꙗстрꙗстїꙗꙗсѧ. поꙗще всꙗдꙗ
ꙗ[illegible]ꙗнꙗїꙗꙗ. ꙗохотꙗїоуꙗрѣтꙗїꙗꙗ. ꙗпꙗльдꙗхꙗнꙗ
ꙗ[illegible]ꙗїꙗꙗ. ꙗ[illegible]ꙗ. ꙗ[illegible]ꙗ. ꙗ[illegible]ꙗ
ꙗ[illegible]ꙗ. ꙗ[illegible]ꙗ. ꙗ[illegible]ꙗ
ꙗ[illegible]ꙗ. ꙗ[illegible]ꙗ. ꙗ[illegible]ꙗ
ꙗ[illegible]ꙗ. ꙗ[illegible]ꙗ. ꙗ[illegible]ꙗ

ні ірмосъ гл. 8. Бога вои[illegible] славе. и трегоуті же
[illegible] и не раздѣ[illegible] аки дыханіи и тва. пантелеи:
Зверьстѣи мучителѣ. нерадостнѣ покажи вшемоу. дѣсно
бодѣи и тварь вредѣ. и ни не славлю дръжавоу твоюю:
Славлѣ мудрьство вѣзнемавъ вшемоу. и ни аковладѣ
зехощи добрете. Сапни дьявола вѣзвражаніи ѡбета
тиеи ножьними. и той вѣвкѣ:
Единого бѣ пасоущь
почитаю. и трьнестадѣтного. ни нѣмнѣзмѣнни. пан
ножьтвоуваи єдино. вѣтрѣхъ лицѣ не ѡцѣнѣнъ:
Свѣтлоу трокѣ тѣ прошѣ. ꙗко ѡсвѣти ѡчи вѣтрѣнаго.
просвѣтиже свѣтлосоущьнѣ тмѣ вѣлика. не оправѣдѣ
ще ѡбѣлѣ ставь просвѣти чтаа мирь:
Гл. ѣ. ірмо:
Бѣла оубо и доуга ѡселоушаніа. клѣтвоуеѣ трьнѣ ѡбрѣ
лаи. тѣ же двоицѣ прозѣбѣніемь приношаіа тво єго.
мироблагѣнии процвлавсѣ. тѣ вѣнчаіе:
Но поти се
не вражоующе вѣрни. наслаждѣсе любви нетлѣнѣнѣ. на
таи оубобѣ хлѣбо. божьствѣно напитающе благодѣ.
нельзамѣсльзи оугаіи вѣ боуцѣ ни саудѣ братіе:
Сосаанна грѣшнаа вѣзхнидѣ. свѣтоуи покаіаніемь обра
лаи. ни предарьмандѣ. свѣтилницемѣрна свѣнта
комѣ ѡ имѣна нарицаи подѣ ханіемь ꙗко пиши:
Нетлѣна дѣмніа благаа. ѡскрѣвни рѣзѣ и ножьтрѣіхъ ѡ
ст крѣщенія. вѣтьмоу невѣніа хожоу. свѣтомѣ
тво єго. ѡчаанна вѣща просвѣтѣ:
Ирмосъ
вса чьскаи. всацѣ мимо грѣхи пораѣщенна. тѣ єго
бави дѣво. и же свободитела. вшамь наши. тѣ

бо пачѧ мѧ радоваѧ сеи ѡ[illegible]ластеи вшаго чл҃ка:
ина. зрмо тлѧ. ѳ. бесмено зачатіе, ꙗ҆ко ѣство
неказанно · матерь бж҃ꙗ бе тлѧ прижитіе · бж҃і
и ꙗ҆ко рожѣство ѡ҆бнавлѧеть нетлѣ · тѣмже тебе ве
рнѣ бг҃а невѣстнаꙗ матерь · православнѣ величаемъ:~
Нинѣ пострадѣхомъ ꙗ҆коже вѣрнѣ хвалѧ · ꙗ҆ко же вѣрнѣ
ходѧть · вѣнцы плетоуть подаѧть · ꙗ҆ко ѣдѧть
хе · ꙗ҆ко пріидѣть ѣсеславіе наслѣдѣ соудитеи вса
кому дѣꙗнію:~ Песта мѡѷсеи бг҃а видѣ ·
показа · ꙗ҆ко пламенна ѣсеходителѧ · павлоу
дшемоѧ нѣкоеи теченіе · тѣмже постнмі ѡ҆зла
ба · ꙗ҆ко ѣстоу бестрѣтіа ꙗ҆мѣ ѣсеходителнѣ:~
Вса оуказаннаꙗ сѣмь · вса хѣмоѧ ѣлѣкоѡ ѣсѣ
исцѣлнмѧ · гноенѣіи строуп · нетрѣпѣ ѣлікѣіи
ꙗ҆же ѡ҆грѣхѣмоѧ · даꙗ ѣзлоусліѣшоу · ꙗ҆коже хоще
прекаженѣ · ꙗ҆коже хощеть ѡ҆чистити:
Єдинаго родителѧ · єдинорожденаго · єдина
єдинаго · свѣтъ свѣта сіѧніе · єдинѣ единаго
бг҃а нетлѣ дѣть · гдь єдинѣіи · ѡ҆трицаеи єди
на трѣстаа · спасоставлѧеть:~ Ѡ҆прнкіи
тіатѣ дивитмъ прчтаа, какѡ зачетіе бесмѣ
не пріѣтнаа · рцѣ какѡ дѣвствоѣшѣ · рожѣшѣ зачѣ
мѣ · пачѣ нѣства ѣкроѣ, пріѣмши раждѣемо
моупокленнѣе · ꙗ҆ко бо хощеть ꙗ҆мѣжеть:~
вѣнѣ, в҃, нѣ, по҃, ꙗ҆, наѣтѣ, стра, бѣстѣ, гла, і.
самогласно · по ѣ ꙗ:~ Ѳ ꙗ҆вно ѡ҆рѣжіе

ѝпо моѝсеѡ закона дѣла творѧ.
ѝ ѡ ѻ ж е ѥ ѧ ѕ в ѣ р т в а х ѫ
ра в н и т е л ѧ ѫ. [illegible] ѣ л ю щ е ѥ в ѣ р н ы и х с т о у в ѣ з л ю б и
и м ѣ т е ѣ д и н о м у с ы н у х с у, п р е м а т и в ы и н а ш е
п о м л о р и м с ѧ: ~ ѣ ѯ. б л г а м а ѩ н ы ѣ т в о м е н а г а ц р а. ѩ
ц и ѩ з е л н и ѣ ш е с т р а ц и. н а а г л е с к и ѩ з ы к ъ п о т е ш а
ш е с е п р и ѣ т и. ѡ т е л е с х ъ н е б р ѣ ш е. и с в о и м и с т р а т а м
к и л а т н ы х ъ ч е с т и с т о в е л ѣ ш е с е. т е х ъ м а т в а м и
б ж ы, п о ш л ѣ н а м ъ в е л и п м а т ь: ~ с ѯ а. н и н ы. ѣ
о у ц е ѣ п р е с т и р а т ъ к т е б ѣ. н е в р а н н ѣ и о у с т н ѣ ѡ в р ъ з а
ю н а м о л н и и. и п р и с л а н н а е с р ч н ѣ и с а л ѣ н ѣ м н е л ь н о, н о
г о у т в е н ю п р и т е ю н и п р и с л е д а е с е ч т а а. и п л а ч е с е в а п и
т и. б о л ѣ з н и м о н е ц е н и и з ц е л а н и и, и с ц е л и д а л ь с и м о и
м н е с и ѡ п о у с т и. и м н о г о л ѣ т н и и с т р о у п и м о н. и з б а
в и ѡ в р а г а в н и м и ж е, и н и в и м и и. и в з а н е г н и м и ѡ л ѣ
с т и м о н. д а т и т е м и и с л а в о с л а в и т ъ н е п р е с т а н н ы, т е б е
в е с ѡ б р ѣ т е м н р а в е л и ю м а т ь: ~ [illegible]

С л а в а. е д и н ы с ц а н а ш а п о м и л у и и с о п р е с т ь н е м и.
н е ѡ с о у д и п а в ы п р и с т о д н и х ъ з е м л и б е з р ѣ ш н е: ~
п р о, а, у л с ѡ, к а, с л а, ѯ: ~ б о н ц е н е с т а в е х в а
л е т и и в и с ѣ м е і и с о в и п р е с л а в и т и и: ~ ѣ. к и б ж е
м о и в н и м и м и в е с к у ю ѡ с т а в и м е: ~ ѡ п р ѣ з а. и с а и а
т а к а к о с а т ь г ъ в с і а д е т ь в ъ р ь ѡ н ь. в е с в ѣ
т е с л а в о ю н а з е м л ю, в з н е с т и и п р е с л а в и в ъ т и
ѡ с т а н к ъ і з л в ь. и б о у д е т ь ѡ с т а н к ъ і л в ь и и ж е
в с і ю н е. и ѡ с т а н к ъ и н с ж е в ъ і е р л м ѣ, с т ы н а р і с о у
т і: ~

[illegible] мнѣ
ѣ скарлатоу сиповсѣ ѩдущ[illegible] никрѣпѣ · ѥрлѣ
сковѣ ѡцрѣстить ѡсрѣдиѣ · дхѣ ѡсрѣнѣ ѩдѣ ѡ варно
на, ѩ прѣиждьтаѣ · ѩ[illegible] всѣ мѣсто горѣ ѩ[illegible]
ѩвсѣ ѧ же ѡкрѣтѣ ѥго · ѡсѣнѣ ѡбѣлась бѣ ѩ[illegible]
дѣмоль ѩ ѩ ѩ

Ѡ вьсѣкого [illegible] чл҃вѣколюбивыи чл҃вѣколюбивыи · сп҃и
[illegible] ходатаи · [illegible] застоуплении · при
ѩстьѣ ѥго мт҃ри · ѩ[illegible]ѣно ѥстьѣ ѥ[illegible]
мои, ѥго мл҃ди ѩзбавитинѧ ѡбѣтѧ нерѣи:~
[illegible]ь, гла, н. пѣ҃, а ірмо:~ Б҃ди вѣрѣ ꙗко
ѧ҃ль ѥсь ѣ҃. ѩже дрьжали ѩлѣ скорѣ чрьмнѧ моѥ провѣдь.
ѩсѣ ѩ[illegible]ставлѣ ѩлѣ ірѣкоти своѥѣ ѳараѡнѣ:~
Вѣдѣ вѣрѣ ꙗко ѧ҃ль ѥсь ѣ҃, ѡсѣщаѧ не прьѣѧвлѣ
прѣтно · ѡдѣ ѩвьсѣмоу лѣто · вѣстинно ѡдѣлѧти · и
то, дѣ ѩ[illegible]ль моѩ · вьѩзбавлении стрѣтоу ѩвьсѣнѣ дѣ[illegible]
стѧнѧнїе прѣсѣльщи. ѡ дѣ ѡ братие покѧнїе прѣлѣ
сѣчѧ · при дрьзѣ судїи · ѩ[illegible]ѣтоу ѹготьванїе · ѩвьзѣ
ѣ҃ршѣ ѣ҃ ѣ҃ ѣ҃ щедрѣ · мл҃тивѣ ѩблѣжитдѣ ѩ щедрѣ:~ Ѩ[illegible]
тнаго грѣха · дѣ ѣмоу вьзнѣнѧѣть · ѩ[illegible]ѣ ѣ[illegible]ѣ
сѣщѧющїи · покаѧнїѥмь прѣлѣжно сп҃ѣ ѣ҃ · заповѣдѣ
брашнаѣ ѣ творѣ · ѩ[illegible]ходатаи цоу ѩслѧжѣнїѧ · вѣчнѣ
блѣ вѣрою:~ Ѩ[illegible]ѣскаѧ сѣлѣ · начѣлѣ ѧ҃рхѧгли ѩ[illegible]
прѣстолѣ ѩ[illegible]ластѣ · хер҃ѵ҃ ѩ[illegible] · вобрѧдѣлѣ
бѣ ѡ молитѣ · ѡ поущїи дѣлѣ, ѩ[illegible]трѣ ѩзбавлѣнїѣ
ѩ[illegible]ѣ: ~ Ѩнна ѩ[illegible]ѣ ѩ[illegible]ѣ ѩ[illegible]ѣ
ѩ[illegible]ѣ ѩплащьшѣ · ѩ[illegible]ѣ ѩ[illegible]ѣ · ѩ[illegible]
рожьдѣ ѩ[illegible]ѣ · заѣцѣ ѩ[illegible] · ѩзбавитиѡ
Вѣдѣ вѣрѣ ꙗко ѧ҃ль ѥсь ѣ҃ · ѩ[illegible]трѣ ѩ[illegible]
ѣ ꙗко сѣлѣ · ѩ[illegible]трѣ стрѣтїѣ, плѣтенѣ, ѩ[illegible]
ѣ ѩразоумыхъ · ꙗко вобрѣна вьсокаѧїѣ ѩрмѣ ѣ подлѣ
сѣ ѣ[illegible]ѣрїими, ѩ[illegible] нашѣ ѩ[illegible]

Якоже садъ [illegible] жрьтвоу [illegible] Ѥ: И ѩ ниплаꙗ-
ни ꙗвѣ покаꙗвшеꙗ [illegible] ѡ запрещенаꙗ грѣха ѿ-
ѧсодомитини ѡгрѣхомь пожеже. Вамножьстѣ [illegible]
ланꙁлаймехѣ погѣбѣлѣи: Трепещоу ѩко [illegible]
лаꙗ. Ѥлико єсьгрѣшихъ. ꙗкоть оустрѣщоу, [illegible]
тѣсь страшны. ꙗкоже прѣстѣлноу нелицемѣрнамоу ѩ-
ємоу соудиоу. тѣ пощеднимьтеще дрь. вьчѧ бга хотѧщи
соудити вьсѣмъ землѣ: Прѣвьрьшьна Ѥвина. прѣжде
на трѣнцѣ. трѣвьставна, пьрожьнь очь, ѩ Ѥвиночеви
вѣть ѩзь ѡца ѩходѣи. єже ꙗвлѣ. прѣмодрѣ же и правѣ, со
сѣдѣ ѩ цѣрьства сѣнвеи: И єи ѕрѣнѣ чѣстваго рожьства
мѣтьдѣ. ꙗко бѣ рожьшьи. чѣтцаньшеи же. ꙗко ражаѥ-
и дѣтищѣ. ѩсоушьнїꙗ мужьска не вѣдѣщи. ꙗко же
пачѣ єства. ѩзмѣнь бѣ ѡлѣпна слова бжїе рожьшеи:
Пѣ. ѩ. Ирмо. Бѣзрачнїи дѣтищѣщїи єсѣ ѡтнимь
ѩлеть поправьшеꙗ ꙗхъ. блѣть: Ѡпрабаль Ѥсѣпо
стьнѧша мьзо ѩмца. помнлеваѧсеи блѣвницоу
преслѣдѣнїшоуеи. єсѣ ѩоущедрѣнїе вѣ поѩцнмте:
Ѳуповаимсѧ дѣꙗнїемь, добротѣлнїи пастѣ. ꙗкоже
бѣ повѣ. нарѣвнїи ѡстанїеи помышлѣнїи. вабѣ-
вноу ѩ оулоучїи пищоу: А гѣльцїи чинить мѣть.
апалскїи лїкъ, ѩмчьцїи чинове. ѩ ѩ ѩ мѣтвоимъ.
подѣлъ грѣхѡ. вьсѡставлѣнїе: И єнѣ маргарѣ
дѣца. свѣто поеноенсвѣтїло. непроходимадь
ствица. бѣвьпльщьшїи ѩ. ѩже вѣрнїи непрѣстѣ
но блѣжимь. Нинь, Ирмо Прославлнмаго нагорѣ вьсь

пнѣ

ѡ̓сѣнь ѣй · [illegible] анесѡвнтанноу павльшаго гл:~
[illegible] чл҃вка бж҃ія дрѣ[illegible] нельвнѡ льжатр
[illegible] ашно пріемша ѡ̓слушаніемь · елю внеду
[illegible] дастеф непрѣлестнѣ несінтаѕміа · По
[illegible] ннтелла чтотф · имтрь бестрѣтнѣ чтоуще ·
прѣтеьгорнеллаговѣю цѣлоуѣ · ко єдинѣго бестѡ
поютъ · ꙗко тронцѣ лици чтоуще ѡ̓ чнѣ нетѣ идѣшестаѣ
бѣзначѣлне дрьжаве · цртвьнтвенеллавлнвлвѣ бе:~
ѣдѣ живѣ нетоѣчникь ꙗмнѣ · тѣ же тавнеемтѣ
дѣцѣ · бѣзмоужаво родилаеен · нѣбѣзсмертіа поншнѣ
рніе вадвю вьѣкѣ вѣс:~ пѣ ф. ѣ. і рмо. П рѣславлѣ
нѣго насорѣ ꙗзконодавца · ѡ̓гнѣ нѣсоуѣтнаго · рожьсѣ
прно дѣвѣ · вандше вѣрнѣ стенїе · стѣнмѣ нмлѣч
нимивѣланча ємь:~ Добрѣ по напитаєтьсерца
ꙗлась ꙗрѣль добрѣ вѣтьли бжтвнѣ прецвѣтаѣ ·
ѡ̓ноже вꙗлюбѣмь вѣстѣ дньеѣ · стѣноу пріемлющи:~
ѡ̓трѣхмѣ многѣмнѣ ѡ̓скврьнѣнь ѣсмь · нѣхꙗлнна
ѣ вѣ ждоу ѣ ѡ̓ѣсѣжѣна · мѣтнаѣ своѣ мѣтію помлхнѣ
ѣстѣ мѣтвамнестѣнѣ твоѣ:~ Трѣфтеф ѡ̓кладанѣ
дше · какоѡвѣщаєшѣ сѣдѣ стѣщоу · кѣнетрахѣ
прѣнмѣ · тѣмѣ прѣстоящѣ ѧгглѡ · потащнеѣ пр
ѣ ѣ кончнѣ покаѣнѣ:~ Црьское постло · прѣдѣтлѣ
ѡ̓блачѣ · гороу точнѣ · тѣрѣ оусрѣдѣнѣ, бракоу не
ѣсоусѣнѣ, мльтвѣ двѣ нецѣлѣ стрѣтѣ срцѣ моѣго:~
ѣнѣ, і рмо бѣзвѣлнчѣте, ѣторонѣю мтрѣ хвѣ
ножѣ ѡ̓ѣсѣнѣ дхѣ прѣтѣ:~ стѣнѣ тѣсто постѣ:
тѣй

ѡбѣщаніе вѣрꙋющіе и[illegible]ньскі · наст[illegible]
хъ инехъ ѡтъ[illegible] · начнемъ ꙋбо
ꙋчрнмъ:~ и пріидѣ ѧмонна, тріцѣ мѣсцѣ [illegible]
тъ ѡтсѣ[illegible] ѧ сонадвгнскаго храбра · таісе[illegible]
ірентерскі · таіскенна стентоеѣчтне:~ Шмѧ[illegible]
то тоста · вемѧникастата · дарꙋ єго наслѣдѣ · и
ѡбѣлно вꙋсселѣніе · тоєо вспѣвающе ꙗко на[illegible]:~
Єдина троицѣ наша · слава тебѣ прѣно · ѧ[illegible] кі жда
ка, на єдина єстество єсть ѡцрнень на хвалѣ · три
свѣтлѣнѣіи єдинетвенні:~ в христа ѡлаіта вѣсѣ хвѣра
нѣжера цртвіа небнаго двѣрі ѡтвръзошесе · сущіи на
земли бцѣ дѣа, сьдѣлаі сьпрѣбываніе:~ бьтрь, в.
нб, зѣ, стра, вѣсто, сла, є:~ вѣсѣю дрмлющи дшьмаі
грѣхоу радоста бліи · вѣсѣю волѣщи кьдрачю пріходящи
ѡвръмьлаго, прѣтно · сьстенія вѣнїтнїнѣ · вѣстанї
ноумлѣте лицетоіаанїа сльзьми · ималіо блгоотворенїа сѧ
тианіса ти трасвѣтѣ · дарꙋющи ѡчищеніе ѡ хвалѣ
ніелїимлѣть. ѿ, ѡ[illegible] мніи и добрѣ пострадаше нѣчаіаніе:
мразъ претрѣпѣваше, исоснѣи прѣдаше ся · вдаіпрїіта · пе
ніть сла · прендохѡ сьсрдь ѡгнь нѣдрь · ѿзвидѣні вьпой
мѣтдамнѣ ть толаіна · сла, нина, є ѿ · ѣ лѣ маіми зла
мі ѡмлевой · ѡскарьні · ипомрачнѣ зла · нинѣ вьстрадѣ
грѣховні всѣ, на пріпадаіуще · и не зерадо вразоменїіскаі
и. имално цръ плоіди, ислесо · ѡ[illegible] на блгостнам · ми дапра
свѣтѣ мьѡмрачна · ина стенїтрав · а ьто, а[illegible] пенїна
ча. сла, ѡ дѣно пѣтїі мѣсѣ, мьрѣіи мѣцї сьсрдхо, ипогьбіна
сьстнамнаші · сьнь літа. нелгоѡрадьі ти бьнаша: пр. а
[illegible] · [illegible] · [illegible] · [illegible] · [illegible]

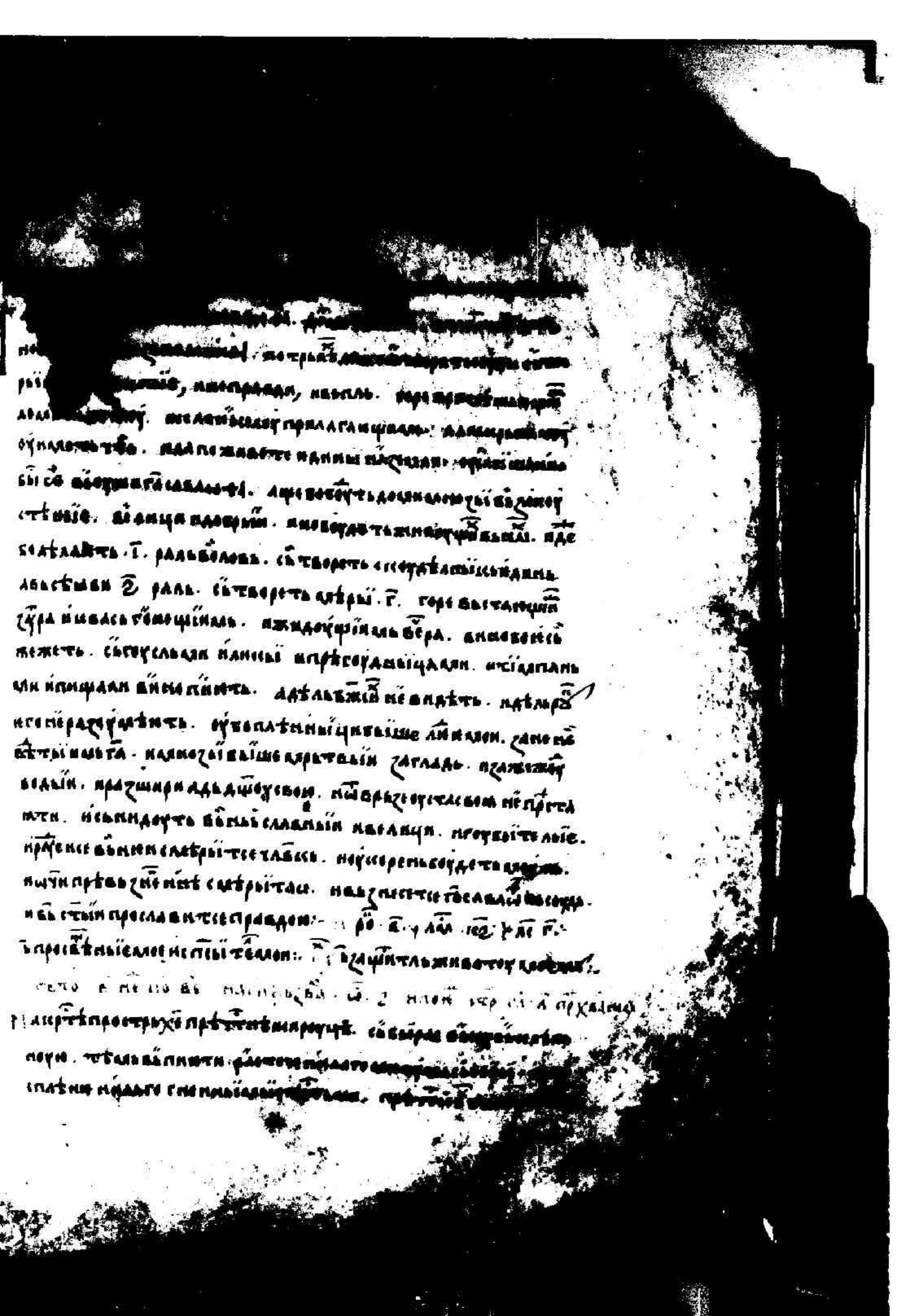

[illegible]

[illegible] пророка. [illegible]

[illegible] прилѣжно быше [illegible]

[illegible] четвертыи плачь

[illegible] глаг. [illegible] вселеноуцѣлѣнѣ. и

[illegible] и

[illegible] и

[illegible]

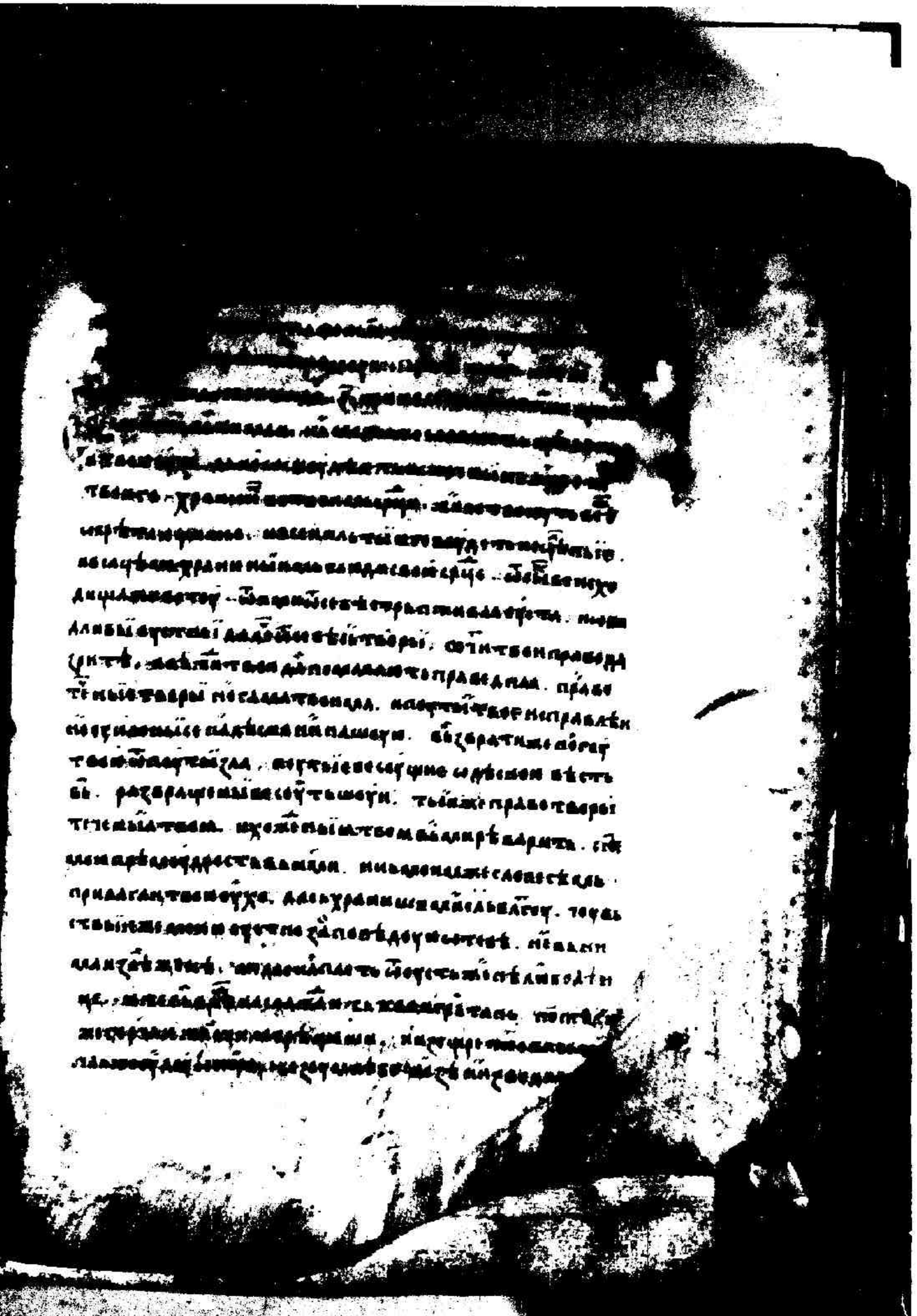

[illegible]

[illegible] сытарыс[illegible]

[illegible] мьлоалетте. аще п[illegible]

[illegible] нелаты вікдь. аще [illegible]

[illegible] ностьін. [illegible]

[illegible] ниміе послѣдь. вьнегаже [illegible]

[illegible] ніе плоты твоя тѣла. [illegible] ако вьспеплвнадѣ

[illegible] ніе. [illegible] ніе ніе

послоушагласа ніа жеціалтеле. ніе вотеціеціаленіе прилд

глоухаміте. вьнадѣвы вьвлісоуладѣ. пеоретцісве

ніе ніа. [illegible] ніе сьсоуд. [illegible]

дѣніе ніе [illegible]. [illegible] ніе. [illegible] ніе

лотьіи пропетеєти. ніе [illegible] ніе

чловіе. [illegible] ніе бедеіе вьребра. [illegible]

проведаціа. [illegible] ніе ніе

[illegible] ніе ніе

[illegible] ніе ніе

[

[illegible] ... ѧ҃ра ѣ҃. [illegible]
[illegible] быстрѣйше [illegible]
бывшее ѡрѣлъ. въ ѹпиваньѥ [illegible]
внутреннѣ. ꙗко прочьскыи [illegible] ѥвреискыи.
бывшее. тѣмже вѣселоглѣдь. слꙗхъ [illegible]
лаѧ. пн. ѳ. ꙗ҃ ѥсь бывшаꙗ агнца. агнца пастыра. по
вѣшеꙗ мрьтва сѣщеꙗ адрѣвѣ. ꙗ҃ дающїи вѣщаꙗше. ꙗко
ѥкыи высилающїи. ꙗко выпоюте же пачеслова сих
ленивинтие. ивелыѥ страсть прѣлагїи. ісꙗ. ѣ҃. лс҃ а ро҃ вон.
ꙗко ѣ҃ прочиꙗ ꙗко ѹмрьтвыѥ. ѹмрьтвыи вобраза
ꙗ ꙗко ꙗ ꙗко ꙗ. ꙗ ꙗко ꙗ ѹмрьтвыи
ꙗвленыи ꙗ. тѣмже ꙗ ѹмрьтвлѣ ꙗ ѹ ꙗ ꙗ
ꙗ. бысть ꙗ ꙗ ꙗ ꙗ ꙗ. лѧ. пн. ѳ.
ꙗ ѹсобрꙗ ꙗ, тесꙗ ꙗ ꙗ ꙗ. сѣщїи ꙗ
твавесѣщаꙗ адрѣвѣ. ꙗ ꙗ ꙗ ꙗ. что
ꙗ бысть ѥвреискыи вселенныи ꙗ. ꙗ ꙗ ꙗ.
ꙗ ꙗ ꙗ ꙗ ꙗ. ꙗ ꙗ ꙗ ꙗ ꙗ.
ꙗ ꙗ ꙗ ꙗ. лс҃ а ѳ҃ [illegible]
ꙗ ꙗ ꙗ ꙗ. ꙗ ꙗ ꙗ ꙗ ꙗ.
ꙗ ꙗ ꙗ ꙗ. ꙗ ꙗ ꙗ ꙗ ꙗ.

ѹрѣсѣ ѡсїи ꙗ
ꙗ ꙗ ꙗ ꙗ
мѣньи ꙗ

[illegible]

[illegible] ІЕРЕЙСКІЙ ЛЬДАРОВА: ТЕЖ ПОСТАВАЛЬЧИВОСТИ

[illegible] ЧЕСТНОСТЬ ТАЙ ВЕЛЕЛЕПШІЙ. СЕ БЛАГОПРИЯТНОЕ

[illegible] ПОСЛАННЫЯ. ЯКО ПЛОДЫЙ ИСПЕЛЕНЫЙ

[illegible] ДЕЛЬ ГНЕВУ СЕРДЕЧНЫЙ СЯ. СЕ ОБЫЧЕ ПОПРЕТИ ВЕЛИЯ

РЕ. И ТВОЮ ЕСТЬ ТЕ ОУТРЕТИ ВЕЛАДАСТЕЙ. ЯКО ЕЖЕ ЕСТЬ ВЕ

ЗЫГНЕЙ. ПОХОТЕЙ ВЕРОВЕ БЕГУЩЕЕ. ИЗЕЛЕТЕЛЮТЬ ВО

ПРЕПАСТЬ ВЕЛАДАЩЕЕ. ВЕЗЫГНЕЙ ГЖЕ ИСЕЛЕЖИ ЗЕМЛЯ СЯ

СТАВІИ:- ЕЙ. РЕЛЮ. ЛЕ Г. УТВОРЬДИ СЕРДЕЦЕ МОЕ ОГНИ

БЕЗЕЛОМЕЛЕ. ИЗЕЛЕЕ ЕЕ РОГЕЛОМ. ТИСОВЕ СТА ИЗЕ ПРА

УТВОРЕЙ ГНЕВЕЦА ОСТАТЕВОЛЕ ЕСТЕОЕ. ПЕРЕЛЕСЕЙТЕ

ОТЕЕ ПАСЕЕ САЛОУСЕЕЕ. ТРЕТЕ ТВОЮ ВЕЛЕ ИЗЕ ЕЕ

ЛАЕЕ ВЕДАЩІЙ. ИЗЕЛЕЕ ЕЕ ЕЕ ЕЕ ЕЕ ЕЕ ЕЕ ЕЕ ЕЕ

ЩЕ ВЕЕ ЕЕ ЕЕ. ТРЕЕЕЕЕЕ ОЕЕЕ ЕЕ ЕЕ. ГЕЕЕЕЕ

ЕЕЕЕ. ГЕЕЕЕЕЕ

[illegible]

[illegible]ленныи. разрѣшенїе [illegible]

[illegible]ды чювьскоумїе. [illegible]

[illegible]ныи [illegible]. [illegible], [illegible]

[illegible]ли ютьныи. [illegible]

[illegible]. [illegible]

[illegible] бѣ [illegible]ла. [illegible]

бжїи силаи вьсачьсла. дѣвьстїи плачючьи [illegible]

дшоуалою: ив. рл. лс. ышьшлаго ісоуса ісрѣ

ишьїнаи вьхла. бжїи исилою ивльшлаго сеса. сщенныи

хвалителюе иерѣвь: [illegible]ѣ, иалжепоуплаи вьнди

нельчастьразбоиникь. бгословы вьпи. поклѣнилаи ги въ

твоемь срѣтѣ. иго чьтыи вьшьшнїи иеалдрдвьи:

ьїи оуставленїе иалалаьнїе ожрьжїи. вьзарацилишихе.

сїнзїилельнїе, ожрьзаншїганыи. вьже вьходеще

твоеи сестрѣ моуже жить приоуцилелеь: [illegible] рѣсхвьнаде

жївьѣ. прѣпитыи сеаельтвоеаи наставленїе. тьхо оу

чинюе сповьїи добрїилельстеаь. непьїаи ожльїнаеи прѣ

грѣшеныи: вьще ли неповедь поклонилсе. иаухоустало

вьидинеелисоущьствѣ. неилельно говоуще времьїнаи

оустьїи. славьвьшьїи ьоу пазїалилдрь вьтлвцѣ:

рочеражїи ожи исаїи дѣтвоуюшиеѣ блжсиаа. тако

великаа истрашнечїе. вародилаеи вьпльщеилаесе

[illegible]. [illegible] рл: [illegible] иеамесныи источьи

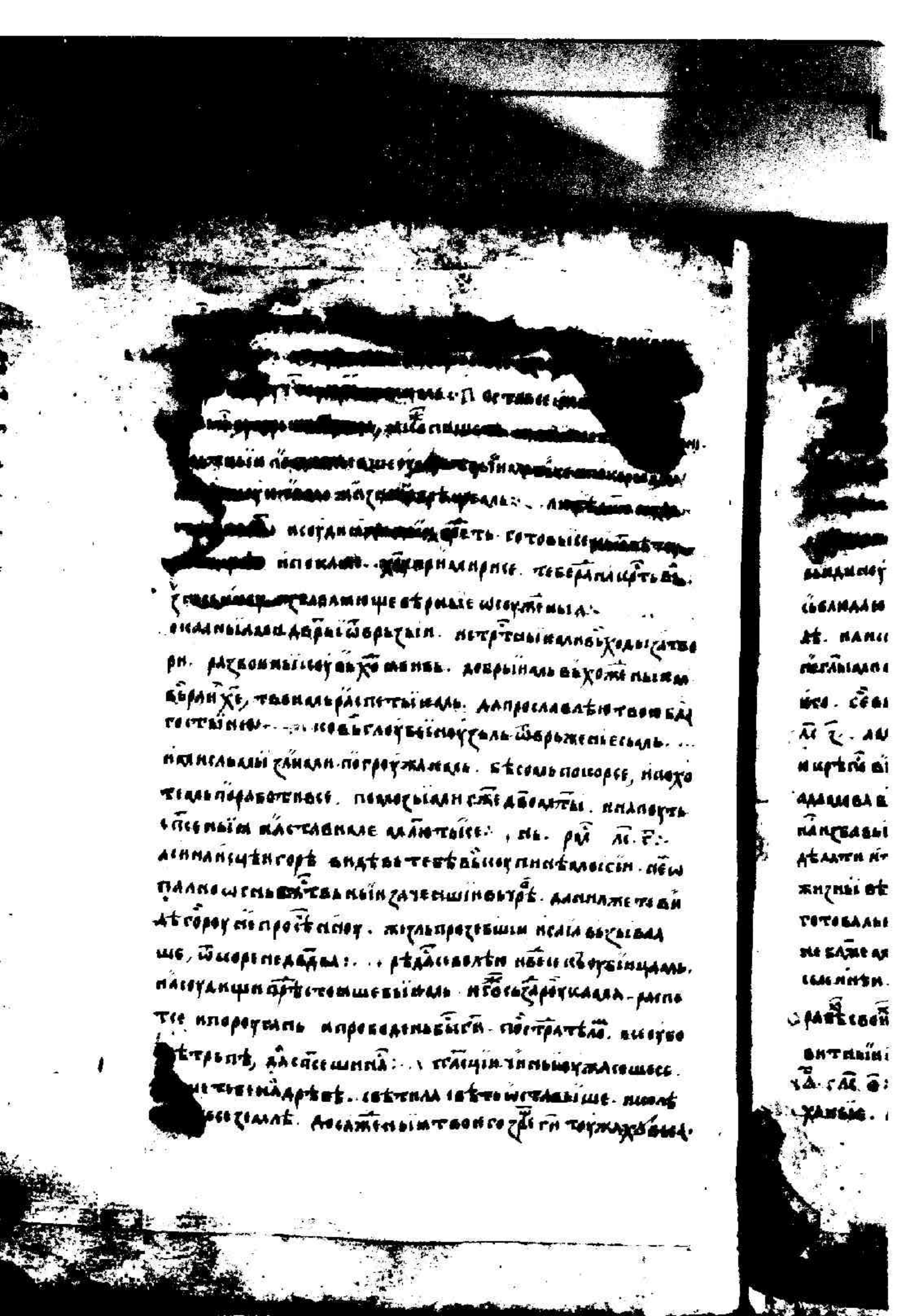

[illegible] ѥсꙋхо, ѡ[illegible]

[illegible] ѥ. [illegible]

[illegible] ѥ [illegible]

[illegible] ѥ [illegible]

[illegible] ѥ

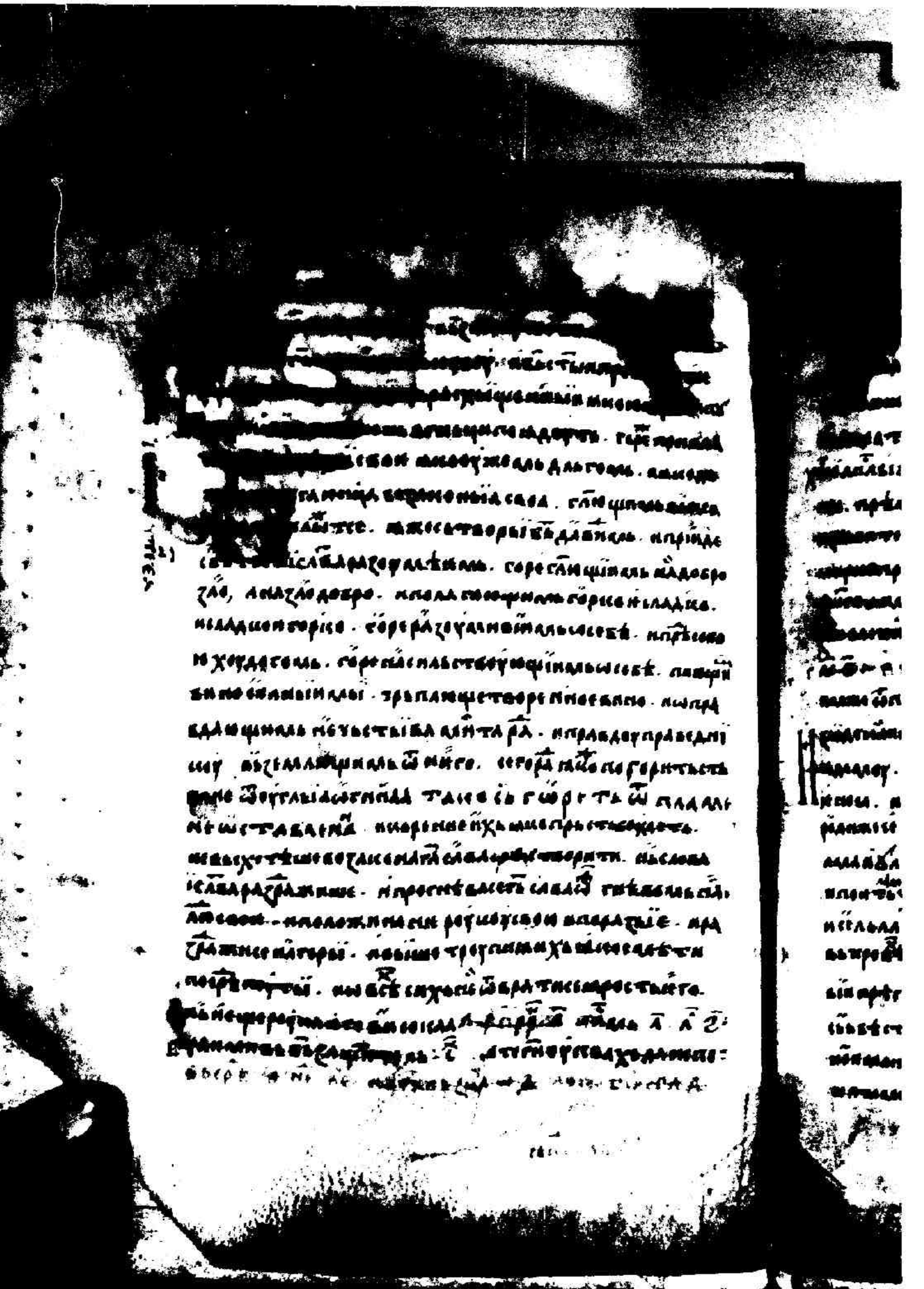

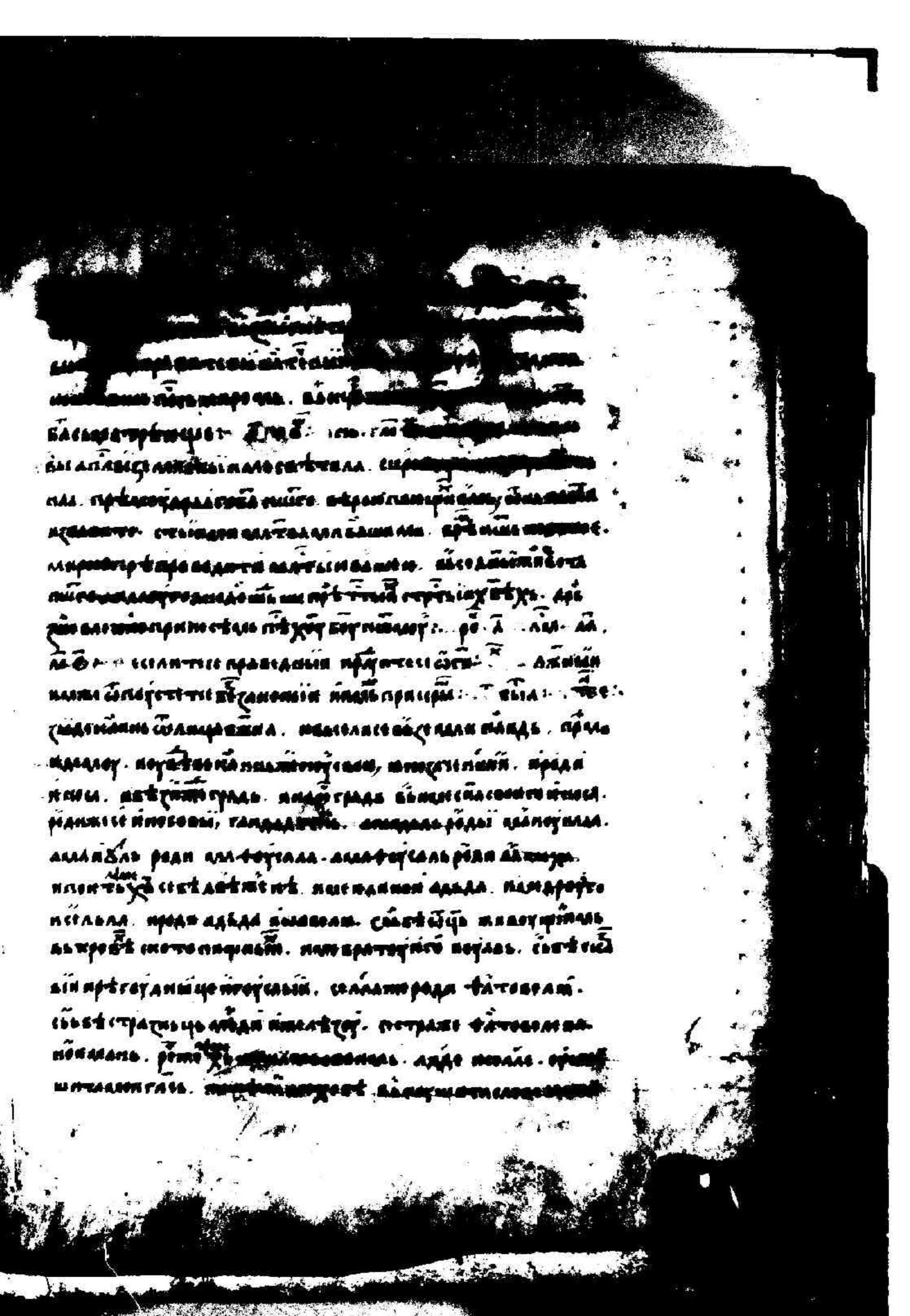

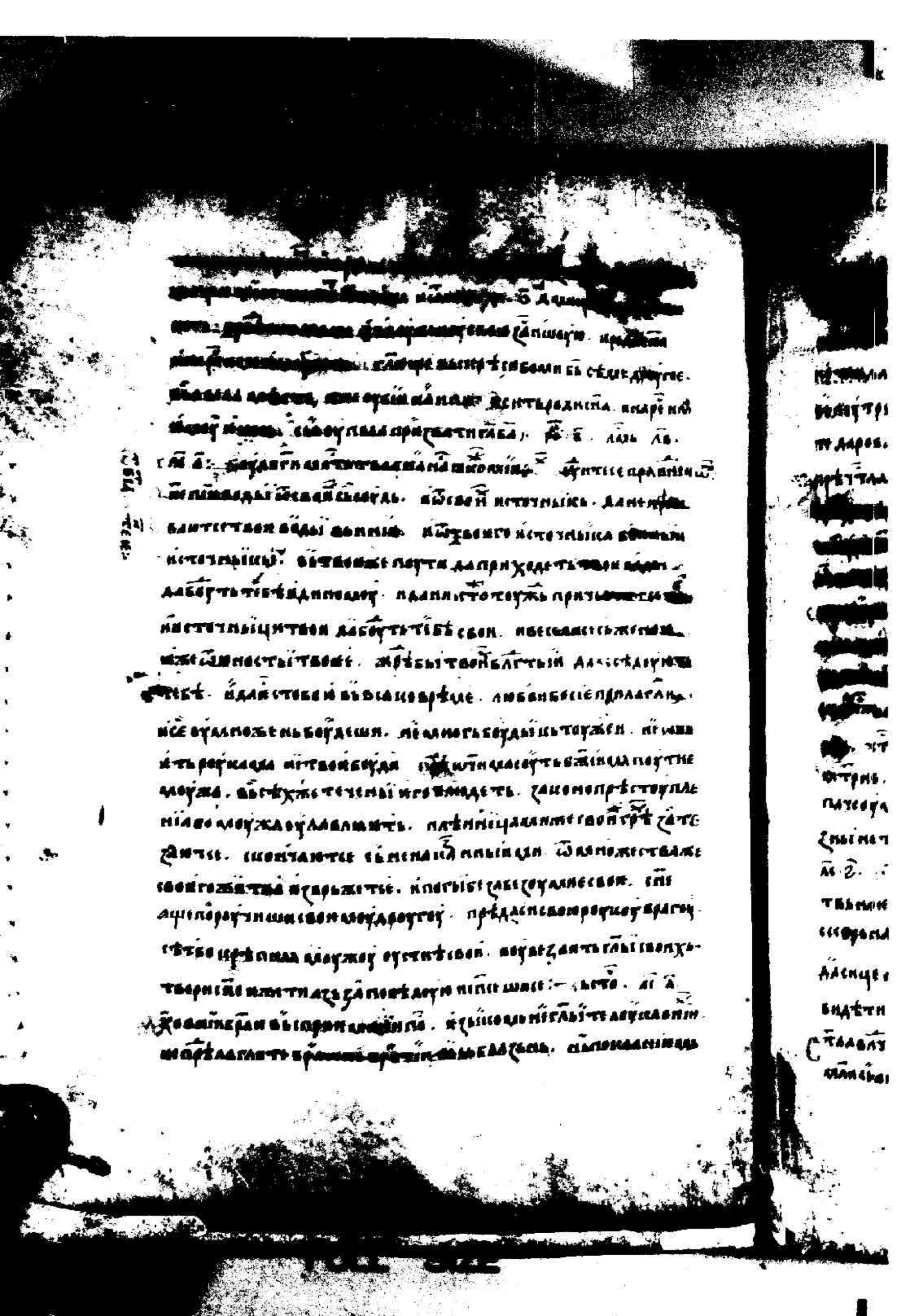

[illegible]

[illegible] ПОТАЙНАЙ, НЫ НЕВОЛЕНИЕМ ОВРЕЗОВШЕСЯ [illegible]
БЫВОУТРЬ БЫВШЕ ДРЕВЛЯ ВОТНАЛАГИ НАСЛА[illegible]
ТЕ ДАРОВАТИ ДОШАЛЬНОШНАЛЬ ВЕЛИКОЛЕПИЕ [illegible]
ПРЕТВАЛЕ[illegible] ЛЕПОТЕ ОБЫЛЕ СОВРЕ[illegible]
[illegible] ПЕЛОЦЕЛОВАЕ [illegible] ДОШОУМОНОЕ
[illegible] ДАЛЕ
[illegible] ВЕЛИКОЕ, [illegible]
[illegible] ТИХЕСТИШЬ. [illegible] ТЕ ОУПОСТЕЧЕНЕ
[illegible] ТЫ ГРЕХЫ НАШЕ ЯСЕ ЮДИНЕ. ДА ТВАЛЕНЕСТЬИ
[illegible] ОУ ЦАРЬ ЦЕЛЕМОУ ЮДИ ДОШОУ СТРУТЬ
[illegible] ТВАЛ ПРЕНЕПОРЕЧНАЛ ВЛЕЦЕ ОЖИВЫИ. ПАКОДЕ ЖЕ ВЛЕНИЕ
ОТРИЕ. ИЕЖЕ НЕ СВОЕЖАЛОУ ПЛОЦЕЦЕ. ТЫ ЕЖЕ ДАЛА РОДИЛАСЕ
ПАТЕОУДА НЕВЕЛЕЛА. СЛОВЕ ЕЖЕ ОТЕЦЕ ОЦЕУ ПАХОВЕ. ЖИ
ЗНЫ НЕТЛЕНЕНЫЕ ЧИРЕВЫ ДАЛЕЦЕ. ИЕЖЕ ЛЕЛЕЯТЬ. ПА. Ѣ
ЛЕ Г. ИПРЕТОМЕШЕ ГРОБОУ. ПЕЛЕТЫ ЕЖЕ ОУДИ ПАЛЕ. ЕЖЕ ЕЖЕ ВЕ
ТЕЖЕ ВРЕ. ИЕЖЕ ТОЧИТЕ ЕСЕ ОБЫ СРЕЦА ВЕЖЕ. ПАОУЛЕНЕНЕ
ЕЖЕ ОБРЕЛЕ ДОШЕВНЫЕ ЦЕЛЕ. ПРЕСЕБЛЕНЫЕ ЕЖЕ СТЕНУ ЖЕ ДЕТЕЕ.
АЛЕЦЕ ПОЕТЕЕЕ ЕЖЕ ЕСЕ ОУГОДЕЛАТИ. ИПРЕТЕЕ ЕЖЕ ЕСТЕ СТРЕТЕ
ВИДЕТЕ ИЕЖЕ ЕЛ. ДА ТВАЛЕНЕСТЕ ЕЖЕ ЕСЕ ПАЛЕ ДА ИРЕЖЕ ЕЕ ЕЕ
ТАЛ ВЕЦЕ ХЛЕБ НАШЕГО ДАТЕ. ЕЖЕ ЕЖЕ ЕЖЕ ТВОРЕЦА ЕЕ ПУТЕ ЕЖЕ
ДА ЕЖЕ ЕЖЕ ПЕЛЕ ЕЖЕ ЕЖЕ ЕЖЕ ЕЖЕ. БЛАГЕ ЕЖЕ ЕЖЕ ЕЖЕ, [illegible]

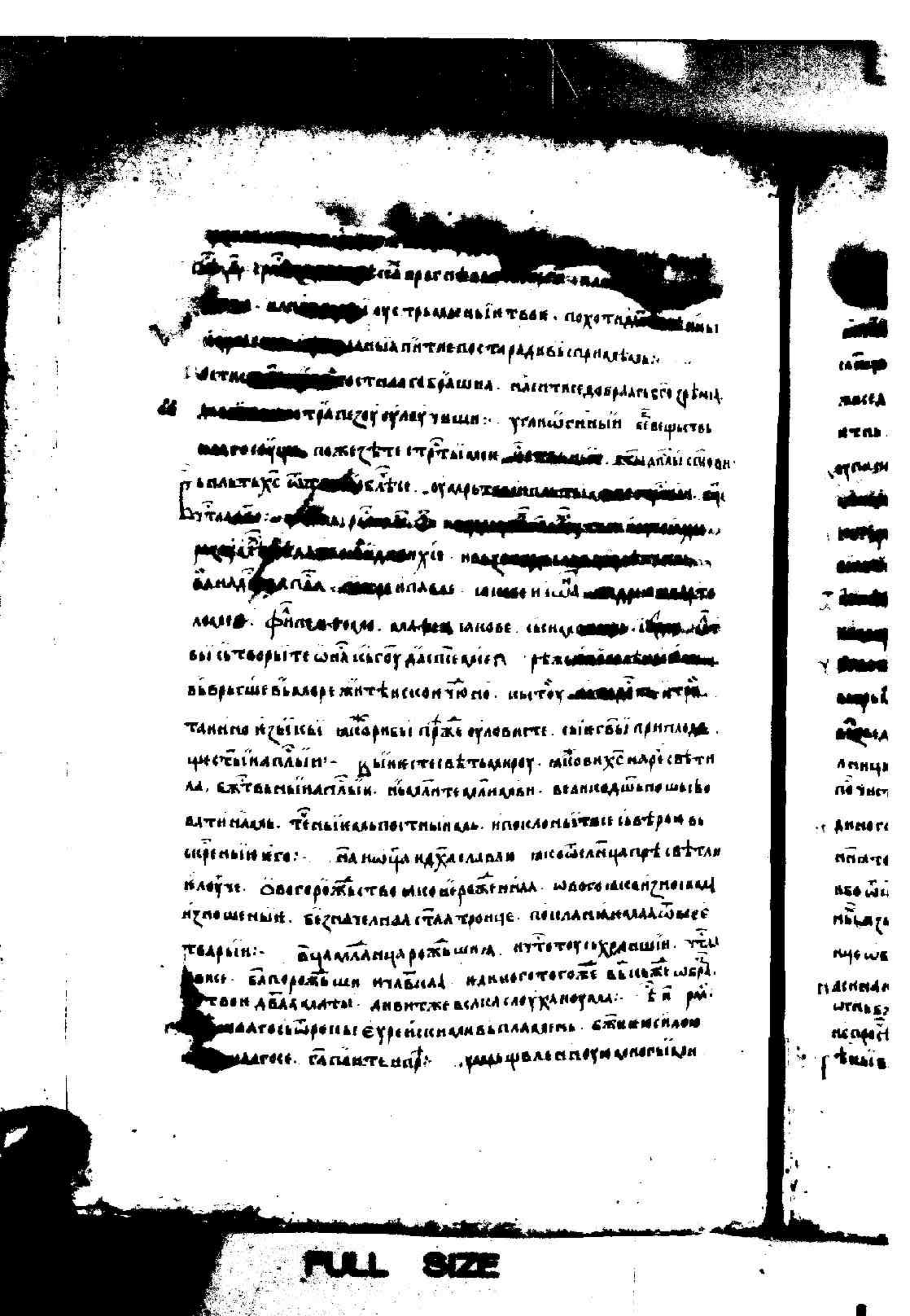

FULL SIZE

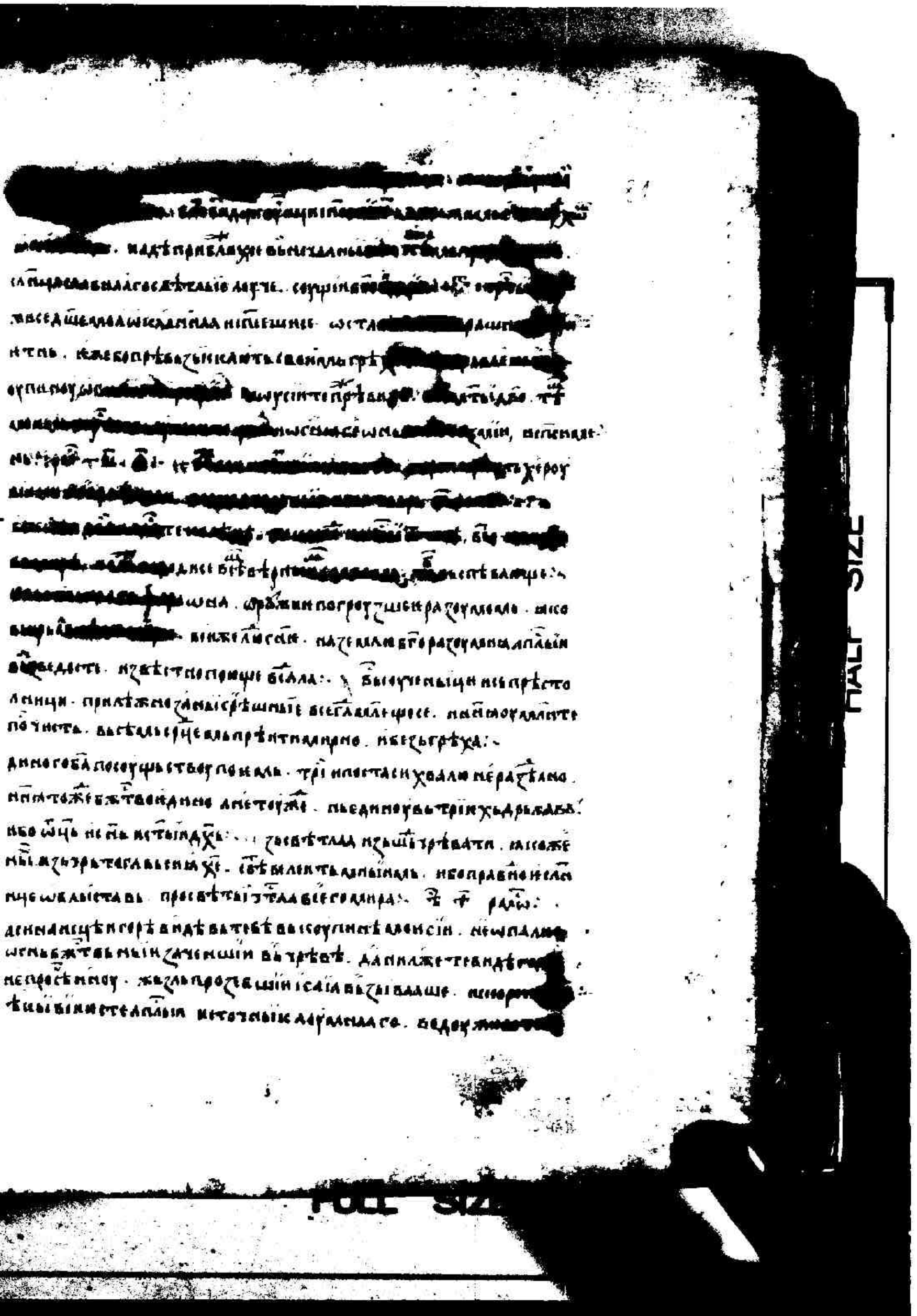

FULL SIZE

[illegible]

[illegible] ХЕПРѢАЛАТЫБЕ: АПАСЫМАНЬАЛАНТЬ
ТІ. [illegible] ЧРЕЧ. АЛАТЫ [illegible]
[illegible]
[illegible]
[illegible]
[illegible] ПЬ. РАІ. АІ [illegible] ЕСЬАЛЕМАНЬ ХАТИН [illegible]
МНО. МТЫБЕЗАЛОУЖАБЕСТАЛѢПРИЖИТЫЕ. [illegible]
ШЕНАВЛАЖИТЬНЕСТВО. ТѢАЛЖІБЫНРОДНЕГОНІВЕСТЕУАТРЬ.
ПРАВОВѢРНОВЕДНАЖДЕ:- ЬАЛПРѢМНЕБЕСАЛЬТМНІН. ЖЕСАГЕ
ЛЫБЫПЛЬТЫІСЛОВА. ЖДИНОГОБЫЖИВОТѢНОЕЩЕ. ПРИБѢГКО
СТЕЖЕЩЫІ ВЫХВОУВѢРОУЖДНОУ. ПРѢАЛОУДРЫНВѢТИЕ. МИСО
БОУЙ ШЕЛНЧАЩЕРАЗЕУАЛОЬ. БЕОБЛАЖЕНЫНАПЛЫН:-
ПАЛИДХЕВПЕН. КЫЦРѢЛЬ НІСЫСНЕЛЬ НЕЬБЕСТВОУЩЕ ІЕЖЕ
ТЫСНЕБОЩЕСЕ НІКОГНА ПНАЛЬТА. ПРОГНАСТЕ ВСЕСОУЛЬТЬ.
НЕПСАНТЕ ЗЕМАЛЬНЫІН. БОНВЕДНСОУЩЕ БЖІН АПАЛЫН:-
ПОТЕРЬ ВЕРНСАЛИ ШІНОВАННЫІН. НОАЛЬ ПРЕПОВѢДАНЫКА, НЕ
[illegible]ЛЬОУЧИТЕЛЬЬ. НЕПАЗЕБѢШВА СЫРОУНДНІШЕЛНІЕ.
[illegible]ТЕ ПРИЛЕЖНО. ДОБРЕСИЛНѢНАЛЬ ШЕСТВОВАТЫІТЕНІЕ
[illegible]: [illegible] ДИНОГОРОДНТЕЛА. ЖДИНОЧЕДАЛЕСПАСОУЬ.

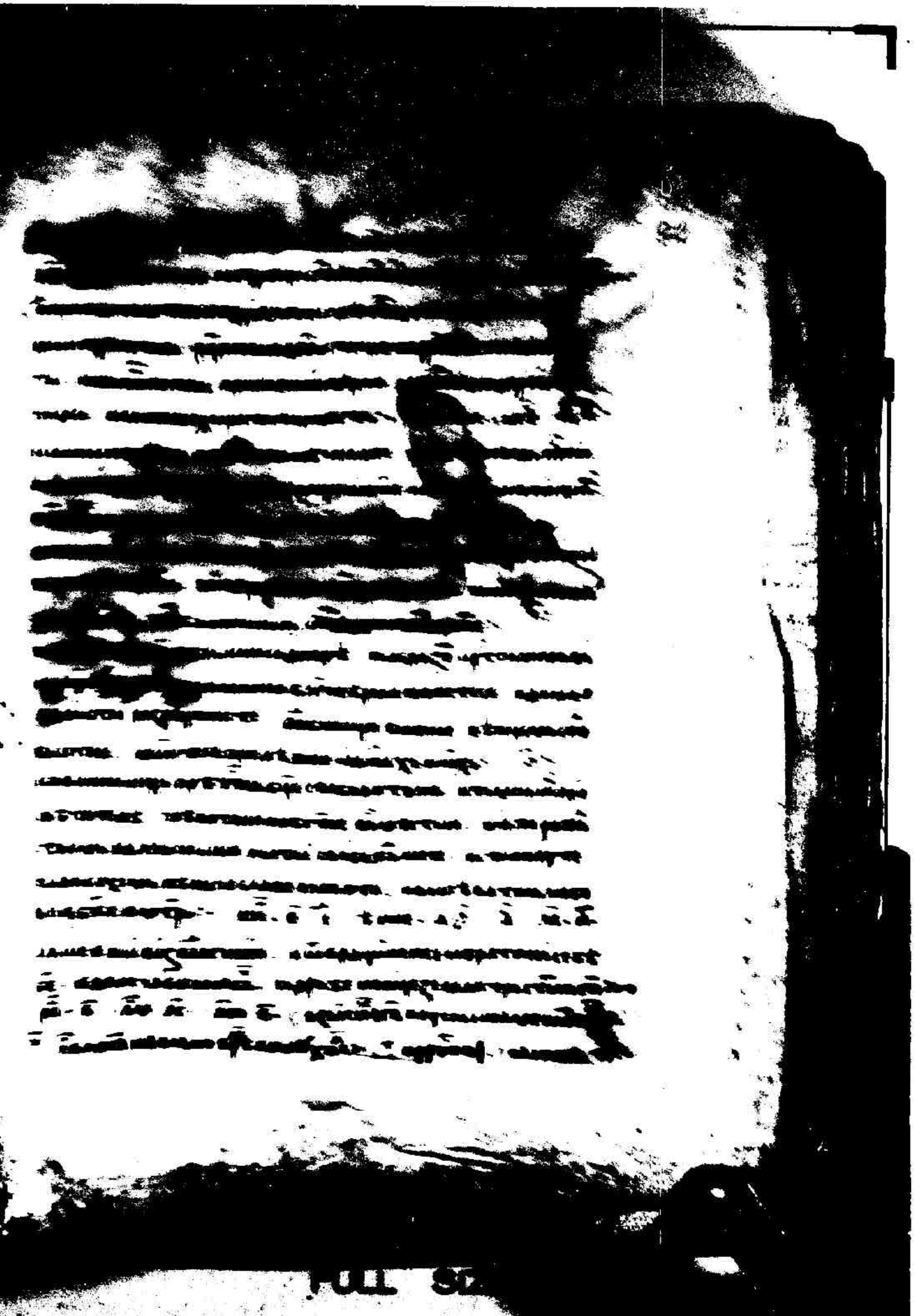

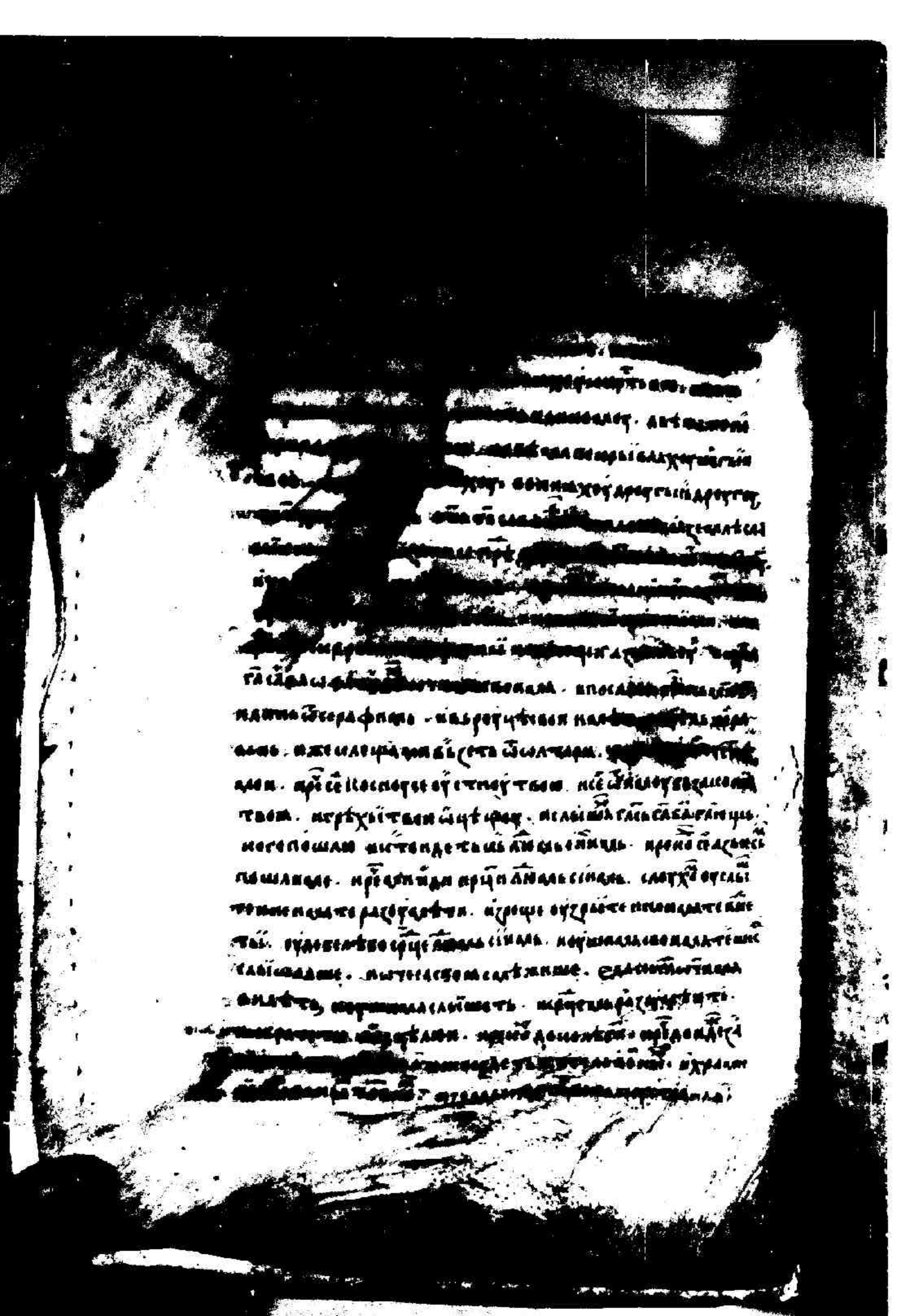

[illegible]

[illegible]

[illegible]

[illegible]

[illegible] ꙗ ꙗ ꙗ

[illegible]

[illegible] страшнѣ. [illegible]

[illegible] ісоуса шоуслоуи

цемыіе [illegible] ѡ[illegible]. [illegible] [illegible]

[illegible] ѡчистителе. [illegible] хоу[illegible]:

[illegible] [illegible] [illegible]

[illegible] [illegible] [illegible]

[illegible] [illegible] [illegible]

[illegible] ѹ[illegible]
терң ба҃ нашеоттоуи: ⸬ вперѹ[illegible] ѹ[illegible]
ѹтлоуѣ[illegible]. бѣсовьнаѩ[illegible]. стра[illegible]
падь. [illegible] ѹ[illegible]. [illegible]
[illegible]. [illegible]: ⸬ остоаль тѣлесе бѣ҃ ѣжаныѩ
аѹ҃а. [illegible] [illegible]. [illegible]. [illegible]
[illegible] [illegible] [illegible]
[illegible]: ⸬ [illegible], [illegible], [illegible]
[illegible] [illegible]. [illegible]. [illegible]
[illegible] [illegible] [illegible]
[illegible]. [illegible] [illegible]
[illegible]: ⸬ [illegible] [illegible]
[illegible] [illegible]. [illegible]
[illegible] [illegible]. [illegible]
[illegible]. [illegible].

[redacted] ѿ вѣнцемъ бѣстоуи.
и ѿ ѣ[illegible] ѣ[illegible]ти. вѣтрѣнцемъ ѕрѣцьствѣ. ѩвѣ ѡ[illegible]ѣ[illegible]ѣ
кажѧнѣ. ѯ[illegible]ѣ[illegible]ѣ. ѯ[illegible]ѣ. ѯ[illegible]ѣ. ѯ

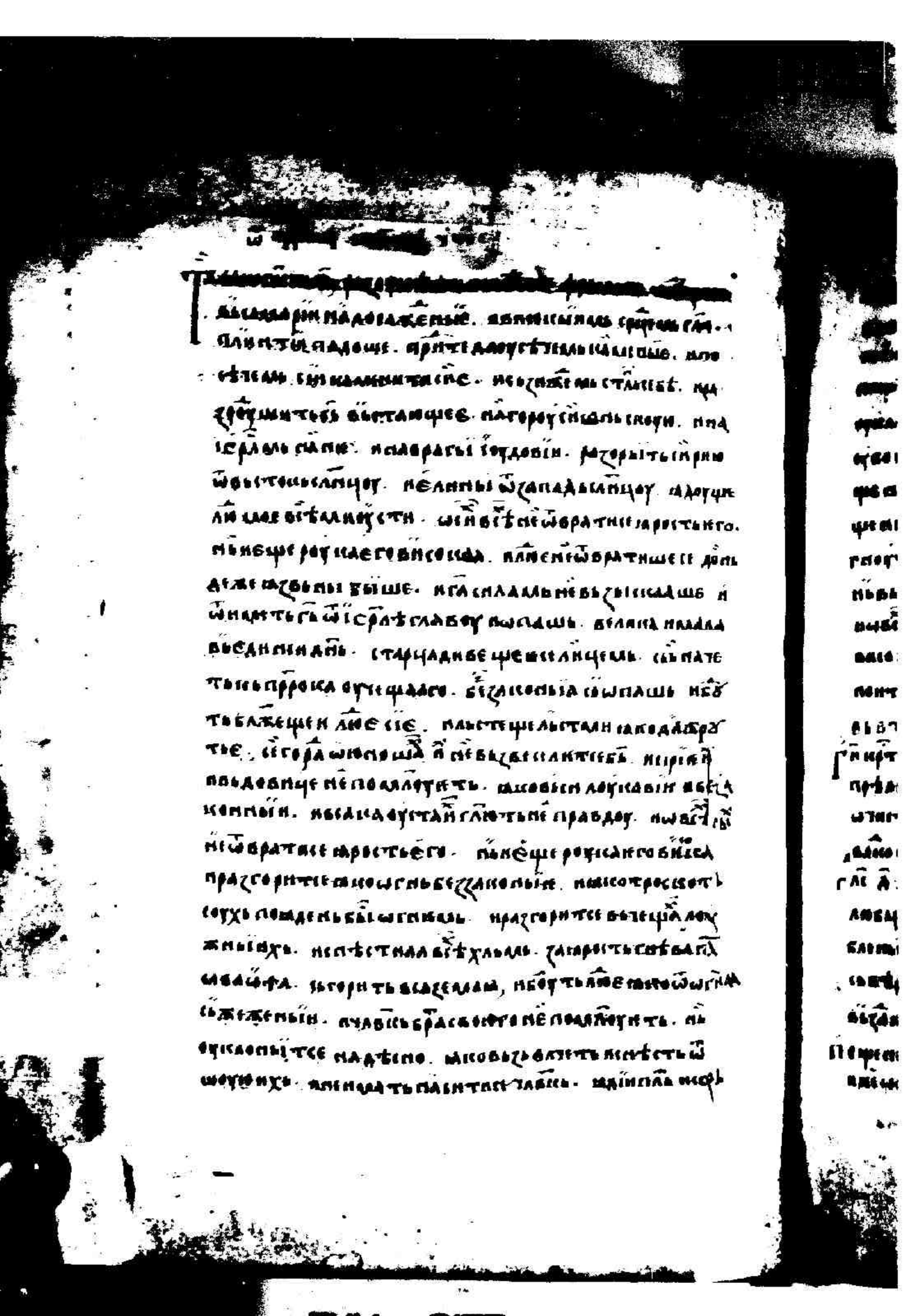

[illegible] ваша нарицаемый. яко описуяше [illegible]
плинтие падоше. приде доуствительнаго. яко
отець сынаи [illegible]. не [illegible] стлеть. да
[illegible] бытающее. погоуснаше [illegible]
[illegible]. [illegible] [illegible]. [illegible] [illegible]
[illegible] [illegible]. [illegible] [illegible]. [illegible] [illegible]
[illegible] [illegible]. [illegible] [illegible] [illegible]
[illegible] [illegible] [illegible] [illegible]
[illegible] [illegible] [illegible] [illegible]
[illegible]

[illegible]

[illegible]

[illegible]

[illegible] четвертый. [illegible] милосолюбець.
[illegible] пр҃. в҃. ѹ҃ал҃. ѧ҃ѕ҃. ст҃. в҃. [illegible] ленъ пишь и
[illegible] с҃ [illegible] радованый ѩ҃ль все ѥзеллє-
[illegible]. [illegible] тыи ивъседоль ѹ҃ твои высокъ
ѥ. [illegible] бородѣ сѣль праведна прѣлаиои. и
[illegible] четвертый вьстаньсеовои. ѕ҃. исѣдаль. ѩ҃ужьсо
соль иженьскый. [illegible] четвертый двое двое. ѩ҃
жьскый соль иженьскый. [illegible] ѩ҃ицьсѣтый утый. ѕ҃.
и седаль. ѩ҃ужьскый соль иженьскый. прѣлетѣтисѣ
всенѣзаали. [illegible] ѩ҃ицьчетвертый двое двое. ѩ҃ужьски
соль иженьскый. нещеводнеи. ѕ҃. ѩ҃ѣзнавожьдь ѩ҃
ѩ҃ѣзаллаю ѧ҃ дни и ѧ҃ нощи. и потрѣбли всаскодни
жещеѥ ижесьтаворы, ѡ҃лнца всѣе ѥзеллє. ѡ҃ ѹ҃лвска
досеотаа. исьтворисѧе всаелиа ѕ҃ аповѣдаеѧ ѩ҃
гьбь. пр҃. в҃. ѹ҃аль. ѧ҃и. гл҃. а҃. ѹ҃сталоѧ вьѕлю
прѣлоѹдро. ѹ҃слышьтесѧ вьсе ѕ҃ ѹ҃ при тѣ.
[illegible] послоушаналисе, и блажьбоудеши. блжь ѩ҃ѹ
ижепослоушаньтьлисе. и ѹ҃лвсь ижеѩ҃ѹ ѣ҃ лисе хра
нить. бѣ прилоѩ҃ дѣрѣхьы ѩ҃ѹ. стрѣгилоѩ҃ подво
ньходь. исходьбоѩ҃ исходьживота. и готовлѧ
тѣ хотѣнїе ѡ҃та. и ѩ҃ѕрѣшлѧщи вьлисе, чьтвоѹю ѩ
свидѣтелоѹ. и ѩ҃ѣлѧ ѩ҃ѣ ѩ҃ѣ ѩ҃ѣ ѩ҃ѣ любьїть ѣ҃ѣ ѣ҃ѣ.
Прѣлоѹдро ѣ҃ ѕ҃ сѣ ѣ҃ ѣ҃ ѣ҃

[illegible]

[illegible] трапезоуалие ижнаемеоудете. въ
[illegible] ражоуалие. [illegible] ихъ дѣлаженіе. но
блаженіе [illegible] обрѣтаетъ. [illegible]
чьстьіи [illegible] алчоуще. [illegible] даже насыщ
бить ся. [illegible] праведоуда не ѣзлоукоуіте. да
праведоуда оубіеу и прѣлоудрѣ не будеть. [illegible] же
праведника оу и прилоужить приимати. [illegible]
дрестьіи страхагнь. [illegible] разоумъ. аже раз
оумъ [illegible] пеллящлемьіа соуть багаа. [illegible]
барьітвомь ямого пожнесшадѣ. и [illegible]
лѣ жиотоу. [illegible] глаа
цатеи [illegible] писавадтьі [illegible]. живатеи
[illegible] приестьіхе ѡбрадѣ. аще [illegible] по
ложеніа ѡпадо блоудне пожнеть. и [illegible]
ихъ даровъ, и [illegible]. [illegible]
мене. и же [illegible] блгованьсѧ [illegible]
[illegible] и [illegible] плѣтаніе прѣтрьпѣть. [illegible]
[illegible] [illegible] [illegible]
[illegible] [illegible] [illegible]
[illegible] [illegible] [illegible]
[illegible] [illegible] [illegible]
[illegible] [illegible] [illegible]

[illegible]

[illegible] ПОМЫСЛЕННЫМИ. НЕ
[illegible] МЫСЛЕННЫМИ ПРИСТАВО
[illegible] ЖИЗНЬ
[illegible] ПРИЧЕСЕНИ ПРИЧЕСЕНИЕ. ОУПО
[illegible] ПРИЧЕСЕНИЕ
[illegible] ПРЕДАНЬЕ
Б [illegible] ПРЕДАНЬЕ. СЕБЕ ДАНИЕМЫ ЧЕСЕ
[illegible] БРАЖИЕМИ. ИСПОВЕДАНИЕ
[illegible] ПРЕСТЫЙ. ПЕСЧЕРЕ ХУЛЕНИЕ
[illegible] ПОДАЖЕ ПОСЕЛЕНИЕ ПОДАЖЕ. ОУТВЕРЖЕНИ
[illegible] ЧЕЛОВЕКОМ ЧЕ: [illegible] ПОКАЯНИЕ
[illegible] РАЗРЕШЕНИЕ ПОКАЯНИЕ ПРЕТРЬПЕЛЬЕСИ.
[illegible] ПРЕТРЬПЕЛЬЕСИ. ЕЖЕ ЖЕ РОЖЕ ЕСИ ПОТЕРЕЩИ РАСТРЬЗАЕМЕСЕ. ЕЖЕ
[illegible] ПОКАЯНИЕ ПОКАЯНИЕ ТВОЕ. ЕДИНЕ ПРЕ
[illegible] ЧЕЛОВЕКОЛЮБИЕ. ВЪ ЦЕРКОВЬ ИЕРЕЙСКИ ПОКАЯ. ВЪ
[illegible] ПРЕТРЕШЕНИЕ: И НА. Ѣ. А. Б. ЕСИ ПРЕ
[illegible] ПРЕСТРАНИЕ СТЕЧЕНИЕ. ВЪ
[illegible] ПРЕТРЕ. ПЕСАЛИЕ ИЗ
[illegible] ПРЕЛЕГЫ И КРЕ
[illegible] ПЕДА
[illegible] ЕДИНЕСТВА ИМ
[illegible] ДНИ: ДАЛА ЕСТЬ ТВОЕ
[illegible] ПРЕСТРЕТЬ ПРАЖЕ

[illegible]
црьтыи помысли: - т рьпѣць · гл҃ · с҃ · ѣ · ї · ра҃ ·
утаржеными на тѣ надѣющеся. оутаржаѧсѧ цр҃ьствоуе.
ежестежа утѣшенїи цр҃ьдїи: (брасїимаемїи паради
распетоалеу. оуларьтыїаль бїїпльтьскые оуды. бысо
ѥсть ньмлтвѣ · ньмлтвнїи · т рьсоанїкгрѣ потрѣбыи.
рлпетїиальтаеалогїи. трьнеоные клїслыи помышле
ныалеего исстѣцїи. оуѣтлаеисеѥ трьсовныинѣнцѣ: -
ьвроужнашесе поплислы поалаля. лобѣдальсо постаи,
протывные. свѣсьскїи чины. сплеисртаеи, зощищаем: -
альтисе и: тѣтѣ преднисе сло. насадныеепрѣтоалѣеѣ.
исьлшѣповленые прѣдне. алрднарацрыи исправлые: -
нь · рла · лс в · утѣрдыи на сьсобою ги. дрѣво оуалрь
блеи прѣтрѣшесныа сиша- нетрахьтвои вьсадїи вьсрдцнаи: -
вонживотворещїи сѣть. на лїсные ньсные. ньсные.
тѣлесо протнвлаесопроианые. хвалитесе собѣ вѣсилы: -
рѣвеи ртное плоприносеалїровыи - оживлѣе мисеное.
ежеелїи высушающе, осьдарьтыїхъ исьвлѣеалее -
лѣтьсртеаа прѣвьсиалрду. наежтьсьноуисѣрть щрїи
призиваюци. на лвѣсѣны вѣрно пошаеныїтисеслесьи: -
ренцикдаисоньобразь лица славли - сонца исна нахо
дрьлаеи бѣтьсеи. цѣтоуощисобожисобьединоальсь: -
всьствоты тѣлестрасеошисе. бьбосїиеѣ халь вьтаи
уиисе. прѣвѣ ѡощаржѣеиа - ни тѣтѣ бьпослѣдиѣ.

[illegible] ѡгнѧ сѧвысерѧльѡсе. ѩже блгочестивѧ
прѣстѧщеѥ ѩмоше. плѧлеѩлѧже неврѣжеѥнныи. ѥгѡ
вьмуртѣ поѧхѡ вслѧ: ІС ѩкоуль нѧлѧѡблиѧь. ѩвлѧетъ
тѧѩмоуѩ свѣтодѧтѣ. ѥвѧсцѣндешисьѧ слѧвоѩ ѩвлѧетѩ
соудѧтѩ всѣлоуѧинроу. пѣлѧгѧлѧѥ тѧѩмьѧ ѡблѧтѩ.
дѧлѧмогѡе твоеслѧвлѧѩлѧдѣе: ѩ ѩдѩнѧльсоудѩ прѣтѩ
ѧнцѣльстѧнѩѩ. ѡсоуждѧѥвѧрѧѧ цѣрѣтолсѩ. дѧльгѣть
пестрѧвѧдѩвѧѩ соудѩѩ. тѣлѧжеѡсоуждѣнѩѩ ѧвѣчѧлѧсо
ѩубѧвѧлѧѥ. сѧстрѧхѡ говоуще. ѧпрѣвь сѧ поѩеще твоѥ хѡ
ѩ любѧѥ: ѩ остѣльѧгньѧ сѧщѩѩ погѧсѩше ѡрѡцѩѩ
блгочѧстѩвѩѩ. прѣвѧзвѩшеѩнѩѩ плѧлѣнь вѫнеѩ
росѩѩ соущѣѩ. ѩлѩѩ спѣстѣщесе всѣ стрѣтѩ погѧсѩлѧ.
ѩсѣдѧгѣ ѥньсѩлѧгѣ плѧлѣнѣ ѩѫѣжѧль: стѣбѣжѧ
ѩ прѣлѣсѩдѧ. хрѧлѧь себѣ сѣгѧвшѩѩ. вѣпльтѣ ѩмѣѩ
грѣѩнѩѩ ѩльсьмотренѩѩ ѣль. дѣобрѧѩ соусѣнѩѩ ѩцѣлѧ
тѩѩ ѩдѣднѧѧь вѣ ѩродѣѩсѩ ѩ ѩкрѧсѩлѧѧ ѩтѣлѣсѩлѧ
рѧбѩѩ свѣѩ ѩгѧвѩѩ стѣлѣ. прѩѩѧшѩ ѩслѣбѧѩе вѣ пѣ
ѩтоесѩтрѣво: ѩ нь. рѧй: ѩ ѩсоупѩѩ ѣмѡѩсѣѩ дѣѩь
ѩсѣѣѩ пѧсѩѩ ѩѧсѩѣѩгѡрѣ. прошѣрѧшѧѧ гѡрѣѣ бѡ
сѣрѣѩженсѧѩ ѣльѣ ѣсѧѣьсѩѧ. ѧѩѩ ѣрѧтрѣѩѩшѩвсѧ. ѕѧ
ѩрѣшенѣѩе ѩ ѩплѣѩѩѩѩе, ѩрѧсѣѩтѣѩе ѩѫ. хвѧлѩвелѩ
ѩѣстѣѧѩѣ твоеѥ ѩѧлѧрѧѩѩ ѩвѣѣсѩ ѩвсе:
ѩрѣсе хѣ ѩѩсѣѧгнѧць. прѣведенѩѣльрѣѣрѣѣти. дѧлѣ
ѡѣѣ погѣѩшѣѣ ѩсѣѣшѩѩ. ѩуловлѣѩѩѧдѩѩѩвѣлѣ.

[redacted]

ротоцъ [redacted] ещи нѣбїи хвалѧтъ. и чрїе [redacted] ѧтъ.
и всѣ праведнїи просвѣщаютъ. Сповѣдаитеся господоу,
и прославитеся емоу. и пѣтаїте имени его:-
Ѿ тебе бо всѣ тварїи, и ерастелнаго. растелнаго
анцѣ. свѣтодержавнѣ ѡцѣ и сн҃ и дх҃ъ. тебе славословитъ.
цѣ. тебе ангелнїи чинове хо. бе хрїстиане мнѡгомилостивїи дѣва.
ангелскїи пѣнїи. [redacted] ѣ бо не блажаемыхъ и славимыхъ:-
ѣ [redacted] ра. [redacted] ѣ стѣ ны, пїаньѡ образъ вѣналь вѣ
рныи. вїаисе ѡ ро ложе мараѧ вро гаѣн. ѥ то бгн. ѣ мѣсто
вожѣ ѥ ное сло. ѡ ѡ цѣ ве ѥ пѣ ланнаго ѥ на. пре вро жѣ ѥ на
и ѧ ратѣ. и не ѥ ѥ ѥ

[illegible]

[illegible] распространьшоу. и[illegible]
вшоу. [illegible] ѿ[illegible]
[illegible] ѿ[illegible]
[illegible] красописаахо
вьмаи. [illegible]
гыїсиншасвѣ. и[illegible]
[illegible] ѡбразъалаго
[illegible]
[illegible] сладаніе [illegible]
[illegible] и[illegible]
[illegible] ѡхраненіе прїіте. ѡщаже и[illegible]
[illegible]
[illegible]
[illegible] и[illegible]
[illegible] ѡ[illegible]
[illegible] ѡ[illegible]
[illegible] ѡ

[illegible]
[illegible] хе [illegible]
вы сѣхъ. [illegible] исплаклю. [illegible]
[illegible] [illegible] [illegible] [illegible] [illegible] [illegible] [illegible]
[illegible] [illegible] [illegible] [illegible] [illegible] [illegible]
[illegible] [illegible] [illegible] [illegible] [illegible] [illegible]
[illegible] [illegible] [illegible] [illegible] [illegible] [illegible]
[illegible] [illegible] [illegible] [illegible] [illegible] [illegible]
[illegible] [illegible] [illegible] [illegible] [illegible] [illegible]
[illegible] [illegible] [illegible] [illегиа. [illegible] [illegible]
[illegible] [illегиа. [illегиа. [illегиа. [illегиа. [illегиа. [illегиа.
[illегиа.

[illegible]

[illegible]

[illegible]

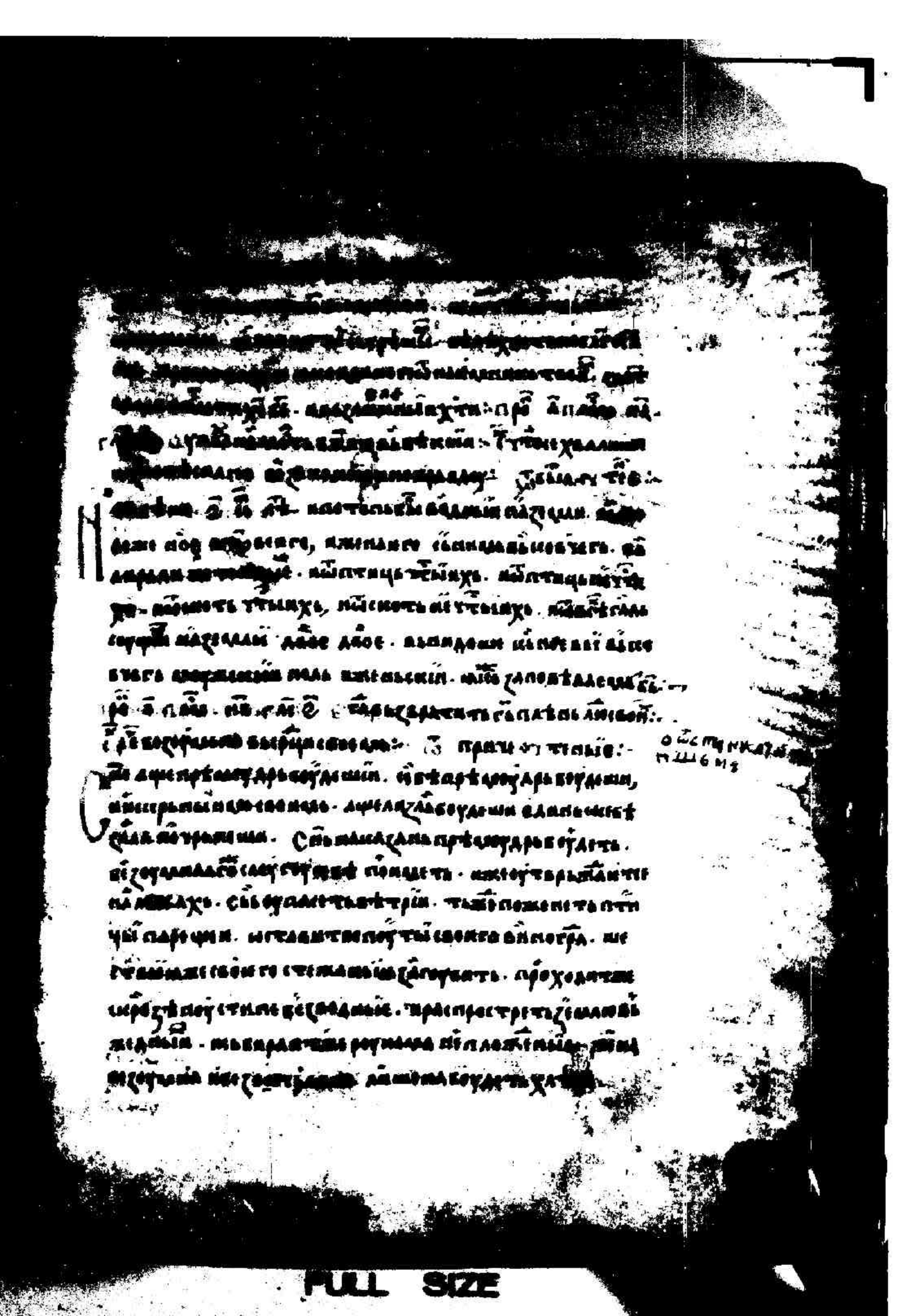

FULL SIZE

[illegible] ходеще по тѣдь. [illegible]
[illegible] ще по тѣ [illegible]. [illegible] ѿ власть бесстыдѣнїи дѣвоу
[illegible] [illegible]. [illegible] [illegible] [illegible] [illegible] [illegible]
[illegible] [illegible]. хлѣбъ тамъ бѣ сладость [illegible]. [illegible] т[illegible]
[illegible], бѣ сладъ [illegible]. ѿ [illegible] [illegible], [illegible] [illegible]
ѿ [illegible] [illegible]. [illegible] [illegible] [illegible]. [illegible] [illegible]
[illegible] [illegible] [illegible]. [illegible] [illegible] [illegible] [illegible]
[illegible]. [illegible] [illegible] [illegible] [illegible]. [illegible] [illegible]
[illegible] [illegible] [illegible]. [illegible] [illegible] [illegible] [illegible]
[illegible] [illegible] [illegible]

[illegible] ѿ: Грѣхоубѣдоносцѣ [illegible]
ствѣ. [illegible] ѿлоучающасѧ ѿ [illegible]
благодѣ. и[illegible] [illegible]
шеѩсаѧ ѡставлѧющіе благ. [illegible]
[illegible] гл҃ ѯ҃. стихи: ѕ҃ [illegible] свѣтилѣ прѣславнѣ
ѩкіи апслы. [illegible] [illegible]
[illegible] пѣснь [illegible]. [illegible] [illegible]
[illegible] [illegible] [illegible] [illegible]
[illegible] [illegible] [illegible] [illegible] ѕ҃.
[illegible] [illegible] [illegible] [illegible]
[illegible] [illegible] [illegible] [illegible]
[illegible] [illegible] [illegible] [illegible]

[illegible]
родитисе. и ꙗ҆ко сльзи ви тѣсе. сладкоеглаголѣтвое:
ꙗ҆ко рвьбсь приꙗвлꙗше. и и҆ни страни, вьединꙗ вьраꙗ вьра
стꙗ апльі. послѣдовавте пѣснꙗ и и҆ни соуте. хвалѣте
стаго и҆ ꙗлеще ѡ҆ дшанишихь:- ꙗ҆ко ꙗвлꙗвшеꙗ и
стыи апльі. спобытеніі животворещаго ꙗ҆ко ꙗ҆ко
и и҆ни се. чтвіи ꙗ҆ко ꙗ҆ко ꙗ҆ко. и ꙗ҆ко ꙗ҆ко. ꙗ҆ко ꙗ҆ко
ꙗ҆ко ꙗ҆ко ꙗ҆ко ꙗ҆ко ꙗ҆ко ꙗ҆ко ꙗ҆ко ꙗ҆ко

[illegible] ХЕ [illegible]

родн. Правте Бте блаженна блажить прпрнс. Мсе пророчество.
Кдн сбетъ зеадмъ вдь блаженнаго радилъник. Тъ ленте
ренъ вси свѣтъ. Слонъ грѣхъ не ностъ въ пльщение.
мь. рѣ. Тъ нъ ресцнъ въ вавилонѣ херетаинъ лоу ерпобль
шое. Трсвѣтлъ ци вы пѣ вслухоуте. Вслѣ. Ть глъ вмъ
льстъ ѣ ждьжение. Ѳулвльшетрьстъ ивѣрьн. Апльі
хвы прпошснаютъ сие. Блжще нвмщь прѣвъ носнтъ
елнъ ісрпостъ твоягнъ вапльхъ. Мисестъ вые и здежи
ірѣлесть волщен. Всалга. Двои надесетъ ін стъ на пльін.
тнвелоу ісрѣтоу гнюсъ обытъ ны. Ні ѡсоуже ніе послеми
тнее. Блвще ипвище всалга. Єсъ пльнорадне сѣ ипрѣ
вѣсѣ. Ѡцоуповсланъ ще рожъ шолоуя. Вспаславли
рожъ шлагосе. Поне сѣ пресвѣшлго свѣщеля исъ сѣоль пр
стлагодѣ. Ісоредндвоне сеазамно. Винорѣ ісочлвісо
лвцоу длесщие непрѣстан. Дашѣ ѣ ісѣ ѣ ѣ ѣ ѣ ѣ ѣ ѣ ѣ ѣ
тесанщін исъ тебѣ. Ѣ. ф фаа. А члвісо неудовьей
дѣти. Ноньже несдѣ ютъ зкны а стлсцін грѣты. Тобою
егнлѣтве. Влонгосрцаютъ істы ѡ зъ ипесданіе ялъ. При
ложенные строуня. Погрѣшихъ тебѣ пѣлоу исписеле.
Апльтвой длтвалн, ѡ сеадлтеіъ. Лѣдоаль длий
послѣдова, оулобрѣвьій. Ивньсебѣ язъгна. Похотны
лн. Ивлоудны ілн сѣтѣ ивѣрашоный. Испислгеоуте
лишлвсехе. Пѣлобдь ты ілесѣсный. Шеслобные
пѣшталщінсе похоти. Сѣласкрьноутворнше рѣхъ

FULL SIZE

[illegible] сѧ. ꙗ ꙗ ꙗ ꙗ [illegible]
[illegible] ꙗ ꙗ ꙗ [illegible]
[illegible] ꙗ ꙗ ꙗ [illegible]
[illegible]

[illegible]

[illegible]

[illegible]

[illegible]

[illegible]

[illegible]

[illegible]

[illegible]

[illegible]

[illegible] ѹбо ласкы бѣ пасоуштаго [illegible]
[illegible] ꙗко бѣ пѧлмцѣ вѣсе земле. ѡ
ѹмѣнлаѧсѧ: [illegible] мѣсѧць мѣсѣный. потрѣбѣ ишеѥ ѡ
земле. [illegible] [illegible] [illegible] бѣсовѣ. [illegible] вѣ
пѧтѣлѧ [illegible] дѣнь. [illegible] [illegible] [illegible] [illegible]
[illegible] [illegible]

[illegible] ѥ: [illegible]
ѥвѣть слоужа вѣрьдоа. [illegible] ѥ ѩмꙋдрїи сѥ рѣбаютъ [illegible]
ѥ. ꙗко же нѣ ѩ ꙗ ꙗ ѩ ѩ ѩ

наше пре́тръпѣ болѣзнь. и хорлоу гноеніе. мѣсѧ
ца́ тѣ́ вѣнадоу ѧ дардѣ́ю. на́льгетрьсію. и ѣлотре́ніе ю стра
шеналоу. и ко всѣ́ дѣ́ и ны́ творы ны́ гора́спеніа. тѣ́ль
те́ ще сръ́шенні ра́бы твои. ѣ́ вѣ ѧ дѣ́ ны́ ѣ́ ѣ́ ль вы́ ны́ ѣ́ ль.
ла́ тѣ́ ла́ нтѣ́ ве пре́ тѣ́ ні́ е. и не ѣ́ ѣ́ ны́ е. ѧ тре.
и сполаоу. и не́ ні́ ѧ ше́ ше́ ше́. ы́ ще. г. ѣ. о. ѧ ѣ. ле́.
о. ре́ тьгнь. ре́ тесньбьсеу тный. тьмы́ бьсе сла́сіе
сно́вы. что́ ль вѣ́ цѣ́ ль. и ку́ стна́ ли́ ще цѣ́ ловатьбе зрѣ́ ха
и стрѣ́ ты́ хвы́ пре́ чѣ́ стные́ де́ ѧ ти. вѣ́ ла́ ны́ ѧ ся́ е при́ ѧ ще
ны́ ю сра́ вше. ре́ то́ ль сна́ твоего бо́ ра́ до ва́ ны́ ѧ. и де
ѣ́ ся́ ла́ ѣ́ ть оупра́ зни се вѣ́ ѧ. и бѣ́ сова́ ѣ́ ся́ ѧ. и сръ́ по попра́ ше
се сора́ бѣ́ ны́ ѧ. по́ ль гоу те при́ ни по ка́ ль. и бла́ ны́ ль. вѣ́ ѧ
тѣ. и стѣ́ ны́ ѧ оу ѧ. и не по ве́ ща́ ю ще бе́ ла́ ѧ ся́ ль. на. ѣ. ле́ ѧ.
о. и ѧ ко ны́ ѧ ѧ. ѣ. ѣ ѣ ѣ

[illegible]

|| ||| ѹбѣдаѧсѧ. ѩ ѩдѣнїѥмъ. ѩ ѩдѣнїѥмъ. ѩ ѩдѣнїѥмъ.
стрѣлы. ѩдѣнїѥмъ стрѣлы. ѩдѣнїѥмъ стрѣлы. ѩдѣнїѥмъ стрѣлы.
ѩдѣнїѥмъ

[illegible]

[illegible] - [illegible]

Ѿ [illegible] - [illegible] - [illegible]
[illegible] - [illegible]

Ь [illegible] - [illegible] - [illegible]
[illegible] - [illegible]
[illegible] - [illegible]
[

[illegible]
[illegible]
[illegible]

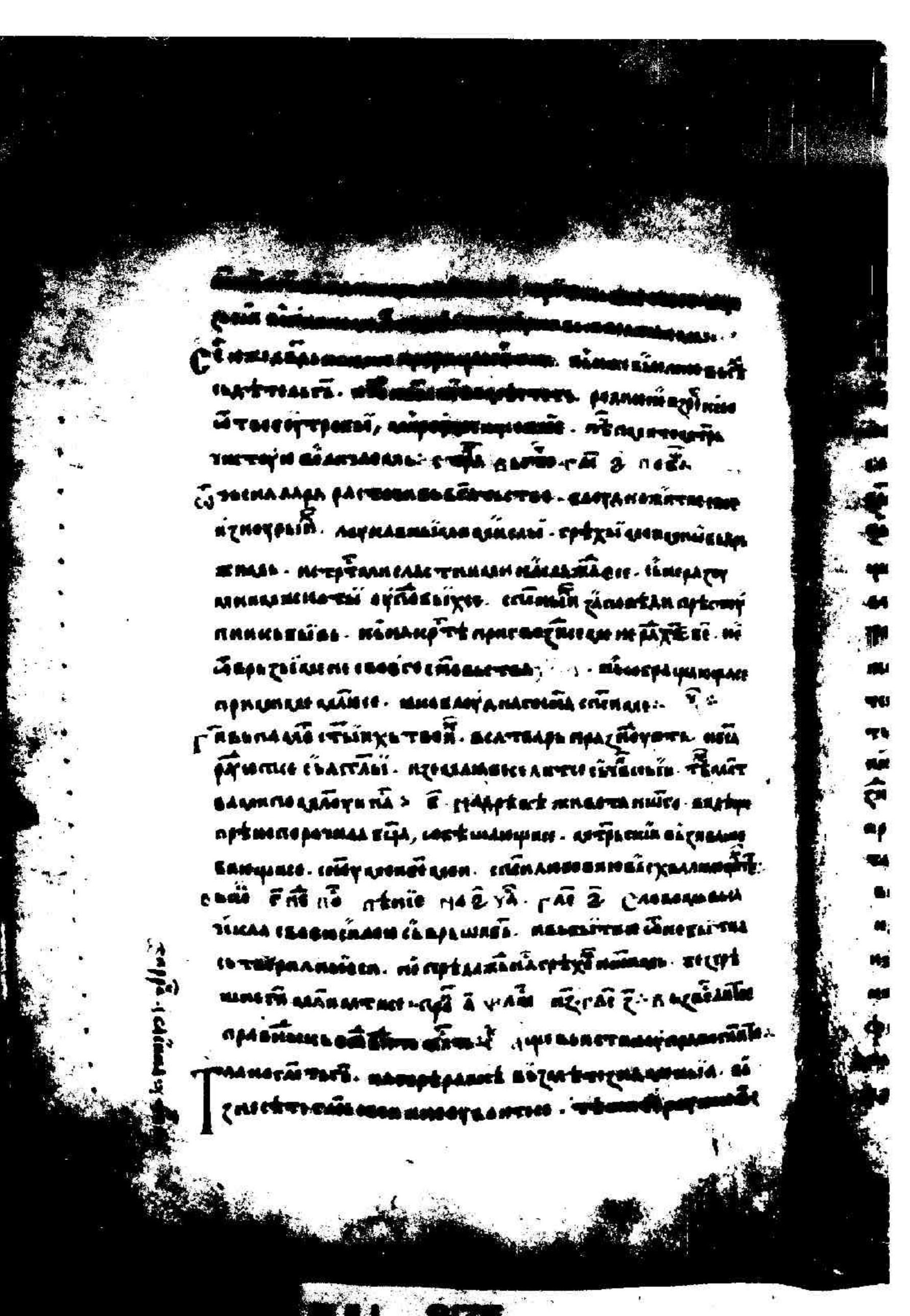

[illegible]

[illegible] ноу по в҃. [illegible]

[illegible] ноеліцдлнїй ѿстоупахъ ѿ ꙗсти твоєгѡ. и ꙗко єсмы хрѣтьсіа
[illegible] и [illegible] ꙗко ѿ грѣшнихъ [illegible]
[illegible] лесть. [illegible]
[illegible] ѿ [illegible]
[illegible] ѿ [illegible] ѿ [illegible] ѿ [

[illegible] ны изъмѧтеся. ꙗкѣ ты [illegible]
[illegible]. наслѣдуютъ
[illegible] наслѣдуютъ тебе. наслѣдуютъ
[illegible] ѡтчьнцѣ землѣ. насаждаемыи
[illegible]. растителе [illegible] насаждение. [illegible]
[illegible] ꙗкѣ [illegible] ꙗкѣ

[illegible]
[illegible]ствуетъ ты. и жена твоя. и пьютъ. и жены сыновъ твои
с тобою. и нечестивыи елиа сутъ с тобою. и насаждаютъ
елиа сутъ шатра. и ищутъ. и насаждаютъ и насаждаютъ. и
и в домы своя. растителе и чудодѣйствующие. и чудеса. и чудо
сное и чистое. и [illegible] и жены своя. и нечести
вы и [illegible]. и насаждаютъ и насаждаютъ. и насаждаютъ
[illegible] и чудеса и чудеса. и чудеса. и чудеса. и чудеса. и чудеса
[illegible] и приитъ [illegible] и [illegible]. и [illegible]
лексарфосъ и шатаръ. и [illegible] [illegible]
[illegible] [illegible] [illegible] [illegible]
[illegible] [illegible] [illegible] [illegible]
[illegible] [illegible]

[illegible]
[illegible] пѣтыхлѣть. праведникъ ꙗ҆ловлѣ ꙗ҆ко цвѣтъ прѣть.
ꙗ҆коуже ѿ ꙗ҆ко сѣнь прѣстоупленыи сѣть. градꙋ подобь. ꙗ҆ко ꙗ҆
еже праведный ꙗ҆ко сѣнь. блаженꙗ ꙗ҆ко праведныꙗ ꙗ҆ко исправлꙗ
ютсѧ градꙋ. ꙗ҆ко ꙗ҆ко [illegible] ꙗ҆ко цѣтъ ꙗ҆ко ꙗ҆ко радость. блаженꙗ
праведный ꙗ҆ко ꙗ҆ко ꙗ҆ко градꙋ. ꙗ҆ко ꙗ҆ко ꙗ҆ко ꙗ҆ко ꙗ҆ко ꙗ҆ко
пѣвлѧютсѧ. подражаютсѧ ꙗ҆ко ꙗ҆ко ꙗ҆ко ꙗ҆ко ꙗ҆ко ꙗ҆ко
мꙋдрый ꙗ҆ко ꙗ҆ко ꙗ҆ко. ꙗ҆ко ꙗ҆ко ꙗ҆ко ꙗ҆ко ꙗ҆ко ꙗ҆ко
ꙗ҆ко ꙗ҆ко ꙗ҆ко ꙗ҆ко ꙗ҆ко ꙗ҆ко ꙗ҆ко ꙗ҆ко ꙗ҆ко ꙗ҆ко
ꙗ҆ко ꙗ҆ко ꙗ҆ко ꙗ҆ко ꙗ҆ко ꙗ҆ко ꙗ҆ко ꙗ҆ко ꙗ҆ко ꙗ҆ко
ꙗ҆ко ꙗ҆ко ꙗ҆ко ꙗ҆ко ꙗ҆ко ꙗ҆ко ꙗ҆ко ꙗ҆ко ꙗ҆ко ꙗ҆ко
ꙗ҆ко ꙗ҆ко ꙗ҆ко ꙗ҆ко ꙗ҆ко ꙗ҆ко ꙗ҆ко ꙗ҆ко ꙗ҆ко ꙗ҆ко
ꙗ҆ко ꙗ҆ко ꙗ҆ко ꙗ҆ко ꙗ҆ко ꙗ҆ко ꙗ҆ко ꙗ҆ко ꙗ҆ко ꙗ҆ко
ꙗ҆ко ꙗ҆ко ꙗ҆ко ꙗ҆ко ꙗ҆ко ꙗ҆ко ꙗ҆ко ꙗ҆ко ꙗ҆ко ꙗ҆ко
ꙗ҆ко ꙗ҆ко ꙗ҆ко ꙗ҆ко ꙗ҆ко ꙗ҆ко ꙗ҆ко ꙗ҆ко ꙗ҆ко ꙗ҆ко
ꙗ҆ко ꙗ҆ко ꙗ҆ко ꙗ҆ко ꙗ҆ко ꙗ҆ко ꙗ҆ко ꙗ҆ко ꙗ҆ко ꙗ҆ко
ꙗ҆ко ꙗ҆ко ꙗ҆ко ꙗ҆ко ꙗ҆ко ꙗ҆ко ꙗ҆ко ꙗ҆ко ꙗ҆ко ꙗ҆ко
ꙗ҆ко ꙗ҆ко ꙗ҆ко ꙗ҆ко ꙗ҆ко ꙗ҆ко ꙗ҆ко ꙗ҆ко ꙗ҆ко ꙗ҆ко
ꙗ҆ко ꙗ҆ко ꙗ҆ко ꙗ҆ко ꙗ҆ко ꙗ҆ко ꙗ҆ко ꙗ҆ко ꙗ҆ко ꙗ҆ко
ꙗ҆ко ꙗ҆ко ꙗ҆ко ꙗ҆ко ꙗ҆ко ꙗ҆ко ꙗ҆ко ꙗ҆ко ꙗ҆ко ꙗ҆ко
ꙗ҆ко ꙗ҆ко ꙗ҆ко ꙗ҆ко ꙗ҆ко ꙗ҆ко ꙗ҆ко ꙗ҆ко ꙗ҆ко ꙗ҆ко
ꙗ҆ко ꙗ҆ко ꙗ҆ко ꙗ҆ко ꙗ҆ко ꙗ҆ко ꙗ҆ко ꙗ҆ко ꙗ҆ко ꙗ҆ко
ꙗ҆ко ꙗ҆ко ꙗ҆ко ꙗ҆ко ꙗ҆ко ꙗ҆ко ꙗ҆ко ꙗ҆ко ꙗ҆ко ꙗ҆ко
ꙗ҆ко ꙗ҆ко ꙗ҆ко ꙗ҆ко ꙗ҆ко ꙗ҆ко ꙗ҆ко ꙗ҆ко ꙗ҆ко ꙗ҆ко
ꙗ҆ко ꙗ҆ко ꙗ҆ко ꙗ҆ко ꙗ҆ко ꙗ҆ко ꙗ҆ко ꙗ҆ко ꙗ҆ко ꙗ҆ко

цѣй [illegible] вѣдаго [illegible] лиж: и ельѣ [illegible]
алсѣхъ. ащестражѣ ель ащиньпиахоу. бѣстоудоше соудне бѣгуе
ствующи: ѧ҃. ньльіньбгоѣвѣтлаліи. рабысвоесстобыпосо
ньіссаль быты [illegible] ажиетворящоуюбрѣтоуѣсеи:
ньетньій дателящїи всьдарѣтсеа [illegible] дарабысвое. вь
надѣжи ньатрѣвѣтчтѣи. ажнсньістобьій: ьтрикьлнїѣ
ждиоуствоединомоущьствотѣсель. ѡщанїна ньхъ. прѣ
чьсьвінаньпиаль. бланьньѡ. атянсьрожьшиж всѣхъ
хоусоущаго. лоушїнаньблгтьій чеаньнаньбьвшаго.
тѣньсьгласнотїчеа оуслаиель: ѣ н. рѧдо.
гоудатинедѣтеи вьпіщи сьшгиналь. аьстьпоправшепоахъ вѣ:
лаліиньіе плоусьіпрѣтрапѣвше: шеохлаістрѣщи. сьрадо
стиж вьпиахоу. бавитебѣ. . лгинвоиньствепостѣжьше
всоульстьнепрїѣтчиноеи. хвалоньвьшеще всалагаем
трѣньцилаптвалиж. рабысвосстобьісоуурѣтнуе. жиетво
ящоуюсрѣтоутвеелоу. нелгестьжитвоиѣ всалта.
аурѣушнжьідрьжавоуюадрѣтвори. бьстиннолиижїтъ
ядьтвьій. прѣставлаіньіерабысвобьісеи. сьпрадедалиі
твоиаіи. ьщеаеаеноуповісьиаеь, ипрѣстолоуахоу.
всьсвѣтьньіи вѣзоупиньль. трѣчьеединьствѣсьіьдшетнїе
ьіндвоиаятьіианіе, ражьшиагѣслоужа. вавсѣпрѣчтаа
ньтелоу покланіе сьпетьірабысвое:. ѣ ф. рѧдо.
ьхвалиаятеаятьрьхаб неперозенїи. ижьісѣнаіньдьпрѣстоіи
сьпалѣвѣрьіи. дательпритестїеіисьлавѣ. сроставлаіи
[illegible]ьіпоьдансьіихъ. ашегаалоужестваѣтѣрие

FULL SIZE

[illegible] плоуцѣ и прогоушиюсе
страцѧ. ѡбѣ дланьѣ бѣ: длатвьныцѣ и прогоустрѣцѧ
хвы. тосе видѣтисеть и поклонитьсе. еже бытьвсѣ
вашѣ и милѣвали. ѩлы ѧлевнелевсьи: и сьтьлинѣже
прѣставы [illegible] сьрадьвьтьсе. еже бьи словеса. и вьпровѣ
рьи сьрадьвьтьсе. [illegible] ѩлпонѣство. трѣсьтавно
единьство. ѡчѣ ѧсинѣ нашѣ. свѣтѣ и ѧ и ѡтьвогонѣлие.
слова словѣщетьсе ѡ рамисрѣне: ѧ и сьтьла дарьсѡвь
та. боуждинеѡ ѡ прѣлеудроу. ѡ ѫжесѣтьи дхь прѣты:
алѣргіи. ѧ ѩ. ѩ. ѩ.

[illegible] :—

О [illegible] . [illegible] мутныи и стрелами твоего
ст. [illegible] . и благопринятною любовью ѡбъ
ити нихъ [illegible] . и [illegible] :
исцаръ тныи [illegible] [illegible] [illegible] [illegible] ве
сели приведоша быхѹ . [illegible] . [illegible] [illegible]
ные . [illegible] подае [illegible] . [illegible] [illegible] [illegible] [illegible]

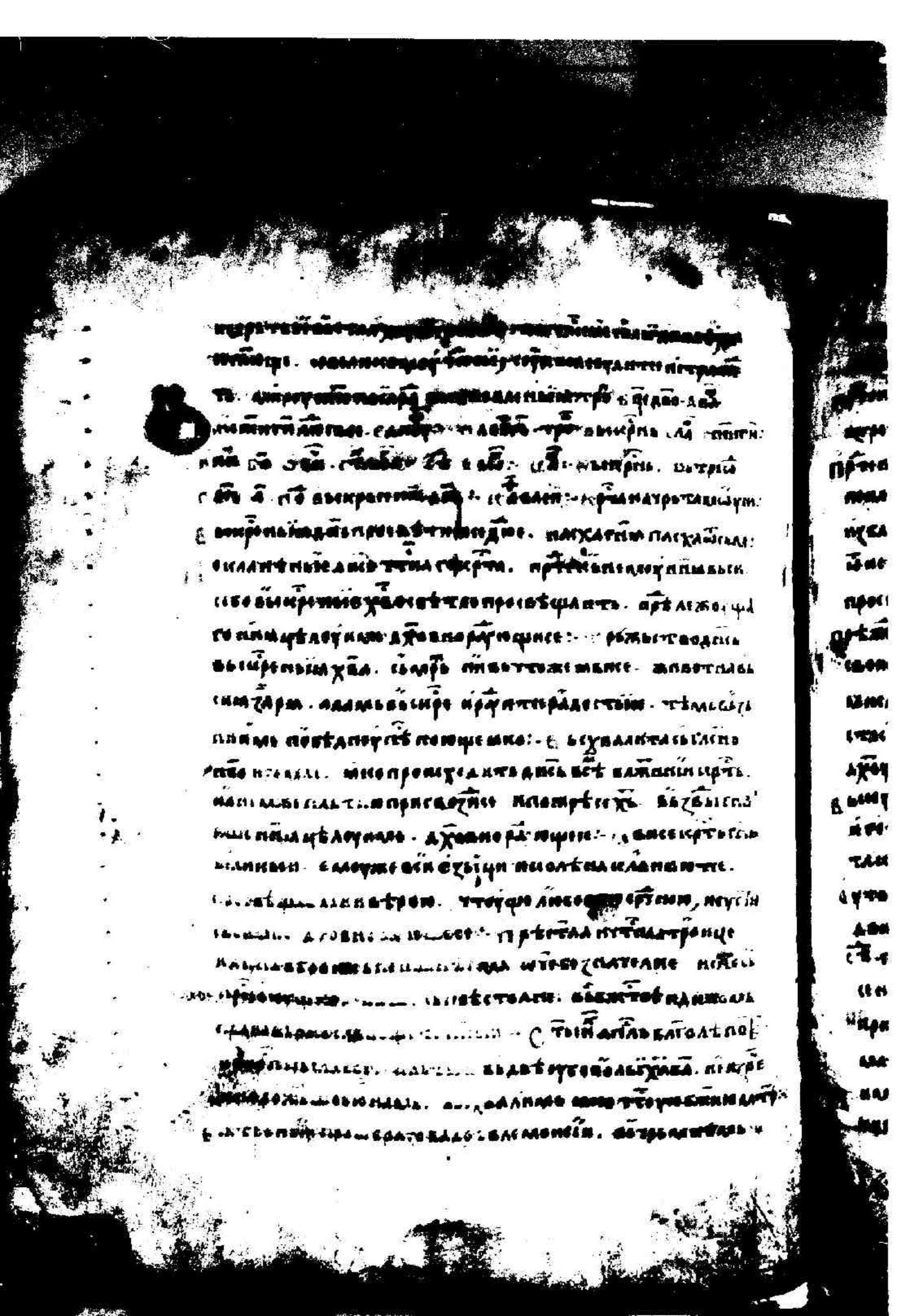

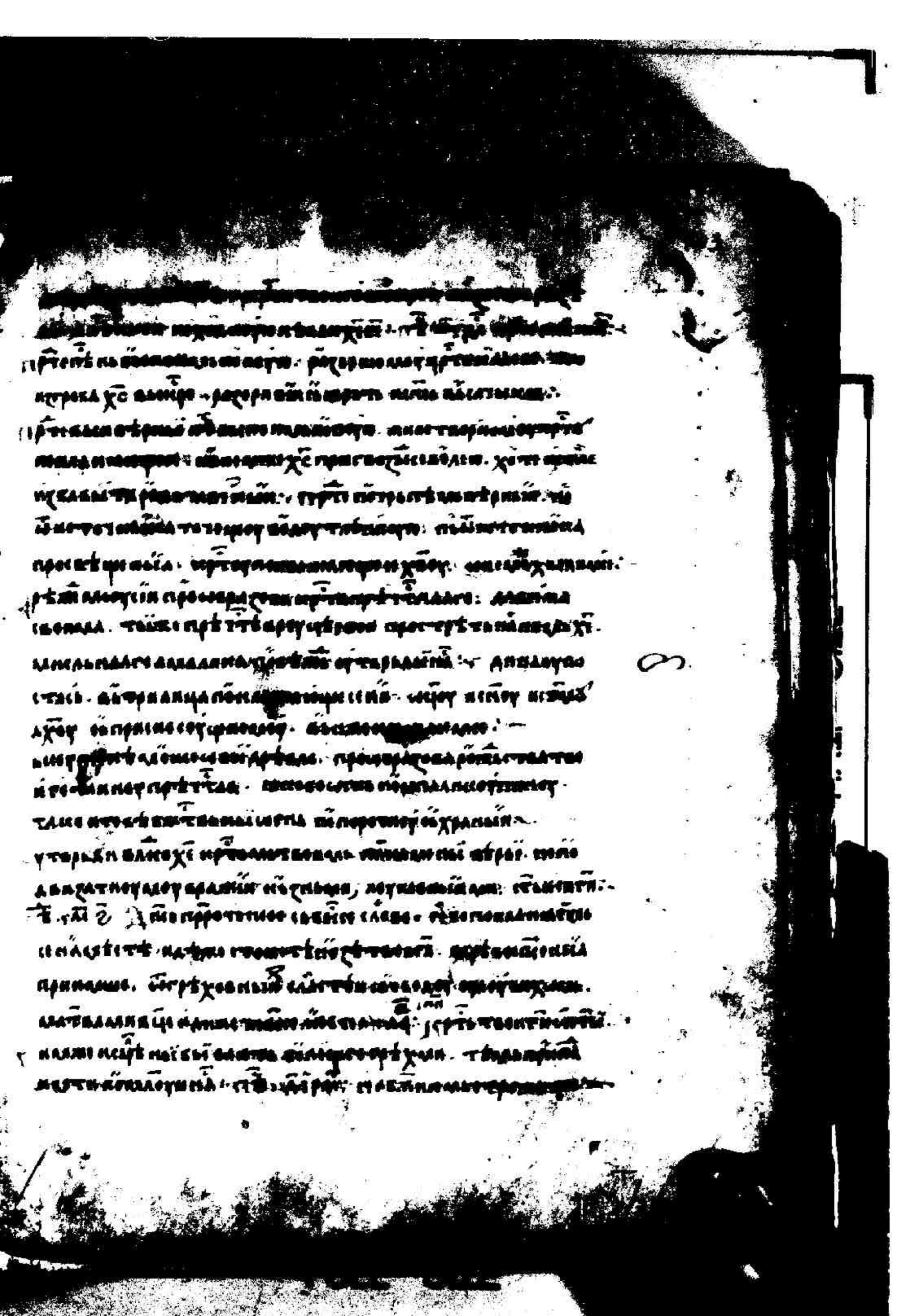

[illegible] радостно и сердце
[illegible] и [illegible] и [illegible] и [illegible] и [illegible]
[illegible] [illegible] [illegible] [

[illegible] ангѣлъ чинъ. [illegible]
[illegible] ваалъ. надъ сирѣ шаньнинъ [illegible]
скыи сльцы и спасе хо [illegible] ч[illegible]ский: ꙗ [illegible] [illegible]
[illegible] [illegible] [illegible] [illegible] [illegible]
[illegible] [illegible] [illegible] [illegible] [illegible]
[illegible] [illegible] [illegible]

[illegible]
вѣ[illegible]ꙗ. мгновенꙗ переꙗлисѧ. кто ꙗ можно
ꙗ тѣла. сѣвѣрꙗ ꙗ[illegible]: ка гл [illegible] толкуꙗ
[illegible]. не ꙗ можетъ хранити чарѣ[illegible]
Се бо ꙗ не прѣславныи свѣтъ, ꙗко мѣхъ. [illegible]
[illegible] ꙗ[illegible] ꙗ[illegible]
[illegible] ꙗ[illegible] ꙗ[illegible]
[illegible] ꙗ[illegible] ꙗ[

[illegible]

[illegible] пресвѣтлаго. [illegible]

[illegible] ѿ [illegible] ѿ [illegible]

[illegible] ѿ [illegible] ѿ [illegible]

[illegible] ѿ [illegible] ѿ

[illegible] трисблаженный Адам послушающе
[illegible] ангельский [illegible]
[illegible] [illegible]
[illegible] [illegible]
[illegible] [illegible]
[illegible] [illegible]
[illegible] [illegible]
[illegible] [illegible]
[illegible] [illegible]
[illegible] [illegible]
[illegible] [illegible]
[illegible] [illegible]
[illegible] [illegible]
[illegible] [illegible]
[illegible] [illегible]
[illegible] [illegible]
[illegible] [illegible]
[illegible] [illegible]
[illegible] [illegible]
[illegible] [illegible]
[illegible] [illegible]
[illegible] [illegible]
[illegible] [illegible]
[illегible] [illegible]
[illegible] [illegible]
[illegible] [illegible]
[illegible] [illegible]
[illegible] [illegible]
[illegible] [illegible]
[illegible] [illegible]
[illegible] [illegible]
[illegible] [illegible]
[illegible] [illegible]
[illegible] [illegible]
[illegible] [illegible]
[illeg

[illegible]

[illegible] пресвятыи. [illegible] постыдныи. [illegible]
[illegible]. [illegible]. [illegible]. [illegible]
[illegible]. [illegible]. [illegible]. [illegible]
[illegible]. [illegible] [illegible] [illegible]
[illegible] [illegible] [illegible] [illegible]
[illegible] [illegible] [illegible] [illegible]
[illegible]

[illegible] и пастыр
[illegible] тамже пастыреначи
[illegible] чаяніе ихъ.

Грѣхъ ради прегрѣшеніи [illegible] наже бы
[illegible] ѡ правдѣ. [illegible] прѣѡ[illegible] ладаніи прѣльщ
шаго ѧ ѧ прѣбо. и прѣльстѣ ѧщаніе. и пастыреначи
се падшаго дїаволъ. [illegible] ѧ ѧ ѧ
ѧ ѧ ѧ. [illegible] ѧ ѧ ѧ ѧ ѧщаніи.
[illegible] ѧ ѧ ѧ ѧ

[illegible]

[illegible]

[illegible]

[illegible]

[illegible]

[illegible]

Февраля. Апостолу посвящения принесшивѣрных.
Григорию Богослову. Памяти Распятаго хаспса исцеля
слепаго. Ис. Вихо. ро. Лев. Ѧ. Альвинскаго
исповѣдалисьте. Вьсва. Аз. Ты. Трь. Лк. Ѩ.
Христиане Богоотца. Несмѣтно ожаданныи наз. Ѡлоуславии
Ѧтель. Вьмисоли. Ѩ. Вьзухи. Ноуплюти. Вѣщетиитр
шалаго. Ифарисеи. Слице. Ѩтрия. Ѩбавлѧ. Ѧкоглависловь
цвгиивсласоѧвѣстѧ. Ѩсфлинте. Ивлинедоусьоубравьи
те. Напоалѧтесе. Ѩбавитесе. Ѧлѧ. Ѩстрия. Ѩрдѧ
Бесплаповѣтѣ. Ѩбрадовавилѧ. Ѧтнебесмевѣстилѧ
Ѧлинцѧльниславословилѧ, Ис. Христе. Твоерожьство
Ѧлинѩ. Ѩспесе. Ѧ. Ѣ. О. Ѣ. Лк. И
всетѣмолоувѣрнии. Поклонилѧ. Ѣ. Ѩ. Ѣ. Ѩ. Ѣ. Ѩ

ꙗко ѿдѣлаѩсѧ дѣвꙗ ѩко сраль. ꙗ ѩко ꙗ ѩко ꙗ ѩко

щающе. пастыжіра... выпѣ сѣ прославлѣющеся
ісрѣ ту твоеемоу посланиѧ ѧлеѧ бысихѣ. на высрїщаніи твоеемоу
хвалнцѣ ты ѹ ѥ твое. тѣ ѧльниселіе твое цѣлаѧ ѧ ѹ
стѣлаѧ ѧ ѥ ѥ ѥ ѥ ѥ. ѧ ѥ ѥ ѥ ѥ ѥ

всечестнаго. Изцелившися отъ страстей нашихъ, бывшихъ
ради. Тебе бо Христе славословимъ: Тебе ради насажь, вмирающаи
ны отъ ради отъ, разрушивъ непорушимыя. Древо, прозябшее
жизни, источающее всенародныя - всемертвенно вземлемъ
хвалящеся божественныя благости: Пресвятыя Троица, пре
божественная, пострастная, непорочная, еже всечестнаго
изшедшаго изъ Отца, сынъ же явленъ, премудростию
Отрада, господство и царство всякое твое: Всенародное
и всечестное страдание рождество, Христа ради, страстотерпцем
всемирное нетлѣнное рождество подаши, пострадати нетлѣнно
по плоти, всенародно, земли, земли блаженствующая: Ирмосъ. Ирмосъ
Христова Его поемъ вси агглы хвалимъ: Христа
ради основания всезиждитель бысть, вси сонмы первыя, мы же
мы всечестнии, в тварьжения его стоящи, крестом вси
вмужествующее прозябшеся: Чрезъ злобы нас
крестъ, и жезлъ прозябшаго, всестрастно
ходящеся всестрахо и приносимъ, кланяемся, и поемъ:
Слепорожденнаго слепы, очи, помраченными
очи, грешными, мысленнаго, зрящи, в лучезарнаго
твоего пришествия, и покланяются, чрезъ мусрть
смерть: Бога живаго чрезъ страдающаго, вси живо
вечный, Сына Божия, Христа Господа, Царя всего, нас
из тьмы, Божественнаго, грехов, потоки, изсушивый, и
мрак, и всякого, в страстнем, хвалящаго.
Чудесный, яко, ощущения, и, вся, начинающаго
раждающися, и, тлетворнаго, мрачнаго, всецелое, ощущающа

божтвенїй поклонение, дѣвѣ дѣвоу престоу. пани
же плотїю пригвозженїй: ~ Ирмосъ. Ангелѣ пѣ
ніе. ѩже на престолѣ славы носимаго. ѩко бо не престаемо сла
вимаго. не молчати поуть, вопіющи: ~ Пріятелище
жива носящаго дѣва. ны покланяемо. пани же плоти
пригвозженїй бывшаго. не страхомъ поемъ. но покло
нением хвалящеи вси: ~ Отверзи дѣво. не жїа поуть
во. стїи мои крѣпость, жена творче просвѣщенїй очиемъ
нерадящемъ ренїи. помысленїе пощенїе вкрѣпи. ѩко да
вси вси грѣхи мои: ~ Сегда пощенїе самсона оукрѣпи. поко
жаше тысящи число. Сегда же и іоанна предтечѣ вмѣ
стѣ. даде ему нарекъ бозаконнїкомъ: ~ Единъ оубо бо
троица. не ѩко прилежащеи вмѣсто ѩвленїе. но ѩко
ѩстество бо. свѣтлѣ троицоу славлю вѣкы: ~
Единна непорочна рожаеши. Единна дѣвоньскаго млаго
ца. безбрака. Единна зижителя рожаеши. и
ивлисоу своего. ащеи матерь рода. тебе вмѣстѣ поем:
Ѳ. ирмосъ. Пречистѣи неискусенѣи матерь бога нашего. пахо
ума рожаеши. славою сущаго. ащеи ѩ, правиннихъ чтимый силы. немалчнѣмъ славе славящимъ
Бывъ бо бо нерадъ. ѩже крѣпко своимъ разрѣши
правоуклоненїе. не гонѣ даровалъ. державнѣи при
бежище. и тварьдо основанїе. ѩже красно наше
ны рогы низводе: ~ Ѩко плотницамъ нетлѣнїи
бесмь. безмѣрнїмъ злобамъ. не безъ твоеи помощи
ихъ. Солнце разоумѣти, ѩже твоимъ сѧ брати

кресто, недоумѣнїемъ разрѣшаи. Ѧнеизрѣнный
и матерство его матерїа: — Ѧрнеѣсовѣ вознесенїи,
оутѣшительнѣ. нинѣ всѣ падшїемъ лїстїи. исцѣленїи.
нїзпаде врагово выпоранїе. мѣщеаннїестїи мы хв. и
всеѣ замарїи смѣрнѣ вишнїи царствѣ: — Радуйтеся
всѣ блаженнѣ чтаа. ѥго єдинѣ рожьшїтво его.
оутроба. самѣ ѩко вѣсть. сѣтворїи два сѣтобою
величїе. єгоже мнїи спасенїе дарствовалїемъ тай
инѣ. ирмѣ. Благословенъ еси іисѣ, вознесшоу вѣрою
спасенїе намъ. видомоу дѣа ѡ рокаство его. вѣнцы
поѣтнїа. вѣтокъ сѣвнїе, неправедна на нихъ
Благословенъ еси іисѣ, ѩко два животворнаа сотворилъ крста
прѣславнѣ намъ, нинѣ вѣ поклаеннїи того ѡбла
зѣ. ѩмъ вѣрнаго поимъ. твою великоумѣ хва
лящи непрѣстанно: — Ирмосъ хва тайнѣ чтнїи крста
чрїи оружїе имирноу всемоу. сѣмирнїю радѣлѣ
ба. крста православнїи радостїи. всѣльнѣ и хра
нителю. просвѣтїтелѣ кланяющеесе: — Мастїю
же сїлѣ ѥси показавшаесе. на всѣ сїнїи слѣзами кла
щасе вѣрно. и ньзорнїи разѣ. прѣклонїи ѩко вѣ
на блаженнїи. всѣнїи манжнїи блаженно: — Тронцѣ
чтаа ѩко вѣсть. єдинаа чтнаа ангелїи. єдинаа всѣ
ангелїи страшно. ѡцѣ сѣнѣ сѣхв. свѣтенїи рнкоснови
нїнаа. безначалнаа жїтаа. сїнї чтѣ и нѣ жѣ
тѣлаѣ: — Е. ѡуста ѩко стоящїи. агнїи твоа имѣ
пастїрѣ и алкоу свѣ. Грѣшїи гарїсо рїдаше. нутрѣ
прѣклонїше кте хї вознаше чтаа страно ангелїи
тмѣ бмрѣ: —

настоящна есть. слово ѕ҃ а҃ и҃. Блуждающаго фарисеа
и ѡ возношения помышляющи душею ѡ себе. и
смиренномꙋ вразѣ мытаря. и исповѣданиемъ грѣшения:
познавшиѡ оправдания. ѡ богатꙋю. ѡ гордыню и дерзкꙋю
и ѡ ѡбразѣ радѣ толѣ дерзновенныи. ѡ немъ же
ни же согрѣшилъ есть. исповѣданиемъ возвысилъ. и смиренъ
ренномꙋдрѣ. ѡбетшаѧ смиреніемъ внесеть. ѡ хаймꙋ
чаго вельіа мѣта: ~ в҃. х҃. ꙗ. Ѧ. Ѧ. Ѧ

[illegible] ѡ златоустѣ. [illegible]
творець славословя. вѣтхозавѣтнѣ [illegible]
[illegible]. исплетъ радѣ [illegible]
[illegible] благовѣстителя [illegible]
[illegible] и предалъ [illegible]
[illegible]. [illegible]
[illegible]. [illegible] страны [illegible]
[illegible] ѡ [illegible]. [illegible] ѡ [illegible]
свои ѡ [illegible]. [illegible]
[illegible]. [illegible]
[illegible] [illegible]
[illegible]

[illegible] [illegible]
[illegible]. [illegible]
[illegible]. [illegible]
[illegible] [illegible]
[illegible] [illegible]
[illegible]

[illegible] сѧ [illegible] ꙗко. [illegible]
любꙗ [illegible] ꙗ. [illegible] [illegible]
[illegible]: [illegible] [illegible] [illegible]
[illegible] [illegible] [illegible] [illegible]
[illegible] [illegible] [illegible] [illegible]
[illegible]

[illegible]

[illegible] ·прѣ҃ в. ѧ҃. [illegible] гл҃ 2. [illegible]
[illegible] ѿ [illegible]

Ѹстарѣ ѹдалилася пѣхалі наблюдать. [illegible]
ганьбывають. [illegible] бѣстыдоу [illegible]
чєстнѣ ѥсть ѡлагать. [illegible] хлѣба. [illegible]
праведникь [illegible]. [illegible]
[illegible] хлѣба. [illegible]
[illegible] [illegible]. [illegible]
[illegible] [illegible]. [illegible]
[illegible] [illegible]

[illegible] ниспадающе [illegible]
[illegible] исправленыя. [illegible] [illegible]
[illegible] имени твоего [illegible] [illegible] [illegible]
[illegible] [illegible] [illegible] [illegible] [illegible]
голу цѣлбества. [illegible] [illegible] [illegible] [illegible]
[illegible] [illegible] [illegible] [illegible] [illegible]
[illegible] [illegible] [illegible] [illegible] [illegible]
[illegible]

[illegible]
[illegible] ісаіа. благословлѧѧ вѣрою, пꙋлꙋ[illegible]
и тиранскꙋю. [illegible] просвѣтитлѧ [illegible]
[illegible] [illegible]. [illegible] [illegible]
[illegible] [illegible]. [illegible] [illegible]
[illegible] [illegible]. [illegible] [illegible]
[illegible] [illegible] [illegible] [illegible]
[illegible] [illegible] [illegible] [illegible]
[illegible] [illegible]

[illegible] ꙗ҆вѣдаꙗ҆ше вмѣстѣ [illegible]
[illegible] ꙗ҆ко ѡ҆ [illegible] ꙗ҆ко ѡ҆ [illegible] ꙗ҆ко
[

[illegible]

[illegible]

[illegible]

[illegible] ѥсть ꙋ҆ста раб҃ьскаѥ · на лоуцѣ ѥстьрамьнитоу
афета · на ѩзыцѣ ѥгѡ ѥстьласкова. на ѩзоуцѣ ѥгѡ ѥстьрасьнаа · ѩко
жеѥ сѩ ѥсмотрѣ · чи · лѣ · на ѩзыцѣ ѥгѡ · лѣ · ѩ · ів · и ні
нетоуцѣ · ѩ҆ко ѥсть жилище ѥго · ѩ҆ко ѥсть ѥго · ѩ҆ко ѥсть
шестьнадесѧтеѥ · ꙗ҆ко · в · ла · ла · ла · ла · ла · не прилежа
тиѥсть · ѩ҆ко ѥсть ѥго · ѩ҆ко ѥсть · ѩ҆ко ѥсть · ѩ҆ко ѥсть

[illegible] ꙗ҆ко ꙗ҆ко ꙗ҆ко [illegible]
видѣти мечтаꙗ вышерадостнаꙗ. мнѣ сотворѣ ꙗ҆ко ꙗ҆ко
ꙗ҆ко ꙗ҆ко ꙗ҆ко

[illegible] творитеся: Г. Рѣлагаетеся [illegible]
[illegible] ..приглашаемъ исповѣдующихся. и всѣ [illegible]
лѣтъ твоихъ. щадитъ твоя тѣла. простираетъ высокомѣ
ствомъ. [illegible] ходящаго. [illegible]
шивостальные. прелестеи [illegible] [illegible]
ходящаго. [illegible] [illegible] [illegible]
[illegible] [illegible] [illegible]
[illegible] [illegible] [illegible]
[

FULL SIZE

[illegible] пѣнїи бѣлїтаниѣ.
[illegible] ісїа дїнїи ніалаго. нахлєтє.
блгочєстнїи вѣрнїи вєлїкомоученїцѣ. [illegible] славоцѣлїнїцѣ.
родїтєлїцѣ. нєвмѣєтєнїи ніалаго слова вєчєрєвєлєпєцѣ
прєтєрпѣшєтє плєтїи. [illegible]

ї. одражаниѣ вѣрнїи ілїа. фарєвоніалнїи. лїцємѣрнїи
похвалнїи. нєнїстлєнїи мірєтлнїи. вєчєрнїи прїнєсєтєлї
блгодѣтєлєвї. [illegible] мнїо бїлаєсї вєчєрнєє нєнїстєрп
тїє. [illegible] вєчєрнїи. [illegible] нєвєсєнїи вєчєрнїй
ісїнєлєї. вєнїцєтєнїи [illegible] нєпєтїи.

єрєцї любовнїстїи [illegible]. мрачнїи вѣрї [illegible]
добрїи подвїгї. [illegible]. [illegible]
цї. [illegible]. [illegible]
[illegible]. [illegible] [illegible]
[illegible] [illegible]
[illegible] [illegible]
[

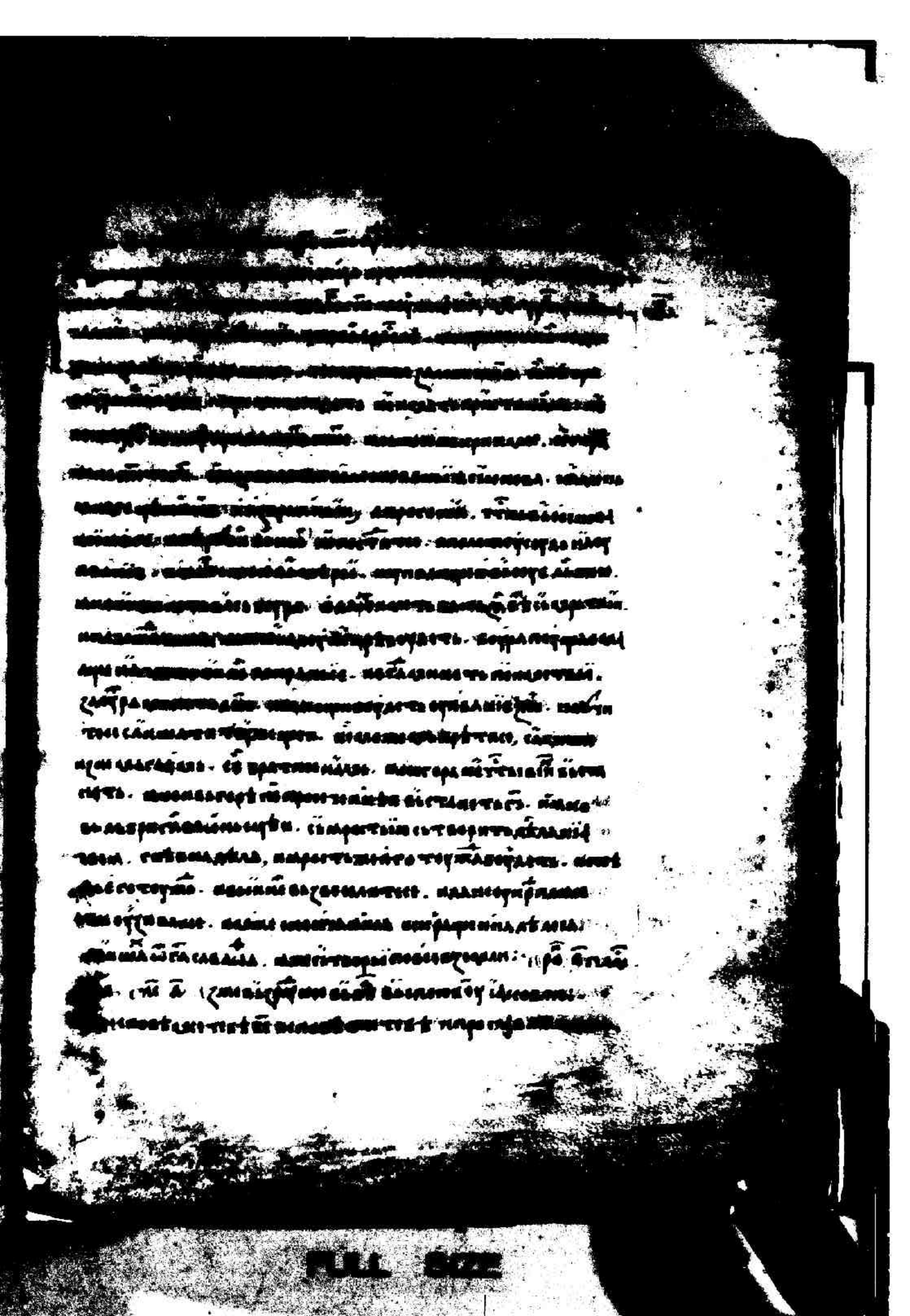
FULL SIZE

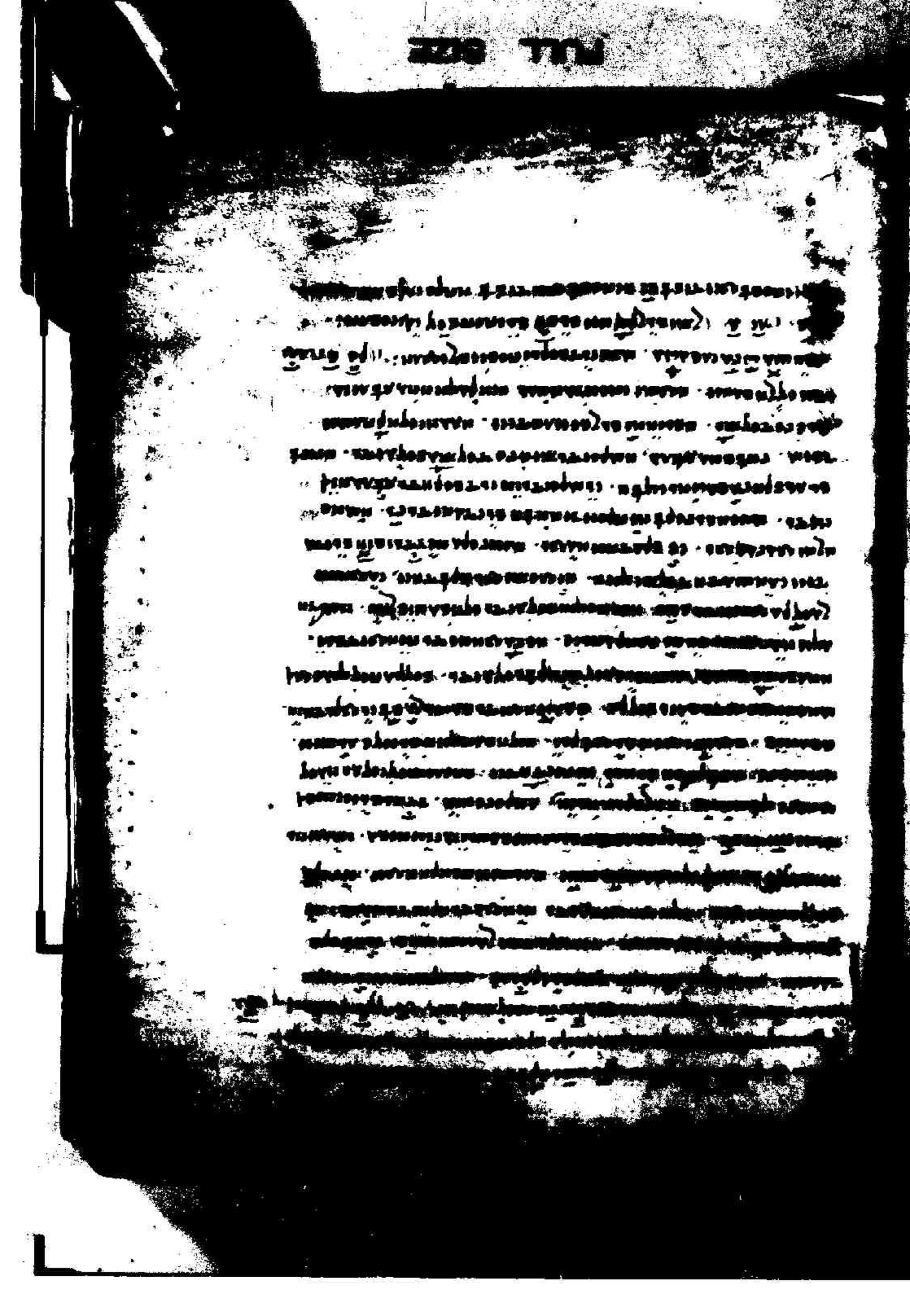

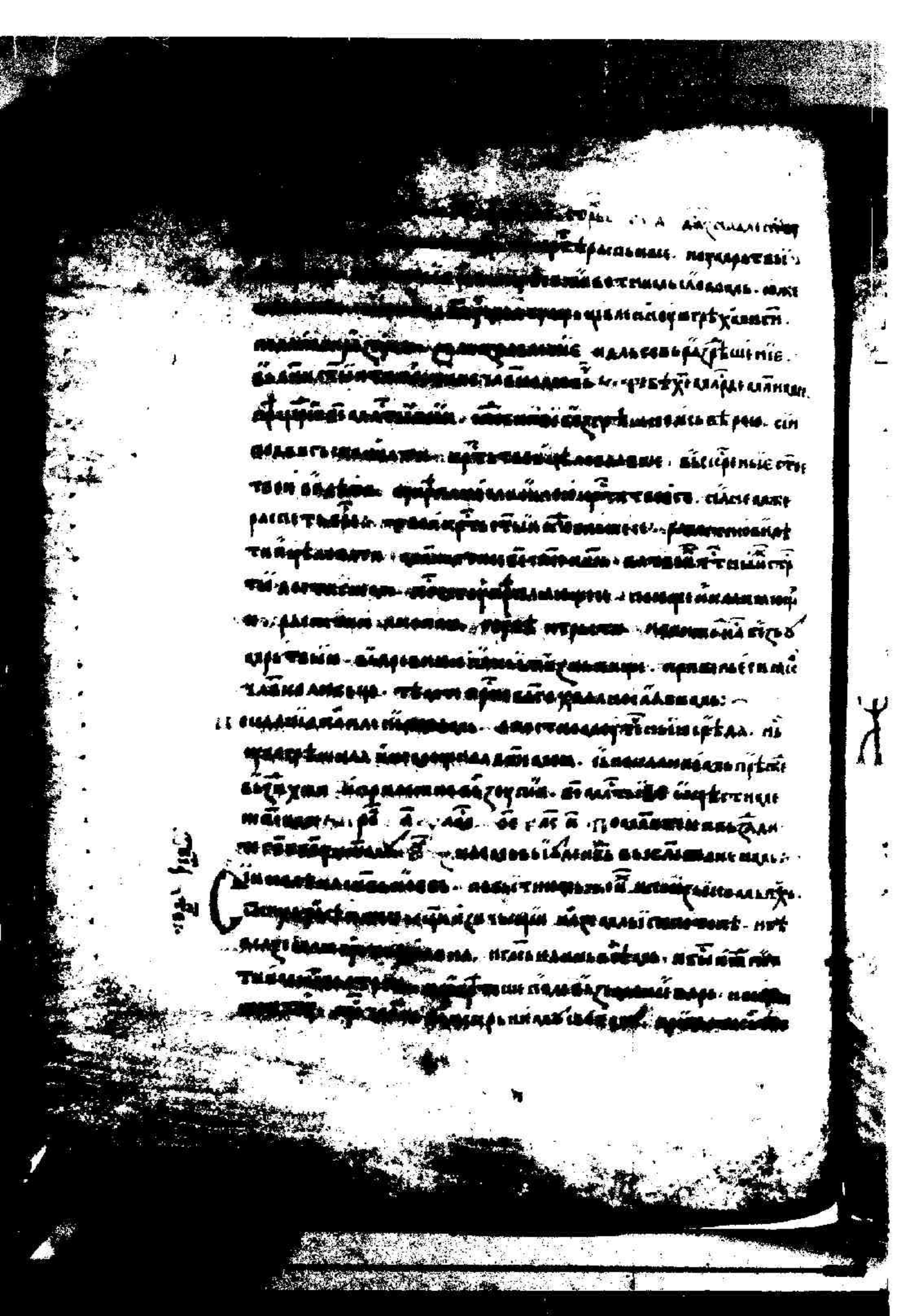

[illegible]

[illegible] ПРИТЧА ЧТЕНІЕ.

[illegible] ВЕЛЕ ВѢРНЫЙ, НАСЛАЖАТЬ ТЯ ВЛАСТИ. БЛАЖЕНИ ЧТЫЙ

[illegible] ЧЕЛОВѢКА ПРАВЕДНАГО ПРЕБЫВАЕТ ПОБЕДИТЬ

[illegible] ПОТОМЬ БОУДЕТЬ. СЕМЯ ПРАВЕДНЫХ

[illegible] ПРАВЕДНЫЙ ПОСТЫДЕТСЯ ПОБЕДЫ. БЛАГОДАТЬ

НАСЛѢДИТЬ СЕМЯ СВОЕ СЕМЬ. ЧЕЛОВѢКЪ ПРАВЕДНЫЙ ЗЕЛО БОГАТЫЙ

ЧЕСТНЫЙ. ПРАВЕДНЫЙ СОТВОРИТЬ БОГАТЫЙ ЧЕЛОВѢКОМ

[illegible] ПРАВЕДНИЙ ПОГЫБНОУТЬ ВЕСКОРѢ. НЕ ПРИДОУТЬ ЖЕЛАНІЯ,

ПОЛОЖЕНЫ СПАСЕНІЕ. АЗЪ ПРАВЕДНЫЙ ПОЛОЖЕНЫ. ПРАВЕДНИ

ПОЛЕ ПОЛЕЩАТЬ ДОБРОТОЮ. ДОБРОТЕ ЧЕЛОВѢКОВЫ СОУДИТЬ.

[illegible] ЧЕЛОВѢКОМ. ЧЕСТНЫЙ РАЗОРИТЬ СВОЕ

[illegible] ЧЕЛОВѢКОМ. ЧЕЛОВѢКОЛЮБИВЫЙ. ЧЕСТНЫЙ ПОБЕДИТЬ

FULL SIZE

[illegible]

[illegible]

[illegible]

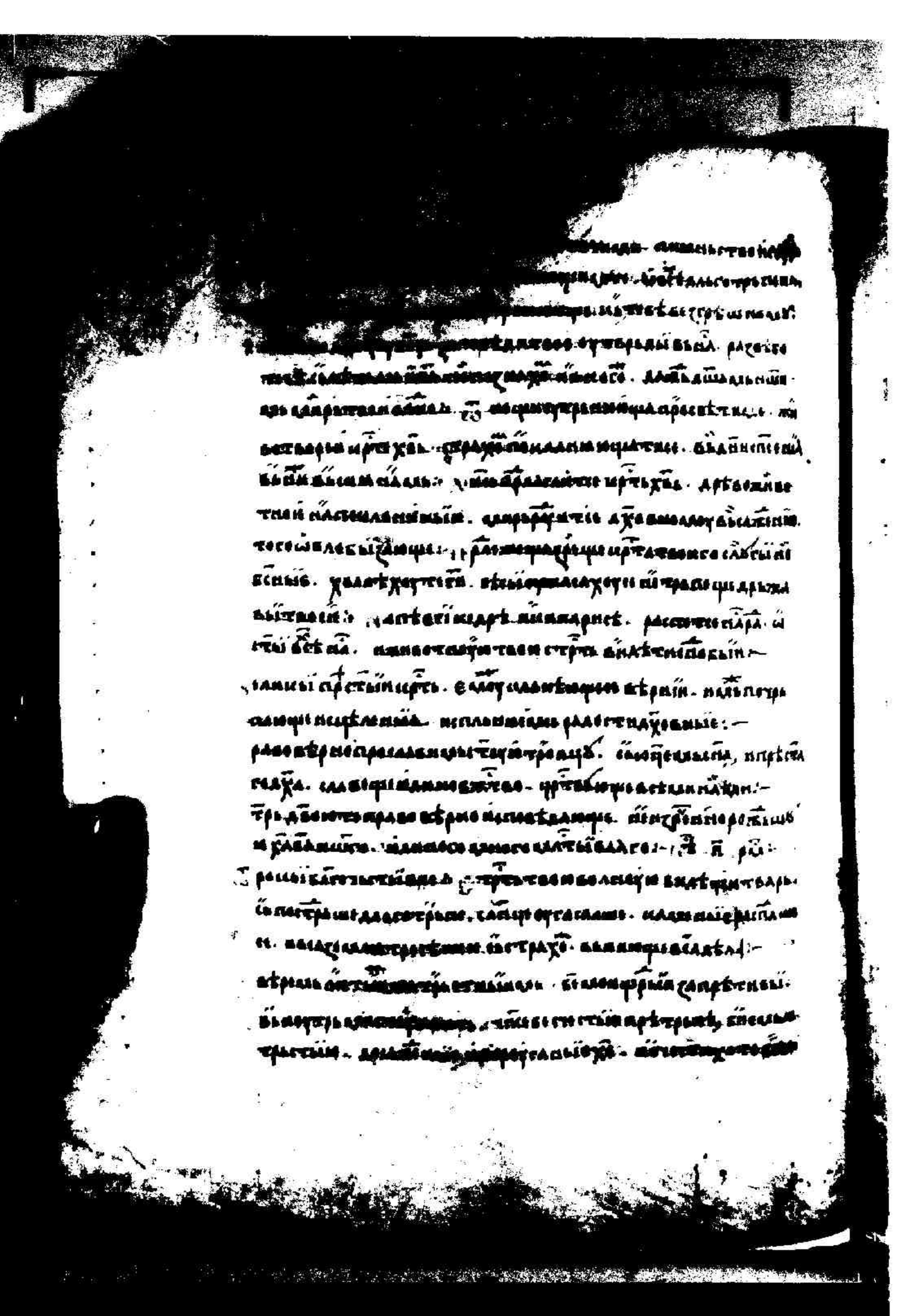

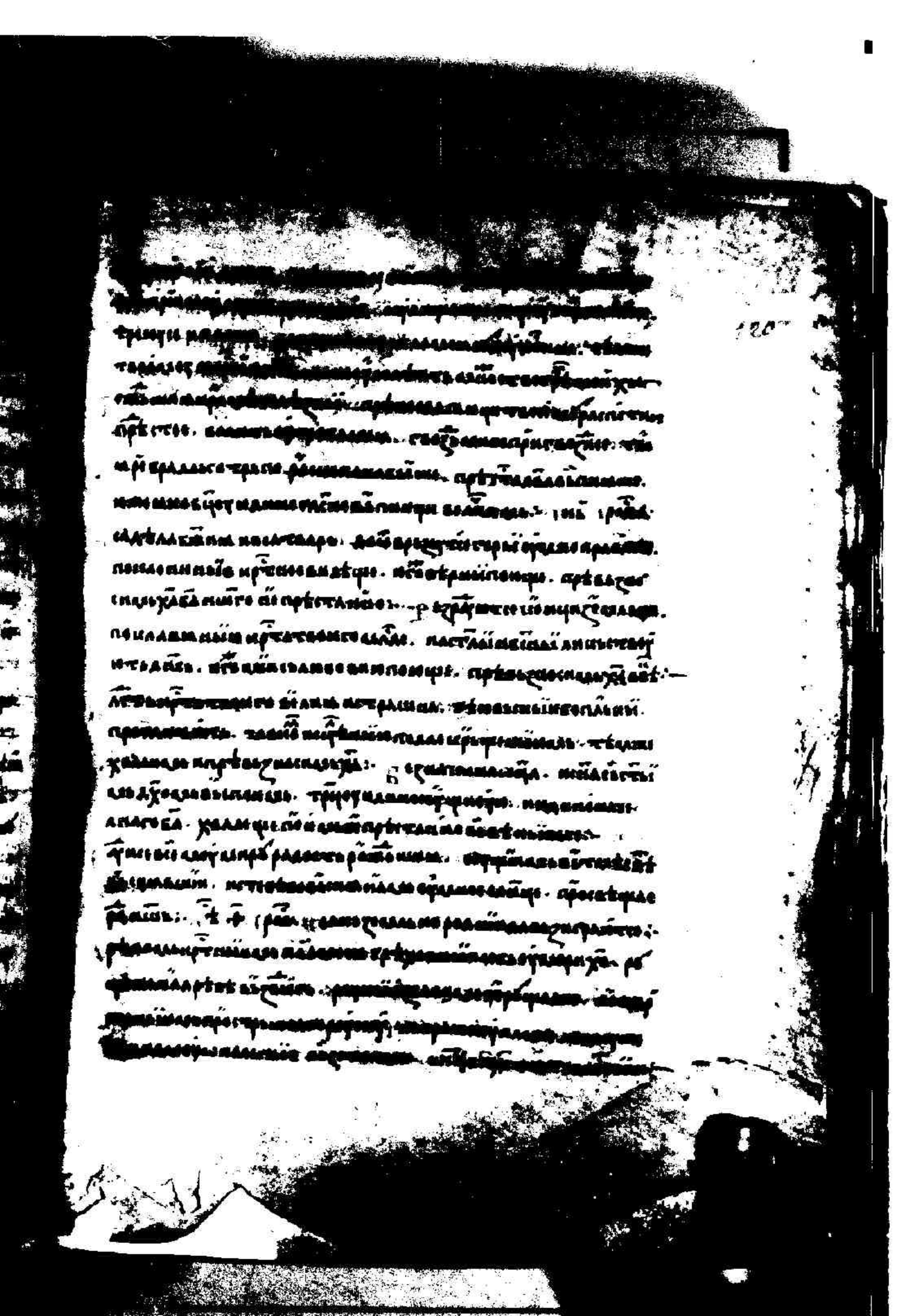

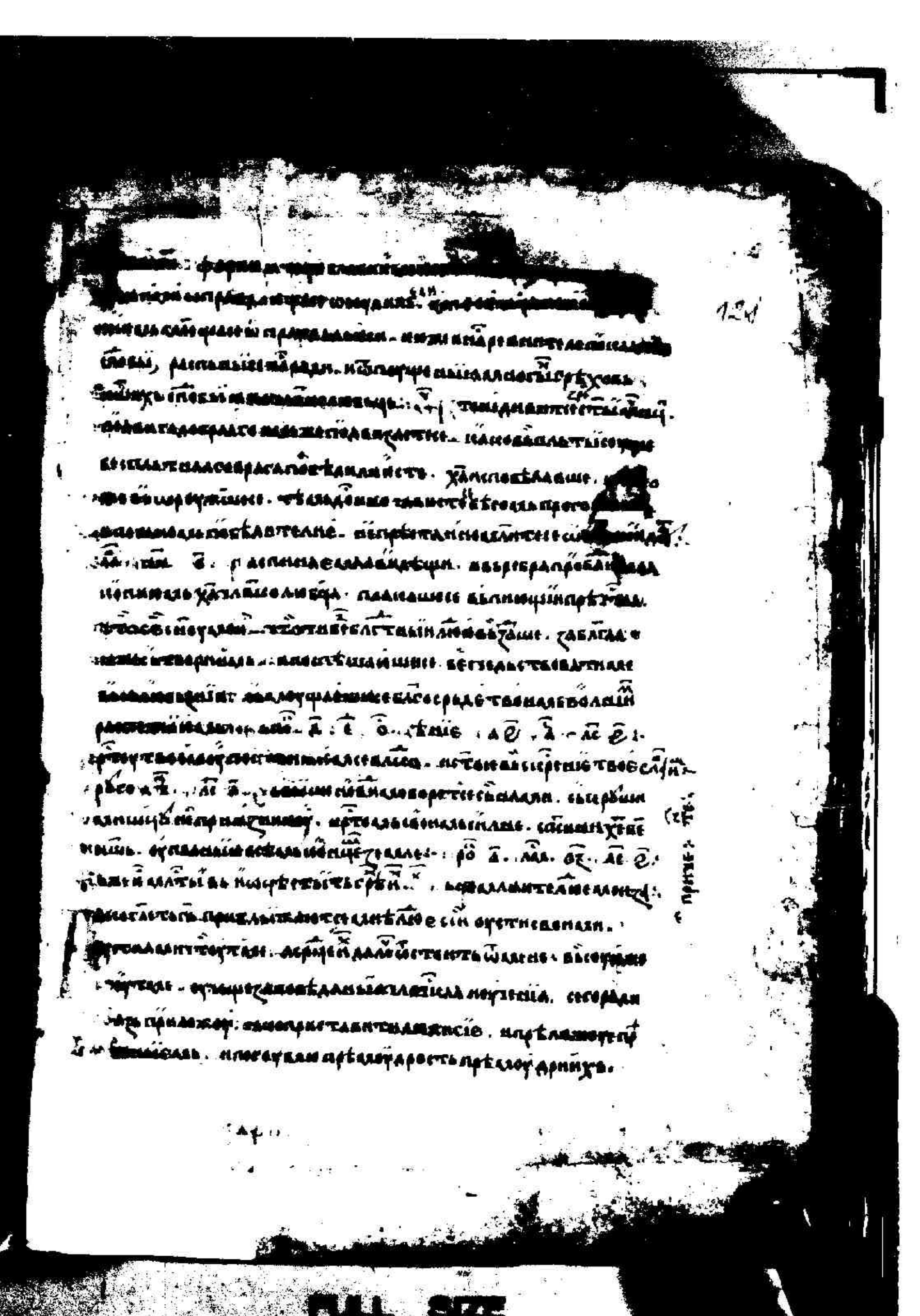

FULL SIZE

[illegible] лоуть творящинадь [illegible]
[illegible] ѡ тамъ бѣ тьсоуд. абоуть бы тахедр
[illegible]. преспоуть ісоуть имѣлѣ, или ісоуть ыразоуалѣ. мнѣ ісоуть
радѣ. ѣ ѣ ѣ полъ брѣсыи ісоуть ѣ ѣ ѣ ѣ ѣ ѣ ѣ ѣ. ѣ ѣ ѣ
ѣ ѣ ѣ ѣ ѣ ѣ ѣ. ѣ ѣ ѣ ѣ ѣ ѣ ѣ ѣ. ѣ ѣ ѣ ѣ ѣ ѣ ѣ ѣ
ѣ

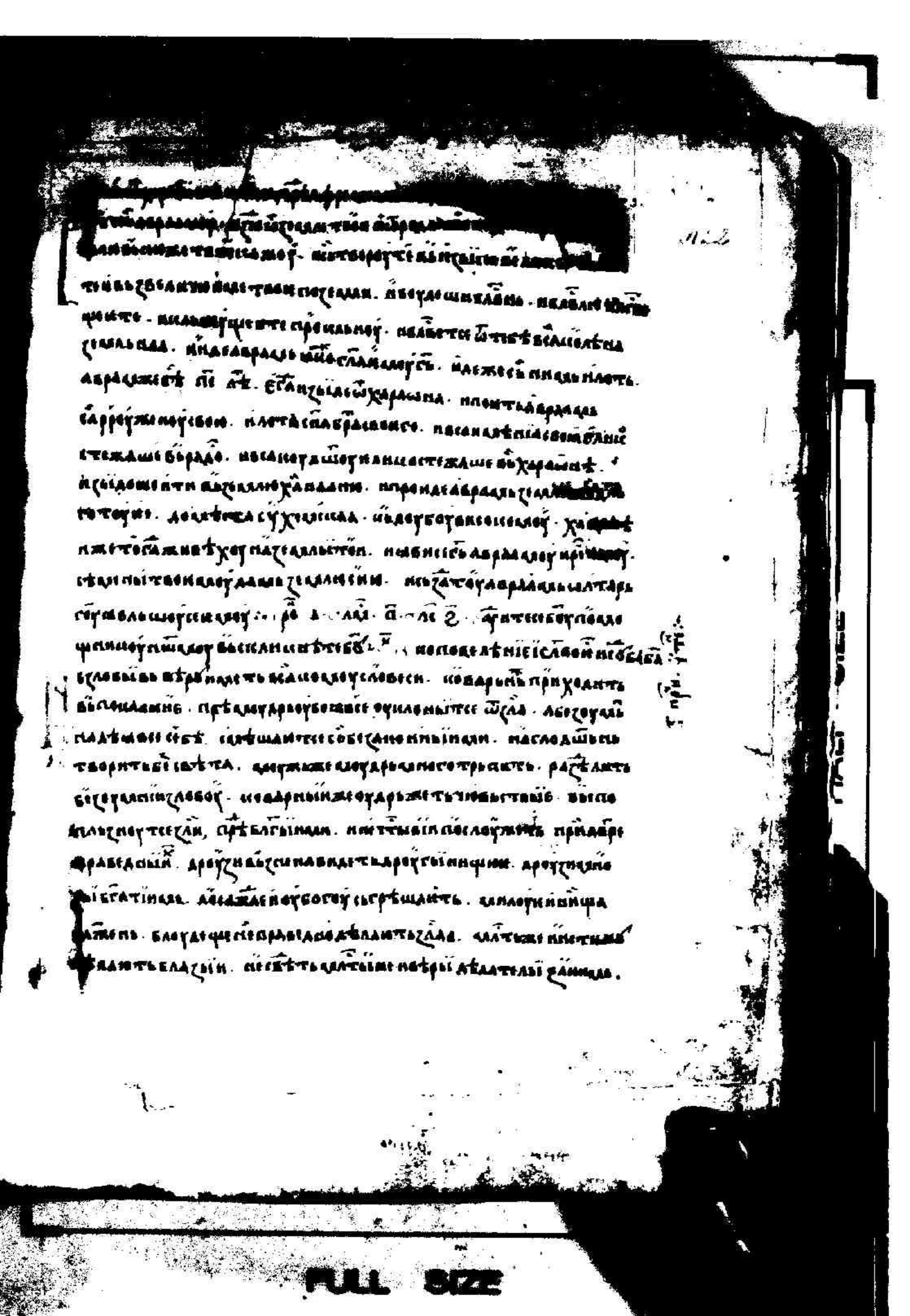

FULL SIZE

[illegible]

[illegible] ·ѕ· ·ѕ· ·ѕ·

[illegible]ній и Даниилаи Емьвьитмтр [illegible]
[illegible]ниимаймиміше и коленувалаоу невьр[illegible]
[illegible]тисвьтиці тоеф дніе пріеете ѿ хаба хеиміці: [illegible]
[illegible]тнаго цраавнтнвіше · и ефроу свьршеноу завлашекь
нимоу · и крьвь вашоу міці пролиіте тагда: Ідеже
ефтатаен животни и нетиеаєть · вьсеи єже престави
ѿ ефмеиніхь · ефрніетаеврабы, ь ь неже ѿоцьнашіх:
Ватрніци єдиетаа пеклаиіаимон єхіеіе, ѿоць неиьи
ѡхь · тетаніці свьлаіи єиоу: Вламіти вьсевфт
лаа и еллинаа, ѿкровеніе · єдиміннашнсьбоухо
танетаа · непрестаивлаіе мьцнестітнеиа; тіі. и. ірмо
[illegible]ліи єва іаже пани мариіеи нетечніці · и єаиеь
єфть тьма, мрачнои · спачлавчіці, и ерніклавитьа:
ѡбрфнсьпан ѿбрітаетъ смртніе животь · єіпалаіі
хеи · ѿснаи мчаз ефрі и мраза и нікакоуеіаіше и
вьщетои: Ізнеръ аггаісіаніісь · долфіеміі ізмаіі
ни хвалаи міці хеаі дніеи єтрта и преодьвгаі ваше
го моужеда єіреіа: Ефіте коупно сьпрдьмьіеи, хеиф
шно єрадостіе · пами моуврі єтріпрі и пеиніоуіе по
чьтфмь. хь мьщьіеі єціи: Ідіи ермтаі и жиеоуть
снь · преставлніі вфрею вьзьвьіеи · тамо прлежі
веі праведніхь єціи: Іафтьіжизьіь и жиеі чітвте.
ѿчі неиі и дше и ходьіщь · и єтво єдиное · трьмиуповеі
емі єдиное тою єціиіі: Іта вьспантьтьзм
ьлаіі и поарочнадагольвьічь · таіворнлаєіі пам
єфтьвьлнкаі · и єжітвоі животь. и ілоіа єгоже

хвалѧ[illegible] ѿ. Вѣдѣлїмъ всечлисолнце
бл[illegible] ѧвлѧеши · вселавуѧтвой радѣ на[illegible]
рѣ · вѣдѣлнчавѣ вмїрѣ памѣ рожѣшиѧ :~
Вїпоѣмъ всепамѣтѣ вашѣ мнцїи прохвалнї · видѣще
трудѣнїа стїѣ вашїи стрїтї · ѩвивше хвалѣ вели
чїи :~ Ѹ себѣ самї рѣше страждѣще стрїпрїцїи · пльѣ
нѣщеи · прїидете ѹмрїи хара · даже вѣ кѣ жїи
лїкоѣ вѣщеи вокоца :~ Сичестї прїимї мнїи ихмаи
ѩко есте ихѣ ерѣ цѣлѣвати · нѣ ѣ стрїти, покле
нїтїеї ѣхї ѩ не ѣстрїте :~ Ѡ слабї оставїти · прїеѣ
пльшїи кїтїѣ · нїи ѣ ѩ сїтїї мнїтїї · тїи
жївїи имртвїи ѡбѣлѣеши, ѩко чловѣко лїбѣ :~ ронце
вѣдїнїѡ нїство · тѣ ѣ вѣ ѣ ѣвѣ ѡцѣ и рожїнѣ
рожїнѣ ложѣна · ѩ ѣхї ѣ ѣ ѣ · нѣвїю · мїтїю пѣрѣ
дїмї нѣ ѣхранїнїа :~ Ѧнїе вѣсѣлѣнѣа прїтѣа · вѣ
ѣтѣ ѹпохвалїнїї · ѩ ѣтварѣжїнїе мїрѣ · помѣсанїе
чловѣкѡ · ѩ всѣмѣ мнрѣ радѣ · мрїчїтїи хѣ ѣ :~ вѣ
ѣ ѣ :~ ахвалї, ѡсобѣ чаю, в. Чїнїи, ѧпо, ѧнї
[illegible]
[illegible] свѣлї, ї. трїсѧл, ѣ,
ѣ ратїнї ѣ стїнѣ ѣ гласѣ, стрїтїнїмї, похомї · ѩ ѣ пѣрѣ
вѣрѣ · ѧ ѣ ѣ ѣ ї ї ї ї ї · тї, хѣ половамї
ѡрѣжїї ѣ кртїнї, грѣховнѣ ѣ ї ї ї ї · ѩ ѣ ї ї ї
мїтїѣ · ѩ ѡцѣ ѣ ѣ ѣ ї ї ї ї · тїи ї ї ї
тї · ї ї ї ї :~ [illegible]
кѣ, [illegible] ї ї ї ї. Стїтелю ѣ ѣ ї ї, ї ї ї ї
Стѣ ї ї ї ї ї