37. ТРИОД ЛАЗАРИЈАЦ, од крајот на XIV - поч. на XV век, еднокол ред.

Скопје, Митрополија

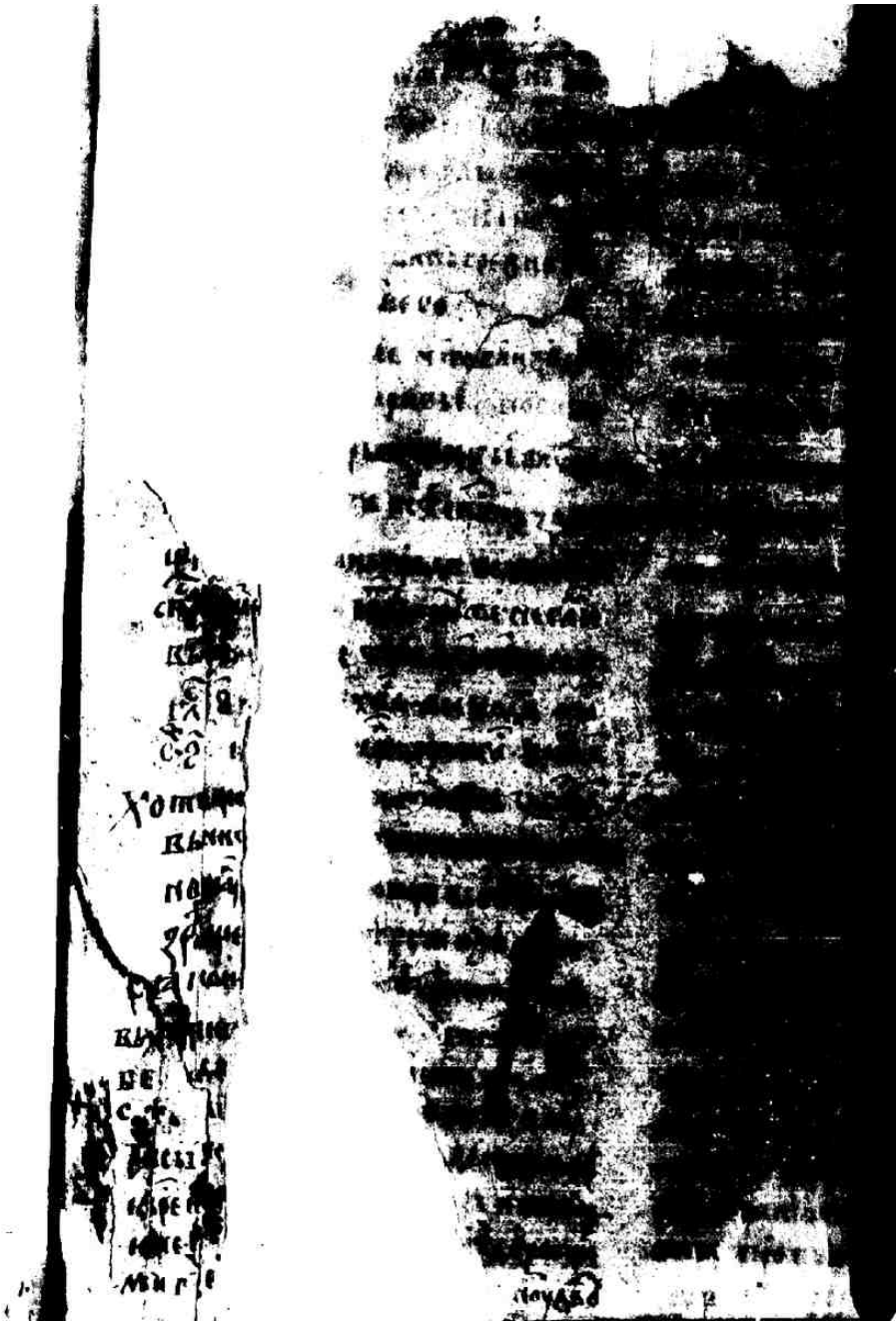

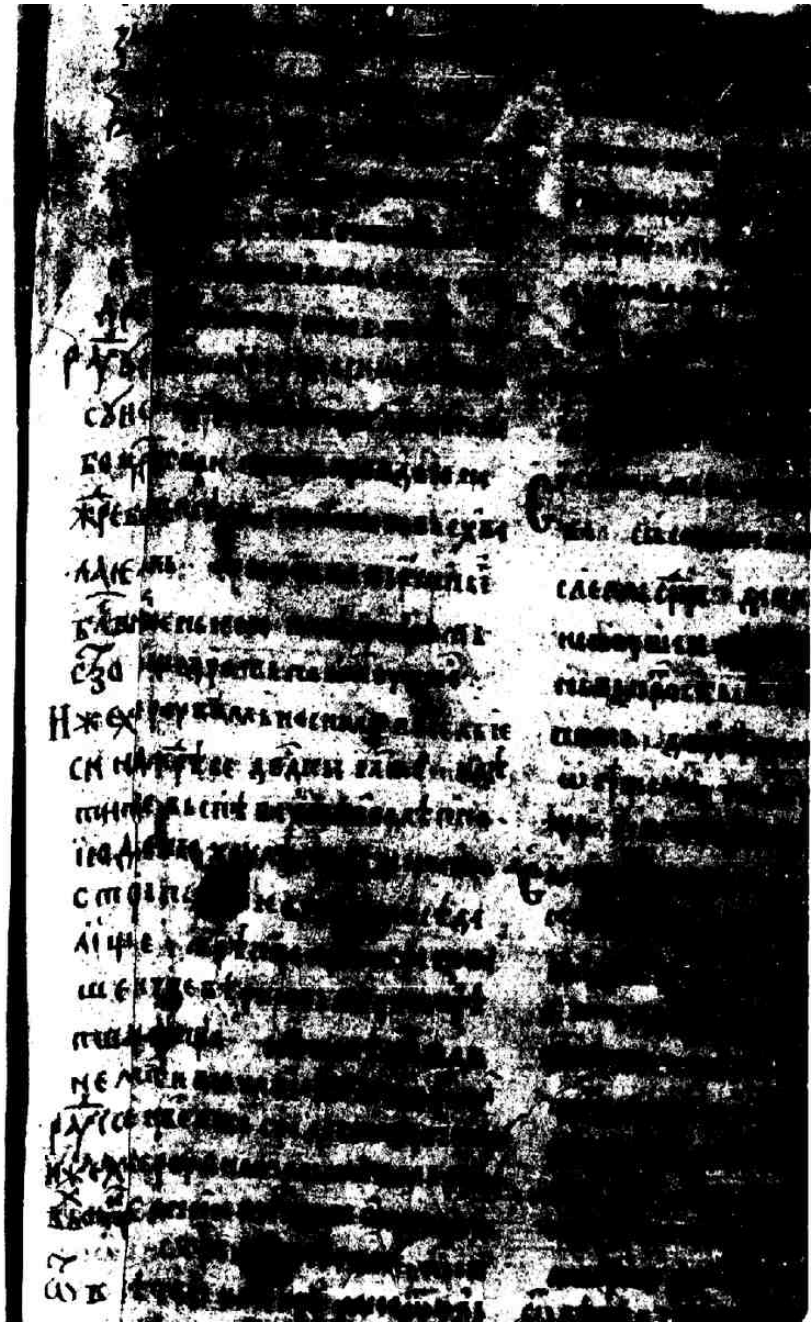

Н

Ц

А

Т

Т

Т

Т

Т

[illegible]

[illegible] праздникіе · и праць
[illegible] · не тлоуна нєбєсьнн
[illegible] · вєнє
[illegible] · се бо приде сїротаєсь
[illegible] · а сїцє
[illegible] ходєнїє праздникіе своє
[illegible] · вліцєвоп ороуєнїє
[illegible] · обращьша
[illegible] ноєсьсоми
[illegible] · ноєчєрєтаєтєпоє дв
[illegible] · ноєчєрєтаєтєпоє дв
[illegible] · ноєчєрєтаєтєпоє дв
[illegible] · ноєчєрєтаєтєпоє дв
[illegible] · ноєчєрєтаєтєпоє дв
[illegible] · ноєчєрєтаєтєпоє дв
[illegible] · ноєчєрєтаєтєпоє дв
[illegible] · ноєчєрєтаєтєпоє дв
[illegible] · ноєчєрєтаєтєпоє дв
[illegible] · ноєчєрєтаєтєпоє дв
[illegible] · ноєчєрєтаєтєпоє дв
[illegible] · ноєчєрєтаєтєпоє дв
[illegible] · ноєчєрєтаєтєпоє дв
[illегible] · ноєчєрєтаєтєпоє дв
[illегible] · ноєчєрєтаєтєпоє дв
[illег

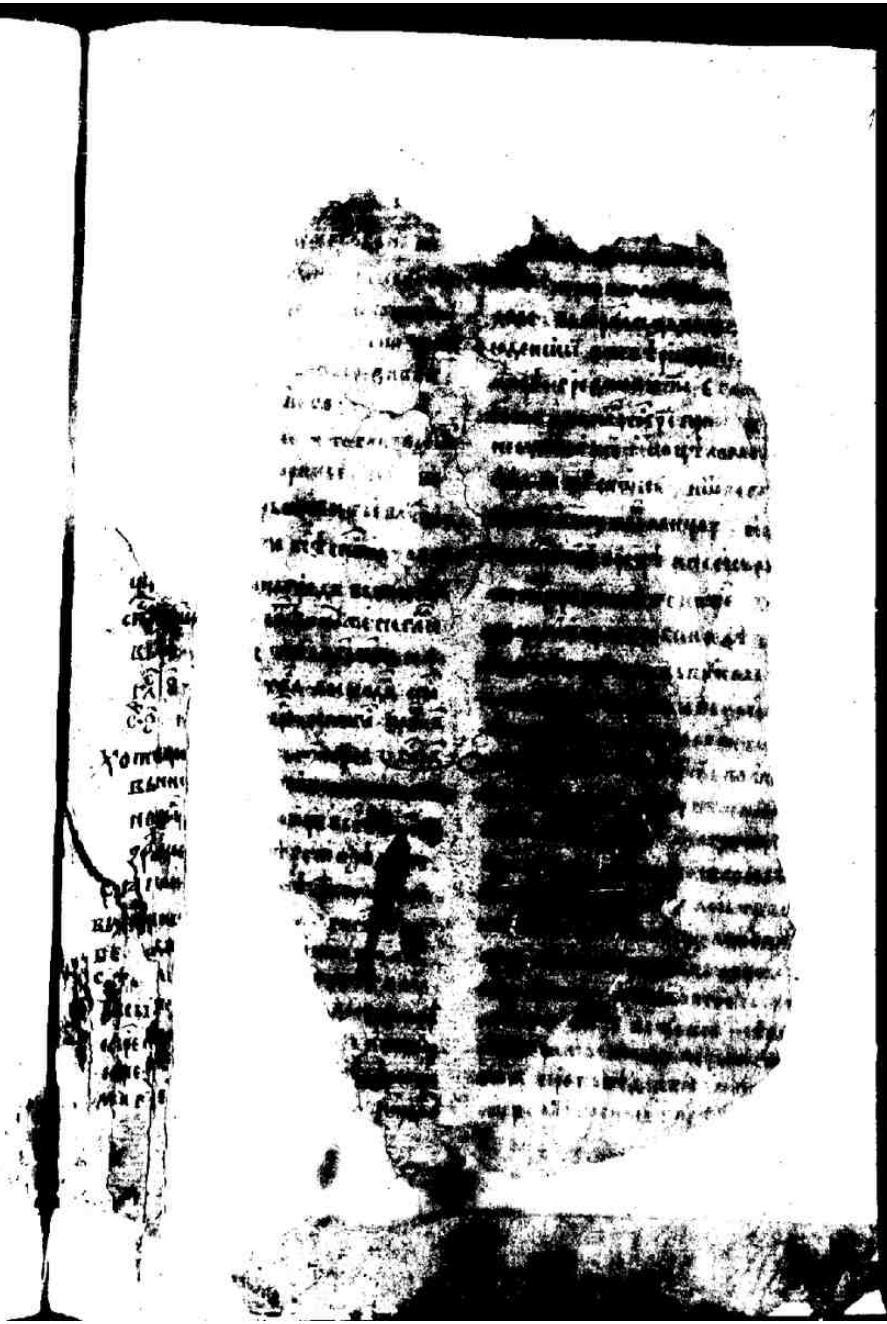

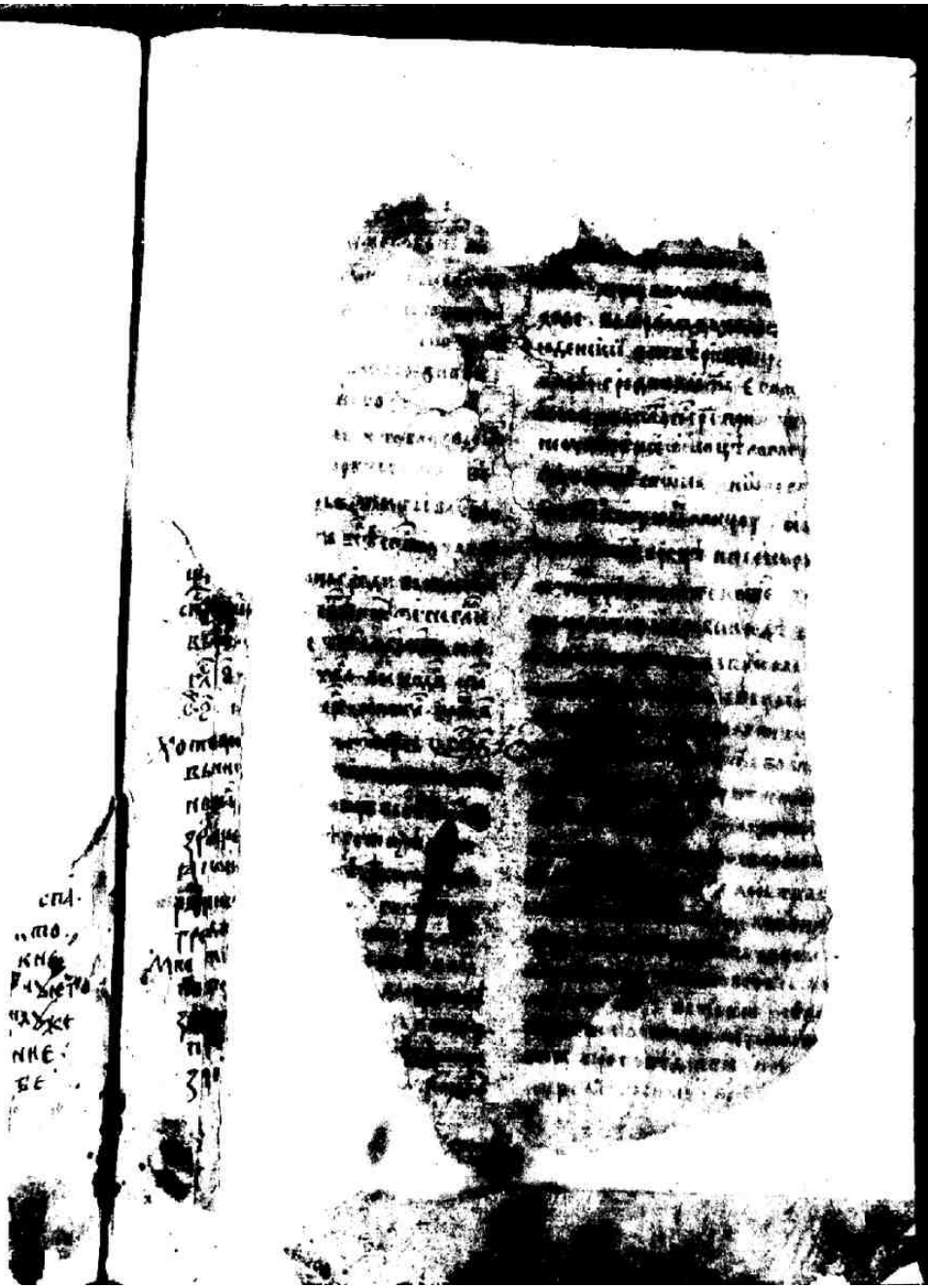

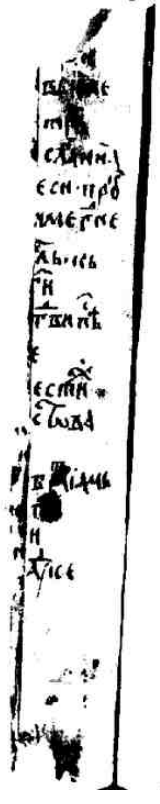

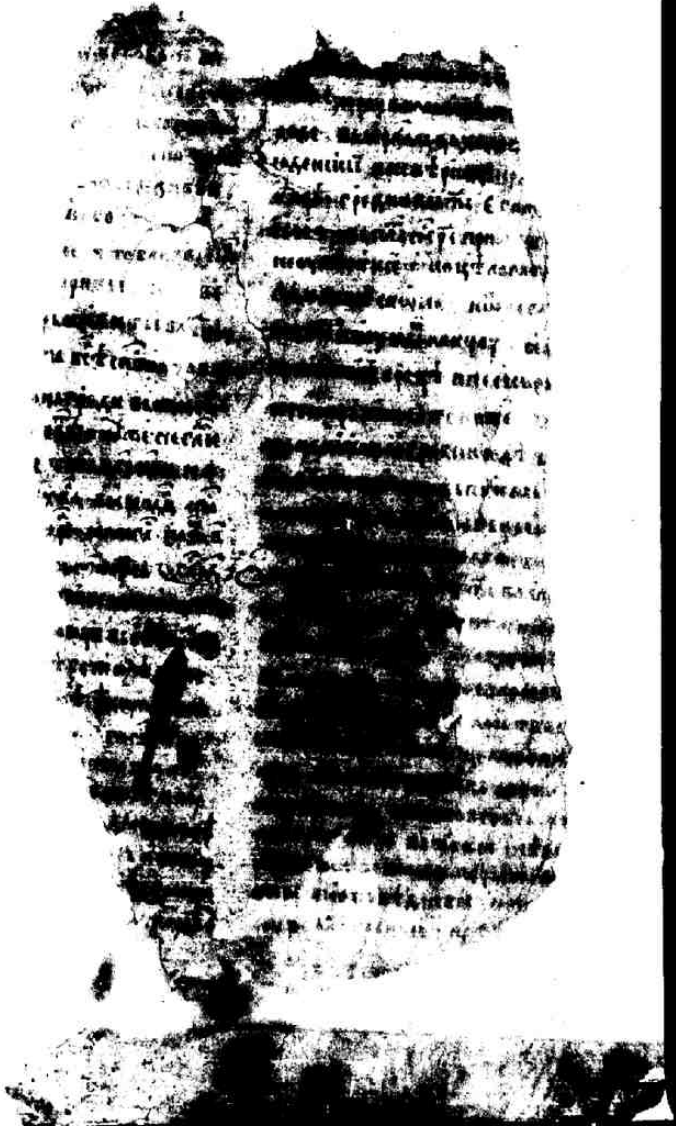

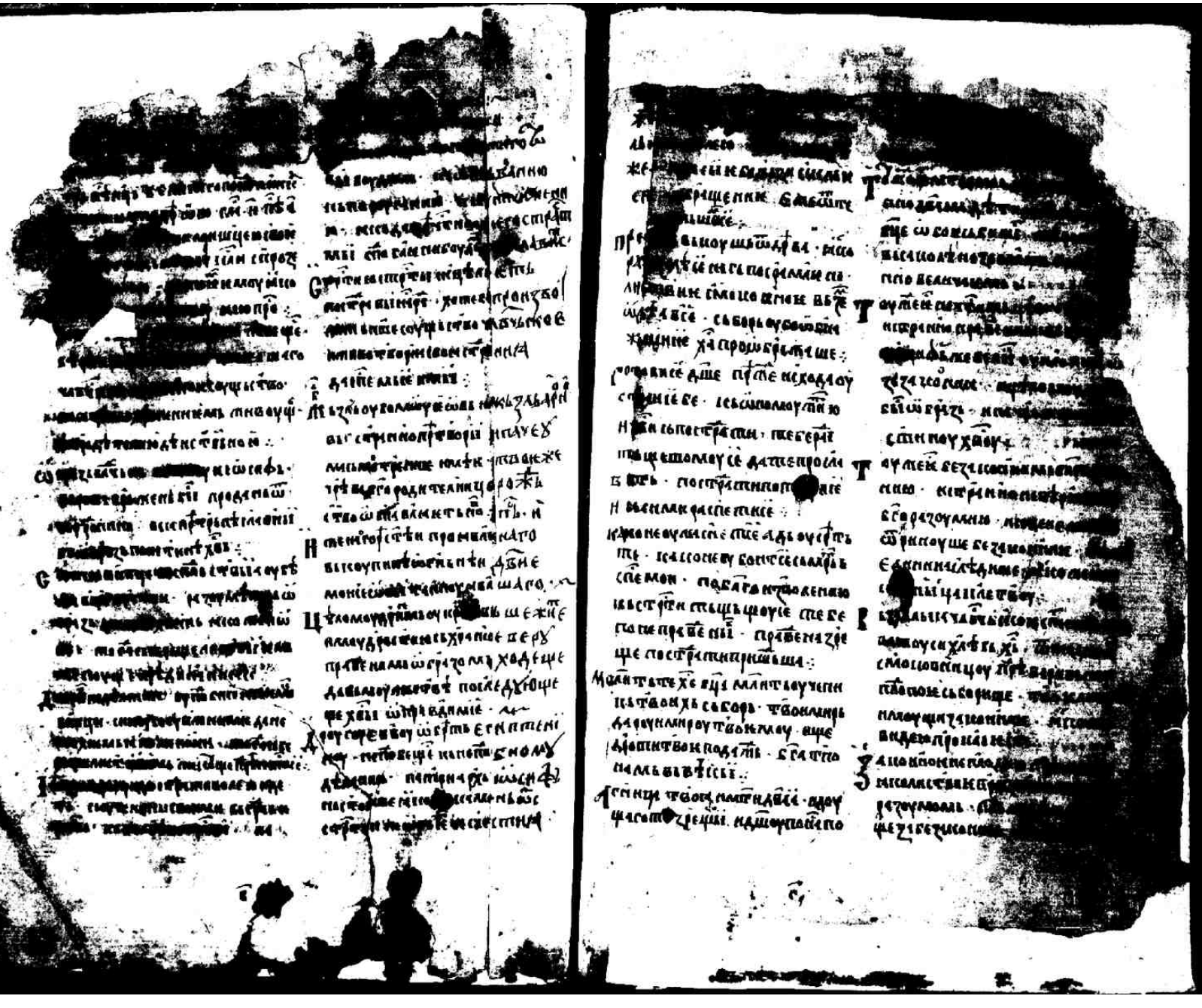

[illegible]

[illegible]

[illegible]

[illegible]

[illegible] ваша мыслуча[illegible]
[illegible] дрмева шоппо[illegible]
[illegible] ренбомаи · мітлітомево
[illegible] самонтволеніе · имеоуго
[illegible] вшевахоть бі дмеоуво
[illegible] мыни · нгамеєтчющеі поні
[illegible] · ірдо · ньвелілнісихе
[illegible] ремьшоуоте сцоу · ѡ неиеметьчі
[illegible] телітіть по кнострітвілльшебло
[illegible] ствломь · имеющи невѣнні
[illegible] · сиоуговоублісщеєва
[illegible] итеве величаемь:

[illegible] оуьсоустрітьі ѡрнпівшіи
[illegible] мносміть выгосцрітвіа во
[illegible] дні вісіпрі мітте · сгіомоудрі
[illegible] ствіоспоілоль прерсгільк
[illegible] ся нетнісі [illegible] мудро сгіті · ві
[illegible] неиже просвіаетте світеще
[illegible] ніца світлітніи:

Г ьтрепющеіна мереісльнісі сі свої
[illegible] учнісоль · нелоудрьстіноуте
[illegible] ніоваі · ньводі тесіаі ерепенні
[illegible] ніе пнючі · непіте мєсоте
[illegible] вдрітьі ѡіра · сьмотреніе пра
[illegible] · світі · сліісе ѡ іаидрхі
[illegible] ѡсщеніеіся пісрі · і

[illegible] хонеспе ліанвнмоу оусра
[illegible] ноудеме пеніміль дівьпрдо

[illegible]
[illegible] · сгіті · і
[illegible] ніволітністі [illegible] ліпло
мьглашеніпоутіа · сі ньсходи
мьвєрамь ніпрдасе сі [illegible]
гісомеі пі ніпосомеліі [illegible]
дітеоуборлі чітніилі
повлаще сіліи · надільсіпі
ньрестіпеміе ноумрівіпльсеіе
сарі · міні сласітьсьі дюжі
вемь сьпіадь · ноусіпшіпль вьпі
щіпіль юмесіне вьзеіліьпі ієрлм
заіещепосіпрісіпі ньвісхо жоу
ісьоцоуллоіемоу · нігоуллоі
моу ісоцоу вашемоу · ньзве
воуці вісорнєрамь вісрі
стівьі пісвісітьль · сл · і
Поістісіе вірні сіпоуісітрітьі
хіві · ніцрітіпоісосьмотре
ніпрогілвіиіі · міоодаіноові
львігоуітрісіе сьвізвіствіе
стьні · оумрівцьвлеіпіиісіехо
ніоглісь нулвлісіа · сл · і
Гі ісітаніпьітіноу ніцгліпіноу тіво
есосьмотрініи · ніудовлі
вщіліті іноу тіешоу · проші
шетіивріліісіпіцрітіа поітьі
тадарошітнуедоль ніьмі
сітісіе · чі сьмрітніоьі тіов

[illegible]
[illegible] ніпі · сл · і
[illegible] ітрітісвоіні · оуітврі
[illegible] ніні сл ішесіоісьі прніі
[illegible] ісгальмой сіепомінністе
[illegible] ніарі ілі десіе вамь · ісіісо
прішоу ньісісолоу сітіпісіаніо
дфіне ньєрілль оуеннісіноуті
ніні оусьвітісіе стоніті і мерісіо
вамь · сісопрдіюсе нерішіі ерау
ісіні пероуісіаніісті · ніе ісіісті
ніпрніісіо ніе · ніпогресіеніоіті
дюше · вьчісіеніи дітіе вьмі
ніеіеть ніісомрітіе · ѡ бачі
дьзаніте трі дні вінобовісіта
ноу · вьрадостьвірні ніи ніуть
вітіноуіо · ніастіеіно · сітрі ті · і
ніпрітьвьрішеніі ілоудро вітіи
своіе ісісіоуіе оучіціи · ніе по
ніте і ісіноіе глісіе · ніе ѡбла
тіілльніщіілі · ніітіа ісіоуде
вілльлоілль оучісіоль · ніісо
ніщіілльвьісіль · прьвіноуто
вісіе сьмьіндаіоуде вісіеіль
ілаура · владніте ісіісіо ѡбілі
вілніже ісісіе поісіті · ніе прідо
сьмьіщіеніе вішоу ідамоуто

Н сьшоуісіеіаніісіцоу · ісіісіеіщіе
іпрітіщіеніноу сьоніісе · ірісе
сіа дідоіні ісіи · поісіаніі прітіі
ліьхоу · подающіоліпіліьіліо
ліаті · сіаісіа · ісіпісі · сл · і
Второуіе і ірітіісіеіннісу · ніе ірі
стісіліні вітіщаіліні ітіщаіне · і
ніа ісііні ісіаіісіті ніе ісіфа · сьіні
ѡ стіа вісірітіне ісіфіісіе сірі · ніе
ьвісіеістісідешіісіе ніісо
пітіе пріоуішаіні
тіаіміні поміоуіні
Аіще пріоуітіе вісіаівітіщеніі
вьшеіі поіеіліісіе · вісіеіліоіті
ві ніісіідіні · ніасіні вьзві · по і
і поіе і стрі · по сіні вісіоівітіщеніі
і поітрісіщеіі · ліісіві і · і
ісіоуісіедіоу · сл · сл · і · ніаіьіі
стоіеіно · ніісіні поісіні ніісіі
вьхо пірідіе · пірміні пріісіні
і · в бхіні стірі · ніастіеіні
сл · в ні · ні · сі · сл · сл · в
ніаітіні · ісіні пірі ніісіі
тірітіаіі · ніаіісіі · ніісіі
стіі · і · і · і

[illegible]

[illegible]

[illegible]

[illegible]

[illegible] ваннцы мати и сто чте ѿ воу-
пошашетоу ѿ сіи сацрства по-
чуть · тоидеюватиче чедомь · ѿ
вылѣ ѿ тоиучашоу сімірьтиѡ ѿ то
ва пастиндруговы ѿонмь · чашоу
соме пѣ ме испитисмь глаше-
ѣ хомь ѿ чиреніе · тѣ ме ти
вь пиемь сѣ пиеда шамь ишмь ·

Г[illegible] ѿ ціщеніе мадрованти · сво
ѿ ісоѣ ѿ ѿ ісоучиць · петоѣ ѿ ѿ
ісомь сладше · пеѡ ѣ ѣ ѣ ѣ ѣ
ѣ ісобо воуде ти шемь ѣ ѣ
ѣ ѣ ісомь · ѿ ісоѣ ѿ ѿ ѿ
сь · правь ѣ воуѣ ѣ ѣ ѣ
деть ѣ ѣ ѣ ѣ · ѣ ѣ ѣ
ѣ ѿ

[illegible]

[illegible] ваше [illegible]
[illegible] ваше [illegible]
[illegible] ваше [illegible]

[illegible]

Ч[illegible] ашеи[illegible] не стоути и прь мь
ствоу оуповаеіе · тоу водіеле
вьіе хаіеіеіи · прию вещиніеіто
нетемнесеровище се срадоле
дерадѣтелеи братьство:

Н[illegible]сеесорстьмльніе прихо
деіци · таворачоулѣіетіе стра
шнаіюно · вліеніетвоіеходіе
пришьствіе · ибоудиготовіа
сь прѣтіеемоумитіеа:

К[illegible]ісіонеіеіеі

[illegible] по
[illegible]ла · глаголъ · сеглаголъ
[illegible] · ісо · сла · в · в

Ч[illegible] душе поиꙗ помѧнѹвше · ипо
[illegible]чиниелъ стоꙗ вѣнцеоубо
бомѣшнїе · длинититалань
ть строудолѣ пходѣлаи ѡтем
нїи · бѣдрьствоующи строу
щи · данеп[illegible]боуделлѣ не чрь
тогахѹ · ісо

Ч[illegible]тооуниважшидше алмѧшїа
сїнїа · чтоалчтѧющїе бѣть
вѣ[illegible]нїи лишопечнїмаи неполь
зїнїмаи · поꙗтооуприꙗтїа ещи
ї вьлимолтесоущы · после
мнїчаѧщеслиꙗ ꙗчлоучтїнїесехо
щемїѡ соущїѹ · доидеше
вѣ[illegible]плати · вьзнїсенїи тоеоу
щїи сагѡшїнїеемаи · не по
ї[illegible]цїимне ꙗїсо непоꙗоуюсемо
ковнїцоу · нисоллдь гнїоуѹ
дїи страхомь гнїтоеоуща ꙗбое
данеп[illegible]боудемь вѣнѣчїтеꙗ
хаи · двое пѣвїцъ · ермоло
ѥ · ма ві · і · сосѧтїеелло
ѡ бѧнїеꙗ · сла · в · пѣ и ірло
[illegible]нїиꙗ · ꙗко моу [illegible]
[illegible]ѣтїи нїсо стоуюше · вьпе
[illegible]ивьвременїи ивше · ва

[illegible]
[illegible]
[illegible]

[illegible]

[illegible] ми твоими: [illegible]
[illegible] совершающиеся. [illegible]
[illegible] не покаяниемъ [illegible]
[illegible] твоя [illegible]
[illegible] единеродно
[illegible] Слава и нынѣ. Тропарь.
[illegible] и желаю [illegible] [illegible]
[illegible] Єгипетскаго. Чтение:
[illegible] [illegible] хотяху
[illegible] [illegible] [illegible]
[illegible] [illegible] [illegible]
[illegible] [illegible] [illegible]

[illegible]

[illegible]

[illegible]

[illegible]

[illegible] ГЛАВОУ ВЕЛИКОГО ЦАРЯ.

Бо страшнѣ изволяхѣсѧ · вы
ко ѡ словѣ чтѧще и продѧтие · да
вѣ не ѥстѣ ѥ ѥтѣмаи свѧщаннѣ
цѣстѣ и зачавѣ ѥ ѧнгѣ:

Сребролюбивѣи ѩ прѣдаѧ ѩ ѩ
и чинѣ ѩ ѩ ѩ ѩ ѩ
ѡпрѣдѣлѣ · ѩ ѩ ѩ ѩ
прѣшѣ ѡ цѣнѣ сребрѣ ѩ ѩ ѩ

Сь ѡ цѣмѣ ѩ ѩ ѩ ѩ ѩ
ѩ ѩ ѩ ѩ ѩ ѩ ѩ ѩ
ѩ ѩ ѩ ѩ ѩ ѩ ѩ ѩ

Ѧ ѩ ѩ ѩ ѩ ѩ ѩ ѩ ѩ
твоѧ ѩ ѩ ѩ ѩ ѩ ѩ ѩ
по дѧ ѩ ѩ ѩ ѩ ѩ ѩ ѩ
и ѩ ѩ ѩ ѩ ѩ ѩ ѩ ѩ
ѩ ѩ ѩ ѩ ѩ ѩ ѩ ѩ

Дѣ ѩ ѩ ѩ ѩ ѩ ѩ ѩ ѩ
ѩ ѩ ѩ ѩ ѩ ѩ ѩ ѩ
ѩ ѩ ѩ ѩ ѩ ѩ ѩ ѩ
ѩ ѩ ѩ ѩ ѩ ѩ ѩ ѩ

Хѩ ѩ ѩ ѩ ѩ ѩ ѩ ѩ
ѩ ѩ ѩ ѩ ѩ ѩ ѩ ѩ
ѩ ѩ ѩ ѩ ѩ ѩ ѩ ѩ
ѩ ѩ ѩ ѩ ѩ ѩ ѩ ѩ

Сребролюбивѣи ѩ ѩ ѩ ѩ ѩ
ѩ ѩ ѩ ѩ ѩ ѩ ѩ ѩ
ѩ ѩ ѩ ѩ ѩ ѩ ѩ ѩ
ѩ ѩ ѩ ѩ ѩ ѩ ѩ ѩ

Ѩ ѩ ѩ

[illegible]
[illegible] не отъимаше цр[illegible]
[illegible] ваше величие · вспомахъ видѣ
[illegible] ганьщиче си мрачитесь · влъ
[illegible]ноу нелѣпѣмоу стра шномоу
[illegible]ахоу хе · [illegible]
[illegible] ноу се прѣтѣнмь · ѿ сѣверьне
[illegible] дамами вспмаше видѣ
Сще ноо дѣнство ваше нъ [illegible]
[illegible]ние благоприятѣи · ѿ спинноу
[illegible]ва нъ [illegible] · въ
[illegible] ваше · [illegible]
[illegible] · [illegible] · [illegible]
[illegible]
[illegible]
[

[illegible] · Ѿ мелчаніе
руцѣ приклонеше точіть слѣзы
имеющеся сей про нѣгоден злодоу
водоу · прислоніше ко мнѣ мѣ
ѿ хлѣнѣ сердца · прислоніви
ніга менѣ не имѣ ѧ ѧ ѧ ніе
дасѧ бѣ вѣстоу прѣтѣ ніе
и · ѿстрѣше сніеніи главы
лаѥ власы · и не вѣрѣ ѧ ѧ ѧ ло
ѹдніе шоумомъ ѹшимаѧ сѧ
сніе · страхомъ сніе сѣ
хоѣмъ ніе мѣ · неоудобь
твоѥ вѣсти · історѣ ѣ ѣ ѣ ть
діе сіе телю сіемаѧ далѣ
твоѥ рабе не пѣ ѣ ніе
чѣ ніе ніе ніе ніе ніе ніе
ѣстоуѥ · ніе ніе ніе ніе ніе
ніе · тро · сла в

Дѣ ніе ніе ніе ніе ніе ніе
ніе ніе ніе ніе ніе ніе ніе
ніе ніе ніе ніе ніе ніе ніе
ніе

[illegible]

[illegible] ·

[illegible] · ꙗко не
[illegible] · ꙗко
[illegible] · ꙗко
[illegible] · ꙗко

[illegible]

[illegible] пошьпоненаую нощьсвѣтъ [illegible]
прида · пресѣдиваволоу и мисоуть
прмлаклоуѡсоущїи мѧгеллаї ·
чаѧтьсѧ вьпаьемоу не пароучаль
прѣвсѣї истинїї бгочѣтьвь · ѡ
грѣхаесе ѡвїсѧ когоуаї · ньще
бѣдьмтсе нехлаенїи · стинтерепо
саубї плѣтнїиесовьтьще · ѡ
вѣщавадиволь свѣнре · ками
ѧїсамоу наїнелїсинмастїчаѧ
сь бѣ ѧадшоусвою · несоуломень
пасмрфоутвою · нисостинесосте
него нїплтенїеса · ащеесїаїсова
лицнтеславить · пресѣдиваволоу
сетрѣдлюѣтеть тїчнодшоуѣ
сьбѣдїї · нїдїмедїаволесолан
цаемъ ноударнїшївїѡсѣелль
нїтоль ѡнеснодрѣдоеславьї ·
нвьзетїнїовьчїть дїаѡїстрѣбчїе
спонеѣаи · нїтьнїеѣ пастїнїцїи
вьпѣсѣ · ѡрѣ нїстемїнїоуалїи
научїшоу ѣенїовьлемѣїе · да
медїаволѣ трьпїнїсеїе семи
доуѣрѣнїцелїло · чьсїлде
ѣтесѣ сѣнїмьлесего · сѣ посне
твомїлесть ѡчелїлїе · сїоде
твонїдьщерелїлесочїаѧ со
лесїїнїстрѣу · ѡнїмеѣьтьще

[illegible]
[illegible]
[illegible]

Ѕ [illegible] мѣсѧ сирѣчь ноемвриа
[illegible] · сѣдѣ оу вопросоу ѡ
дѣ ле самаго бж҃ии хрстиа
на мнѣ ли ѣ · поистинѣ ·

С лѣ ренесѣ ѣ ѣ ѣ ѣ ѣ ѣ
вс мнѣ ѣ ѣ ѣ ѣ ѣ ѣ
ѣ ѣ ѣ ѣ ѣ ѣ ѣ ·

Є ѧ ѣ ѣ ѣ ѣ ѣ ѣ ѣ
ѣ ѣ ѣ ѣ ѣ ѣ ѣ ·

[illegible]

Сречено сте поити трьнистыи
нимпнтеклиманеше глоуси
на · мисле высоуте бесъ ѿраоуми
не ѣше пришьствіе · все ѿ
раоумнилоуе сраць ѣтенные его
сретіи вселѣ ѣше слѣповодо
6 вісмаслиподаителеи · мнѡготь
бесчисльныи мдоуде блинисеи х.
се сѣ · ѿчтные неисеоусе лоу
мнивлатре · всхрамоте тѣлесь
ѡ слоумные · слѣпо бо ѣ ѣ слѣпи
Тинаоучеци раоусиеоуе · дшепи
ѣ ѣ мдоуе ѿоуѣ ѣ ѣ ѣ ѣ ѣ ѣ
ставше · ѣ ѣ ѣ ѣ ѣ ѣ ѣ ѣ
ѣ ѣ ѣ ѣ

[illegible]

[illegible] ꙗ ꙗ [illegible]
[illegible] ꙗ [illegible]
[illegible] ꙗ [illegible]
[illegible]

[illegible]

[illegible]

[illegible]

Н

О

Н

Х

С

П

Г

О

О

Z

Н[illegible] ·
[illegible] · сеже чеснымь [illegible]
[illegible] · и не страсть и не ливо то
рещимь духомь пою и пре
мудрь весель · сами мнѣ та
Гн бесѣдь пасхальнѣй · ме[illegible]
тренний · своимь [illegible] высокомысль
тренимь · и пострадавшаго и кроле
ние · прьвѣ вьставь · дарови
и мьнь вдроуми ѣ и слоуми ѣ · вь
ческисмь блатвьнимь · сѣ тре
нїе · сьслюди несѣдрьни · ѡми
ваемь · прослезами · очищаю
ще · чистотою · чистотвоеи
гостиное · дачистоте вѣ · всеса
прѣтающе · ѡ вещемь · мать и
щедроти · пристоящи · мьсоуди
щи · вьсла · и сочаваеще · вь
неси · и тебѣ · славу · вьзносимь ·
тѣ · и стобитнїй · пламместь
доуть · хотещи · ѡмитисе · поу
готовленїи · столѣ · с тлюм
чилющеглати · а е сумеоуми
вшию · стоитьмь · чеснесь · и · ли
ковати · е сѣ · творить · и · тоще
пѣ · мудро · простоеимь · е сѣ · ѡ
вьрѣ · ѡ · сте · праздниц · пахи
и · ѡ · ночь · вьсмоу · е сѣ · ю · поуми
вени · вѣ · с · вѣ · ли · ни · ти · пѣ · пом
сиѣ · сте · попѣвницею · своеею

Н[illegible] · вь[illegible]
[illegible] · с по бьстан
ѡ · ьша · стоке · е сѣ · вь
е сѣ · оумнесь · поу · тѣ · [illegible]
млатвь · г оу · помлан
Гн бесѣ · ть · не · помно · [illegible]
твоеи · нѣ · ны · вьсе · бенди
сьра · ба · при · есмь · не · вьс · [illegible]
сапоути · и · ни · ѡ · творещеи
сѣ · ни · не · стути · вечери · спасо
вою · стобьлъеси · сѣ · ни · не · сѣ · ѡ · ни
чьнїе · на · посто · ли · и · посѣ
леенїи · и · мьнь · поспосѣ · и
лмьнь · поуѣстьнмь · сѣ · ѡ · ѡбра
ѡ · бразилѣ · ѣ · сѣ · по · мудрь · ли
бе · и · мь · ѣ · ѡ · ѡ · ѡ

[illegible] ѣтвомь ѣ пеѡ ту пь [illegible]
1010 Посрѣдѣ вкводѣ мнѣ пѣ вь сторѣ [illegible]
положивые мороу прѣльстѣ и
сьдрьменьмь тебе поить слнце
тебе слава вытьлоуне · тебе ѣ при
носить пѣніе вьсе тварь · ѥ со
ѣдѣтелем вьсѣ вьсѣ ѣ :
Ѡ дѣвьнно ѡбьлаженьсе · ѥ тем
прѣтолѣ славьѣ црьковуник · сьне
телѣ нинь ѣ ѡцемь тьпрѣтелье
ніи силь прѣ подасте · ѡлѣніи горѣ
бренім вь ѡгнь ѣ словеще ѥ ѣ вьпь
Н исоуе вьсе ѡлнвьѣ вьлесьвь ѣ ѣ
ѣвой сьнь вѣ ѣ ѣ вь что ѣ ѣ творѣ
ніи · Ѡ образь бодѣ слѣ ренім вь ѣ
дѣ ніе хоще ѣ прь вьнеміи · соу
детьвь ѣ ѣ мь посѣ ѣ ніи прѣзоленіи
У ѣ ноуб о не ѣ ѣ ньнь вѣ ньвь · хьдр
гоаль ѣ ѣ вѣ ѣ ѣ ѣ ѣ ѣ ѣ ѣ ѣ ѣ ѣ
дньоу бо сьдроуголоу ѣ ѣ ѣ ѣ
доуще сло · ѣ ѣ ѣ ѣ ѣ ѣ ѣ ѣ
вѣ ніи ѣ дѣ ѣ ѣ ѣ ѣ ѣ ѣ ѣ ѣ ѣ

Слова Ст҃ыи Стефана

[illegible] · [illegible] · [illegible]
[illegible] · [illegible] · [illegible]
[illegible] · [illegible] · [illegible]

[illegible]

Н[illegible] [illegible] [illegible] [illegible]
[illegible] [illegible] [illegible] [illegible]
[illegible] [illegible] [illegible] [illegible]

Ѹмилосердь мене ѿ бѣдъ моихъ
господи · разрѣши мене ѿ тѣсномѣстнаго
чювства · апостола · ѧ · сл · г ·
Ѹмножителей бѣдъ моихъ · ѿ
радоуноубѣдителномоу · расцѣпите
осоудище · ѡсоудите мѣсто напоеніе
ше · ѡ дѣлѣ мнѣ подѣломъ
мнѣ · ѿ раздѣлѣ · ѿ · сл · ѕ ·
Тѣ · ѿ · сл · н
Тѣ · ѿ · сл · н
Тѣ · ѿ · сл · н

ѡ вѣ сщ҃ннѧемнѧмъ бл҃тенꙗ
спⷭ҇ва ѿ да танцꙗтсѧ · паменѧ
вѣнцы вѧцѣтоуѧсѧ :

Ѕ а сонаоуть творцѧ ѿ оучѧсѧ коуѧ ни
ше вѣтсѧонни · нѣнаⷭ҇ тѣоуть
ѥ чесаонаоу · то гоѧнѧ то воуѧоу
дѣроу прѣстѣ ѧнше вѣ ѧнѣ щеф
спѧн · ѧнѣ вѣ оуѣстѣнѣсѧ ѧнѧ
вѣсѧ ѧнѣ ѧвѣ со · ѧнѣ ѥ оуѣ со
лоуфаѕ ѡ нѣнѣоу по сеще вѣ раю
вѣ ѕопѣнѣ ѣ поленѣмѣ ѥ :

Б ѡ воуѣцѣ ѣ бѣ ѣ ѣ

[illegible] мецеродмеи
во · вестоверьбагвыть нпрьзно:
Очньоучиноль нпосьмьрестоль
ненштрестѣте · вьмлитѣмеебн
те дане вьлапасть вьнидете · и
пачеме ісцѣтѣ нашемоу болнне
ь прегоумѣ мепетре · есоте видѣ
скврьнноеа ѡвуетъ нисеалнтеи
гаскоуваїсо · стоеонаумроуч
ца сапрвьнь · нашевінѡвьгоу
тсетебе вьгопнпетрь нисла
нисьрьвь неѡщрнмнѣтебѣ · нь
ѡцьтво кѡщнмнкготе віства
глубнноукмоудростн бмтвьпн
нрагоума · нь шоушепн тальнесь
безгоуменомнь соудбгалъ · не
поетнгльнсн чаче гьрепьоу
вснн нехвеалнсе · ѡ арьмешнкоеп
третнцеюме · есоте вштвала
вѣщеванснсмоне соупротивь
не тесьтворнш нисаро · прнто
пльшноуетрешнтсе · гасомере
сентестрасатесоро · гьрегоръ
цѣтрвальнвьѡ гаче ѡстрешн
ламатьтва · есоте вестчасла
стѣ · ѣ · ісла · Ч нѣншоухеоу
вньль · нсльвь · нѣншоуюгоу
соутенним серафимь · безгнлѣ
нимесславдоѣтьшоуюн · соущь
ющоуте бѣ величьмь ·

П[illegible]ньстно бгоб[illegible]
[illegible]ющнй его оуп[illegible]ь
лкщапрѣсташе тебѣ ж[illegible]
непрвѣнеавѣчахоуствори[illegible]
чьеѣьмь · есоте велнч[illegible]
закона педа гоуумѣющнчестнв
слоумьпрѣчнсьмь поучнше т
щетно · мнсьѡ вче ведѣ хубьее
блсоу пестрѣвенозаконтаго · его
зисомьподетнноутнтнуть ськ
мнисноубнтнн ещенкнцнть
хоусе · заинстнюзлобноуюестьѣ
мнгюдеяда · есоте велнчеемь ·
Облаше мнсетнн мнозн свѣщ
цроуна гоуаше пнк[illegible]ше вьтр
шахоуметельмналь
свѣтмельство · нвьнпѣте · н
вѣсепльнен · чѣ · свѣт · пл по
Ра гоуаетнннблгоа гоуманаго
внепоеальнонсн нмадруо кѣ
нимь проѣтѣтн нетнле
вьвертѣ · стомхоуприсвѣ
по · д · ѣ · ѣ · стрелмсла · гл
Двѣнлоуся [illegible]ньствори сьвори
тесенн спаломнгаль · лмесо
виннеточнисьѡнтнн · нисопл
бѣ мадѣнца [illegible]оуше ть мн
надрѣ вѣрлетьть вѣрвоуженн
гн нѣ поуестн · [illegible]
лмь нлоучесанце свѣрн · темь

шеле нь ѡдѣлоу чрьлнстноу · ва
гьлнше вѣсца пасле воулмоуе
трьнмь · нѣдесноуюнкроудаше
трѣть · десьсрѣ ѡ гасесьсоудь
ісоудѣ · гасеа · сла · г
Плкцнмолѣдь парнн · нлцете
мосе не ѡвдетн ѡ гапѣванным ·
соудншоуспнлатоваоу прѣстѣ · пре
сестнне пѣтрьпѣ гаклрьснокстѣ
нни · єуе · і · ѡлна · вьвертѣ ѡ пр
шѣ гоѡсифь · гоо · слѣвьнншьѣ
нанесоньстѣ · несльмнмлп ·
єуе · аі · вьвертѣ ѡ вьпросетнна
нѡсифь · чѣ · стрь · сла · г ·
Рвьстовьрь нгмлѣнше сьстрахомь · гре
щнте нсертѣ · вне щахе · спацеѡ
мрачаше · нгеллнѡ сѣвлнннѣтѣ
стхоусе · вьлосоуь сьстрахоу · н
мьвьсестѣ [illegible] воукоу · пѣрьст
стрьпѣвьѣ · снслѣтесѣ · ѣр стѣлнѣ ·
Лвьсгочтьы нсечесонн · вьсоуе
гаоучнетѣ тщетѣннль · вьесоу
ьнкотнаѣ ьлѣрь тнѡѡ соудн
ше · велнчесо гьсоучнтельнн
роу · вьроуцѣ сетьсо пналь прдоне
тѣ · нпадрь [illegible] чьвьсеа
сѣ · длнте [illegible] оутнсьвь
гавоущй длѣ стрьпѣлнвьсьѣ
тесѣ · ѣ · д [illegible]
Мвѣрѣ видѣ [illegible]

[illegible]

[illegible]

[illegible]

[illegible]

[illegible]

[illegible]

[illegible]

[illegible]

[illegible]

[illegible] · [illegible]
[illegible] чудесство-
ваше · не [illegible] блгть ни
[illegible] стомый · далече ѿ утробы
и [illegible] вѣнные видѣльные
сн [illegible] сердце моле [illegible]
[illegible] · [illegible] [illegible]
[illegible] · [illegible] [illegible]
[illegible] · [illegible] [illegible]
ѿ [illegible] ѿ [illegible]
[illegible] · [illegible] [illegible]
[illegible] · [illegible] [illegible]
[illegible] · [illegible]

[illegible]

[illegible]

[illegible]

Дерзновенные: высокомудрие сы
ноу мудрствующие изгнаніе
ко вонесетеся сьтаньнои имѣвы
ющеи. непорочне исповѣдаша
ще. оспокоившагося ѿ ст̾ аг̾
Тесмотренноуюсь. свѣтлѣишагосовоу
чителя. ноисодрьжимаго вѣрьна
ѧтіа. мьлитвами вьсегда. оу
мягчи. содрьжимаго ѥстьство. ѥстьства
Ѡ. бытіа. ѥстьственнымъ чювствомъ. поуч
ителнаго. ѡтьчиа оумноживъ
ше. сьвѣрьшенствомъ. благоо
брьнаоучившагосе. неоущедлъ
вьладѣвшаго. пѣсньтворцѣ. ѥстьства
П. ростьрьгающагося. неизьлиоуши
вьсеи. ноидеже. ростьчеще
ніе. ѡдѣяниемъ. ѥстьства
ѥстьствьнаго. вѣрѣ. ѡ. ставлѣ
ніи. ростьвшагося. пѣсньтворцѣ
Г. ростьвлагочестіи. неизьлѣ. ѥстьства
содрьжимаго. вьдохновеніе. исоиз
лоучивъ. ѡтьсвѣтлоучителя
вѣдѣніи. просвѣщаемыи. пѣсньтвори
ѣ. сла. а. Гостьтвоучестьвенни
ѥстьствующе. ларьчивѣишаго. блаженства
пьтаемыи. ѡтьсвѣтлѣишагосе. дѣлы. внушеніи
поучающеи. ѥстьствьнымъ. вьсеѥстьствьнѣ
ишеѥстьствьнаго. потрѣбителю
ѥстьствьнаго. вѣрѣ. ѡ. ставлѣніи. шолоу
пьсоуса. единомоу. сроушающагося

пѣсньтворцѣ. а. ірмо. І. стихоуі
Н. ѥстьствьнаго. ѥстьствьнаго. ѥстьства
ньстрьстіи. пѣсньтворцѣ. а
ісоусь. стихоуі. вьлиіе

Н ЕНТЕЛЕНИЕ ЧУДО НЕ ТВОРЯЩИ НИ
ЧЕЛОВЕКИ ПРОСТРАНЕ ДЕТИ ВЫПАЛИ
ВЫСОКОЕ ЛЕТЕ БЕЗУМИЕ ПОЛА
СЕНИЕ НАСТОЯЩИЕ ПОЛЬЗОВАЩИ
МЕ ПРЕЗВИТЕЛЮ ЕГО БЛАГОЛЕПЕ
ОУЧИТЕЛЮ ЕГО ПОБЕГАЛ ВЕСЬ ПРИЕ
ПРОВОДИМОГО ПОПРИЕМЛЕТЕ ВРЕСР
ПЕТЕНИЕ ОТЕЦ ЕМУ ВЕТРЕНИМ
МЕ СНЕДЕЛЕНИЕМ ПОЛЬЗОВАЩИ ЛЕ
ПРЕЗВИТЕЛЮ ЕГО БЛАГОЛЕПЕ
ГОСТЕ ВЕРОЕ ВЕСЕ ВЕРОПРИЕМЛЕ
СТЕЩЕ СЕДЕТЕЛЕМ МНОГИХ СЕРОМ
ЦЕПОМ ХЕ БЛАГОЕ ПОЕ НАСТО
ЯЩЕМУ ПОЛЬЗОВАНИЕ ЕГО СЛЕВЕЛЕ
ЗАСТАНОВЛЕНОУМЕРЫЙ ЕСТЕ ЕГО ВЕ
ПОМЕНЕНИЕ НЕ ТЕБЕ ХЕ ПРИЕМЛЕ
ЮТЕ МНОГИ НЕ СОГОНЕ ТОЧЕЩЕ
ПОЕМОЧУЕТЕ ВЕЧЕРНЮЮ ЕГО

ЕЛИКО ЕСТЕ ЕГО ВЕЛЕ
ЧИЕ · НЕВЕРОЕ НЕ ВЕЛЕ
БЛАГО ХЕ СВОЕ ЦЕЛЕМЫХЪ
ЛЕ · ПАСТЕНИЕ НЕ ЛЕ ПОЕЩЕ
ПЕ · Н ЕЛО ОТЕЦ ЕСТЕ
ПЕО · НЕ ПОВЕЛЕТЕ ЕЕ ЕЛЕ
ЧЕЛЕ · СЕ ВЕЛЕ ТЕ ЕЛЕ
СЕТЕ · НЕ ВЕЛЕ ЕЕ ЕЛЕ
НЕ ВЕРОЕ ЕЕ ЕЛЕ ПОЕЕ ЕЕ
ТРЕЩЕЕ ПЕЧЕ ЕЕ ЕЕ
ЮЕ ВЕЕ ЕЕ ЕЕ ЕЕ
БОГЕ ЕЕ ЕЕ ЕЕ
ЕЕ ЕЕ ЕЕ ЕЕ
ЕЕ ЕЕ ЕЕ ЕЕ
Е

Сь дрьмиконце грьколюбдрьмисти
се нъволахе · дльгадовь посльще
нимиучь внимчловѣчьво · нъвсти
ольшомишьнишнїй сисобь бесьлѣ
нь · слѣ · цѣ · нимнїи · тїи · прѣ · гдь
вьсїра · сїи · полачїи · с · свѣоуши
лєнїшлм · ѿ · прѣчїтоа · єчїнї · чїт
ть · пїлїфроуїи · сїи · нъвємедхо
гїнїль · нпостїнїлєпосрьсто
лїи · нїтанєѣ · польєсостєнчлвь
єсьї · нъвєїлїѡ · ѡ · ѡ · ѡ · ѡ
єсоло · нєлїпочїнєнїи · полы
нєсоухитьло · нрєсьлїлїѣ · єсє · члв
чї · ащєѡтлєвоуть · сьсоїтїнєсиє
нрєсо · єнїи · тїнвѣєнїи · нїєсь
лїнѣєсєчлвь · прїцїнївоїтїи
єнїи · нрєшїнїлвьсїтївоухїє
оуєєлїшїнїтєєдо · єнїи · снєєлїєвь
єсостємьєнїлє · сєсть · прєсо
шїоуѣ · ѡ · ѣоухо · тїлвѣ · нїдлїлїи
ѣ · лїлїи · нѣхоѣ · ащоуєлївєїєи

тїи · єлїлїоуїлїи · нїлїлїоу · нїлїлї
ащвєсь · дхьмєи · нїлїлїлїлїдє
єє · нїлїлїлїлїєєсо · єлїєєї
нїрдєєсоїнїєо · єєлїлїлїлїлїлїлїлї
нєвь · ї · ї · ї

[illegible]

Рыцемъ мрѣ моуславоу чловѣкъ прозе
вшоуто. нѣсоу подъ врьвьсоонмь
мрѣ моуславоу. бестѣ мнѣ ѣ ѣ
не ѣ сѣмѣ ѣ ѣ

[illegible]

[illegible]

[illegible]

[illegible]

[illegible]

[illegible]

[illegible]

[illegible]

[illegible]

[illegible]

[illegible]

[illegible]

[illegible]

[illegible]

[illegible]

[illegible]

[illegible]

[illegible]

[illegible]

[illегible]

[illегible]

[illег

Евфиміе вѣ вѣнцѣ. пресвѣтлѣ
ѣ ѣ ѣ

не въ бръмѣ въ море. Изгерпи
выждай готовѣ вьчинѣ мѣтелъмо
ри починающоюпоущий посоуго
шевъ слоуганиу высоконисмѣнь.
Д есѧтницѣ вамъ ги прославиѣ въ
ѣстъ пасти дѣлѧ ѧ ѧ ѧ ѧ ѧ
шивраги мноѥ ѥ ѥ ѥ ѥ ѥ
тѣвне. ѥ ѥ ѥ ѥ ѥ ѥ
Послѣдьнеи сѣтвъ высоонѣ ѥ ѥ ѥ
пѣрестѣ ѥ ѥ ѥ ѥ ѥ ѥ
растоуплѣе вода. ѥ ѥ ѥ ѥ ѥ ѥ
и ѥ ѥ ѥ ѥ ѥ ѥ
гнѣ ѥ ѥ ѥ ѥ ѥ ѥ

Е вреи сѣтвъ пости сѣоу нѣ
любѣдѣ ѥ ѥ ѥ ѥ ѥ ѥ
оутѣ ѥ ѥ ѥ ѥ ѥ ѥ
нѣ ѥ ѥ ѥ ѥ ѥ ѥ
погладѣ ѥ ѥ ѥ ѥ ѥ ѥ
тоѥ ѥ ѥ ѥ ѥ ѥ ѥ
дѣ ѥ ѥ ѥ ѥ ѥ ѥ

Пѣстѣ ѥ ѥ ѥ ѥ ѥ ѥ
ѣ ѥ ѥ ѥ ѥ ѥ ѥ
тѣ ѥ ѥ ѥ ѥ ѥ ѥ
о ѥ ѥ ѥ ѥ ѥ ѥ
вѣ ѥ ѥ ѥ ѥ ѥ ѥ
шѣ ѥ ѥ ѥ ѥ ѥ ѥ
ѥ ѥ ѥ ѥ ѥ ѥ ѥ
ѥ ѥ ѥ ѥ ѥ ѥ ѥ
ѥ

[illegible]
[illegible]
[illegible]

[illegible]
[illegible] пророкоу
[illegible] ꙗко
[illegible] ꙗко
[illegible] ꙗко

[illegible] ѿ ѳрочищь · и вылиде
елисей въ храмину и сѣ ѿ ѳрочи
щь оумрь · и по тѣмь ѿ ѳрѣ
и вылиде елисей вьдоль пра тво
ри дѣлно ѿ ѳрочь самого · и пеля
се ісоу и вьлѣчеканіе на ѿ ѳро
чище · и поломноу стѣ свои пеоу
стиго и ѿ очисвои на ѿ очисвоего
проуцѣ свои и проуцѣ его и доуно
на его и ѿ бедѣ ѿ пемь и разгр
мсе пль ѿ ѳрочищоу · и ѿ бра ти
се и ходя соу и ѿ соу въ храмина · и
въ ходе и въ сѣ ѿ ѳрочищи
до · ї · ісрать · и ѿ вьрьзе ѿ ѳрочи
щь ѿ очи свои · и въ ѳпелисей
ісь сѣ · ї ни ѳ пиваннаоу соуть · и пра ѳы
ю и вылиде ісь пемоу присе свое
и ходеме и пидь на погаоу и го
и по ѳ ло ніе и клоудо ѳеллаіе и вы
ка свое гонтиде · ѿ прѣ ѳ ве ний ѳ ѳ
Тамо гаесь гн и поломаи вы
дѣ істи · сѣ и въ ѳ ести ѿ ѳ ѳеллаіе
пастыра ѿ ацальсоамь · въ ѳ ве
мо ісе десницею лишіа ѳ слави
его · и нами вадь ѿ лицанего · и
ѳ ѳ ѳ

Ѡ ерꙋзалимꙋ не може поити
анна ѩко патріархъ прилоучить · ть
ѩ ѩ ѩ стоупишемꙋ ѩ ѩ хлѣде
ніи · ніколіже тоуще ніодеже
Ѡ ѣщавшеерестоше црꙋ · ѩ ѩ
ѩ ѩ ерꙋ црꙋ ѩ ѩ ѩ · ѩ
црꙋ положилъ ѩ ѩ ѩ
ѩ ѩ ѩ · ѩ ѩ
ѩ ѩ ѩ · ѩ ѩ
ѩ ѩ ерꙋзалимꙋ · ѩ ѩ
ѩ ѩ ѩ · ѩ ѩ
ѩ ѩ ѩ · ѩ ѩ
ѩ ѩ ѩ

Наблитвь преподобнаго · богоносцаго
Авваноумь длиннострадалца и
многомилостивнаго · сотворшаго
небесного чина · дни сперва
месяца · хе месяца · ѕ · ирмо

Мноумьсвитоле мисоредрьте
дь стьлнаоуутроуоу · бывше
мисочлвьмь · а сцьпаресе · пепо
рочь · мисоцьвьноуси сеиеуьсти
сцьсоуеопуа · мисовь · ѣстин
ноуе · не врьвьемь · ѣнисе

Многодивнесеисць · слвьнисвѣ
цьхъ · вселеноумтсе · пахай
чтестилище · нагинитьсерове
пресеоправедноеоуесеелеце

Господьоуеодь · пресвѣтлеглъ
ночесолнесеисеше · ли
кеслвьнисвѣ · ѣ · ирмо

Ноу слоусеноу · вьмет
лице · пѣтие · пренемлъ
пхоуутамъ · пресвѣтлъ
вьстьмьнизпа · вьсинаго

Бесисьлоке · тво · ресьмо
ете · адесисьмиоуцесьи
тилли · чещесьспето
хоуаеелаисеселаи · пахо
щевечуоу

Пресоуплоосцесьмисе
дьцеоухоуиуцеоуи · ракожи
хоу · несьразоумилоуе
лю · бикеоучилли · пахоб
спаоуи · пѣтие · и

Сьшьесеа · прекаосне · сьи
целие · ноноуоуше · пѣрви
чнике · на · лаские · свѣтла
и · трибие · ѣ · ирмо

Вьсеерноуе · ресьтроуе

Сьхранивьцѣле · ислиноухо
ще · сеоуеа · на · ислиноеда
ни · ѣ · ирмо · вьстьсьно
вьрьсеи · ирмо · ѣ

Сеоуеа · ирмо · ѣ · ирмо · ѣ

Приее · ноееоуеоуеоу

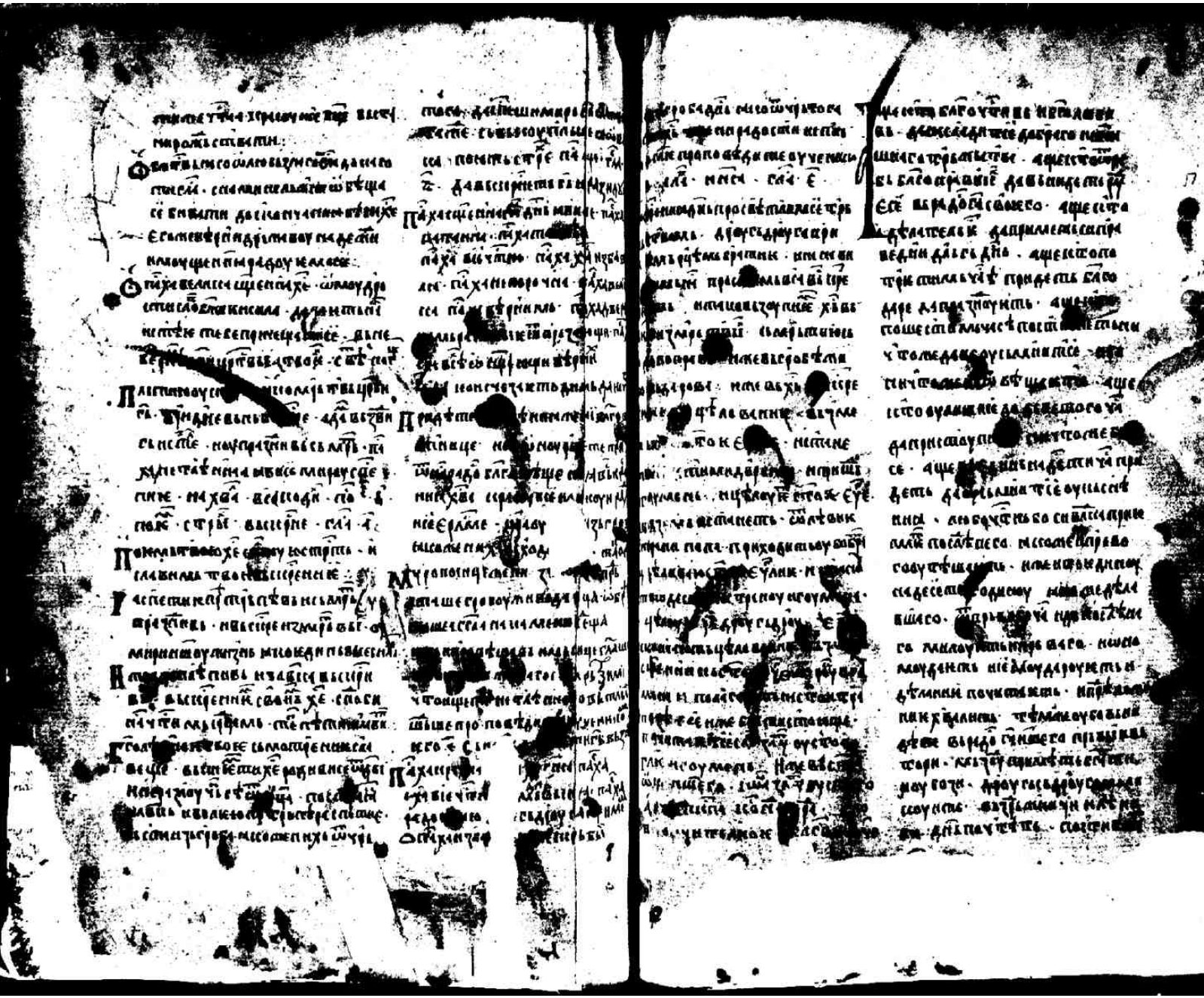

Не постыдеше вы чтителя ваше,
трапезу чистоту насладите вы
и тельцу упитанному, пусто
ментр адалчесь всем насладите
сьмотрите благости, и не томери
дан пищею, ни гоже ошеще
цтва, на ситомеда не плачетесь
сострашен. Ежа ущетни гоубоы
всем вы, и не томедяе вы обоитесь
смерти свободи бой сбо васьмо
оугнисовь не [illegible]
вумочнади. [illegible]
учение всеоуш плаго. и сеарт
варь ниже вечоуплив. адьюсо
учие [illegible] Огодучее. и
сападоусаньеи прикстаетель.
всоуцарятиеи дьвесть земли.
стеса приеть вндаше. и вы
паде вьтуне ветше. гетисе мьр
стимело гетинаде победа. вьеще
хі нападаше ветсве. вьсеерехь
нашу тьмивость. вьсеерехь и
парь вещь нападнь вь сроб.
хь бовьсте ожмрьтвье. и честь
оумрьшилы. столоусла
парь мои вьрьсе ветсмо
тане. Ато. тро. сла. и

Дуетьтвои и саме чисто вьсны
ваши вьсти. вьселенную сросвет
ти. и сретоньеи сеодо и щеладо
вьнастоупиль слетреа
и пастоуньеи. [illegible]
вьсем насгоуи. Очень
оусеелаи слова хаи
дшамлешиль. посе
ассоньеи. и шпоу
до. и сосошиеще
ласодаме. [illegible]
ча ві. и плаверница с
и тсе. хі вьсеерь. е. сла

Вьсеерехьо анадьше
ваше стомоусоу. и ще
сеусрьшиомоу. и [illegible]
посланаеле хе. и то
пииташе пой. и
Есеь ньше разоетсоте
ва и ерьмень. и лестно
цаемь. и радете вьсеверь
пасодоилосе [illegible]
ньи. сесоеродесе
оулмаоу. [illegible]
ньь вьсеерь ньесо. [illegible]
ньрь и разграуши. сте

Пе вадньше оутро. Елесомоуль
стошеемоньь шоаемь. сьше
ше шачесе. и ньеь сьте
шамь соущесо. сьмь
ньеще стоньеь чьвеса. [illegible]
сьньеселоньи. пьцете. и

[illegible] ньеь вьсесь оу
[illegible] вьсемь. ньсоесь вьи
[illegible] чьвесьеь. Ебдноуньесо
[illegible] вьладеньсьшеи
[illegible] вьрамеьсьрестоньесо.
[illegible] и
[illegible] и
[illegible] Слава.
[illegible] ньь. ньсоеи. и
[illegible] нььнестоноуньесоесоуь
[illegible] и
[illegible] хе. сроеь тьвои.
[illegible] ньше. и
[illegible] ньеньеи
[illegible] и
[illegible] ньесеньеи
[illegible] ньесоеньеи
[illegible] ньеньеи
[illegible] ньеньеи
[illegible] нь

Єуе ѡ ѥгѡ · Исполнитеѣ ѩ
при · ѩтелахваприлѣте на пр
пеутѣ ме бывить оутѣшение ·
пѣстѣ ѩтесѣ · Бывить сице и сеть
гаемь раѣфуда · прѣть ѩ ѩ ѩ
пасѣ вѣсеи · Єуе присѣ ѩ ѩ
и вѣ ѩ ѩ ѩ ѩ
тра пѣтаръ хлѣѣ ѩ ѩ ѩ
и вѣ ѩ ѩ ѩ ѩ
ме вѣ ѩ ѩ ѩ ѩ
трисѣтаръ · ѩ посѣ ѩ ѩ ѩ при
дѣ ѩ ѩ ѩ ѩ ѩ
творамь ѩ ѩ ѩ ѩ ѩ

тьмовой степени сьвет:

Р[адуйся] ѿ[ца] ѥ[ю] ѥ[ю] ѥ[ю

дне апостолы вселенныя твоя ислиши
мы · стѣмъ ваша вкусивъ чювствия
сеющыя твоя · всемирные · не
мнѣ вѣрующыя ѿ тоя вилоя
сниша · и всеединыя ѣ чювствия
Дѣвы ходящыя чистыя и непорочныя
шнии · сидѣ и пѣти молею при
гвоѣ · и вѣдь ыше сиане сла
ринноучителя ристовы · стѣмъ
посланиколе и ненумаръ твои тво
ему вѣрению · радостно вѣ при
ще всемирные сиа слава тебе ·
Владыка сеи ученицы · и вожа
тымъ ристию · сумрачнолеще водѣ ходу
шиньсе · ѿ мечлачыи и не ставе во
одньсе · мирнинеплѣ ниже
раукамъ и вѣлюблять · ѿ · вѣть
Приидѣте вѣ покаяние · спо
дѣвно вѣ стание · и ниже
вихолисе ѿ адьсеи · и пѣшиа ноу
ти · и страхнинаучь вѣ при нехо
ловоуще · ристьи сеи пагребесе
и вѣ сирѣ · спасе вѣ сирѣ и ниньи
единечлвеколюбче ·
Аглинчлщи спѣтвоспоютъ при
анеповѣстании · и ниже ѿ при
ше вселенныя и ѿ ще · и ресоти
враниневи и ѿ ваи хоние ѿ ноу
щеи и ѿ створе вѣ сиане спасе
ни · вѣ сирѣ и ниеми сиединичлвѣ
лѣче ·

Вѣ ма ѣдинесьи ѿ ушиньсе · и
сьтрьньеи хе ре · и ромечлачуи
падьшиньсе и ньеи · сегодня
глаго вѣ пиньсе · вѣ сирѣ сеи
твои гиа ѣ тебе · Сла
гиньесе ѿ ца твоя и ѣ ствоя
члѣтиоинпрогоуфиа · и жи
ѿ ди вѣ вѣплѣщение · и ноучи
члвѣ ѿ и не спасение · и вѣ
дьшьствие стрьшиа · и по
лоучи гланьного · сьлатьво
правѣ ѿ ходно · и ѿ ньстие · не
мнинда и члвѣ и ниелию · и
Не тебе ради всо ѿ цьрьнь · а дань
пѣ ѿ тебе · и провьсти · и ванунда
сьтворѣ ѿ · и пѣстаци · а ѿ
спокоитебе · и тебе сам трьходи
ноуми ѿ ниппоиси · и не сьбы
ѿ ца вѣ члвѣчилие · и тебе благо
лиеь · дасвоеи ѿ и вѣ ньсе
и не тѣ ѿ ваши стрьлми · и ѿ
тьшен сально хищение · ѿ и
вѣть · и не ѿ ворилоуть · ель
ѿ цоуприве · и ньвоеи ѿ ноу хо
ниие · и и вѣ ньсьвьеи ѿ ноу
и ниаль · и не ньсе ньсе ньсе
и ниелию · и не ньсе ньсе ньсе
и ниелию · и не ньсе ньсе ньсе
Пре вѣ вхо ѣ ваи · г ѣ ломой · и ѣ го
вѣ ѣ ваи · г ѣ ньсьдь и чеининьсе ньзи
сеихь · г ѣ ѿ вѣ ре и ноучи ньсе и

и вѣ ѣ своиме пинѣ ·
Ѣ ѿ · стрѣ · вѣ сине · сла · а
ньсьи и не ньсе · пра ѣ ноучи ньсе
и ле ѣ ноу ѿ ѣ ньсе · и не ньсе
и не ньсе ноу чи ньсе ньсе ньсе
сеи ѣ ѣ ньсе ньсе ньсе ньсе
и ѣ створе ньсе ньсе ньсе ньсе
и ѣ ньсе · ѣ · стрѣ · пасе · и ѣ
и ѣ · и ѣ ньсе · и ѣ ньсе · и ѣ
ньсе · и ѣ ньсе · и ѣ ньсе · и ѣ
Ѣ ньсе · и ѣ ньсе · и ѣ ньсе · и ѣ

Кедреко воплачеше приносящи
ся · не ведомо бѣ ѿ кого имени
нарицаемо · мисовѣдрицы плачеть
тако вопиюще · ѧко
дадесть шоколу · и тиллосу
щеуетъ ѧко ходрагоушаго · свѣ
вѣсперини ѥ чтіо поимъ ваша ·
свѣтодавче сисамаче · ѥ

Начелника сѣ пиющеслоу хисла
словилъ · толоу бо вѣсьрша
лоу ѥ тлмрѣтвѣ · ѧкоѿ врѣ
гѹ ѥ тиселіса гаѣсіѣ · ѥ сѣ
ѥ ѥ вѣсіилъ · адамъ ѣдинъ вѣ
нетъ · ѥдинъ волоу ѥ ѥ ѥ

Нмеѣ шоу стоудникоучѣ · ѩвоу ѿ бе
ѥ ѥ ѥ ѥ · поѩ ѩ хаовѣстаѣ
ѩ ѥ ѥ ѥ ѥ ѥ ѥ ѥ
ѥ

[illegible]

[illegible]

[illegible]

[illegible] прїде ісъ ученикомъ
при тѣлохво и катрапезѣ [illegible]
[illegible] да [illegible]
[illegible] [illegible]
[illegible] [illegible] [illegible]
[illegible] [illegible] [illegible]
[illegible] [

Двѣ же ученикомъ своимъ ученикомъ вѣрно
приидеть на ѳеоусалимъ · и
петръ и ѳома приидоша сѣ
нимъ · и рекоша ему ученицѣ
своего ученикомъ · и
ѳеоусалимъ · и
ѳеоусалимъ · и
ѳеоусалим

Покемьжь ли люте имѣ́ше ѿ ро́ди ра́ди
ти фараѡ́не ѥ́ли и́ли ме́нѣ́ше
мо́у · пѣ́ побѣ́ди́ моу ѥ́ко́ ѥ́ли ро́
Д́ѣ́ просвѣ́щеникоуще · ѥ́ко́ ѥ́ хо́
ро́ва ѥ́ко́ солнце ѥ́ко́ три дне́вы
на · мра́чноуѥ́ ѥ́ко́ моу ѥ́ко́ ѥ́ли
ѥ́ хо́ше ѥ́ко́ · то́ ѥ́ко́ вы́ѥ́ ѥ́ко́ ро́
Цѣ́ѥ́ ѥ́ко́ не́мь ѥ́ко́ ѥ́ко́ ѥ́ко́ дне
мь ме́ще́ ѥ́ко́ · ѥ́ко́ ѥ́ко́ дро́ѥ́ко́
ѥ́ко́ ѥ́ко́ цре́вѣ́ ѥ́ко́ · не́ пре́ѥ́ко́
ѥ́ко́ ѥ́ко́ ѥ́ко́ ѥ́ко́ ѥ́ко́ ѥ́ко́
Д́ѣ́ ѥ́ко́ ѥ́ко́ ѥ́ко́ ѥ́ко́ ѥ́ко́ ѥ́ко́

[illegible]

[illegible]

[illegible]

Петаго чудотворца Романа. Ѥже
мученикъ. Ѥже бѣ
по тщаніи сотворенъ хвалы
ѥлмъ чтомъ. Ѡбѣтованіе пѣти
не бѣ вѣдомо. На Христа страсть
Сестра же ихъ Ѳеодора. Ѥже
пѣталь полаи дѣвствѣ соу
биналь Ѡ Христоу. Имѣяте
ѣ бѣ высоу плѣнѣнъ. Ѥсаліе по
нѣ ѥгоже вѣнчаше ѥ ѥ ѥ
пѣ. н. 1910. Имѣ бѣ имѣнно
ѥ бѣ. Годѣ ѥ ѥ ѥ ѥ
ѥ ѥ ѥ ѥ ѥ ѥ

Выхо прот м҃ ѿ ѣстовъ великыѣ
ниѥ · с ѥстьчальникы ѩ хылоу
тавоѥ · ѥ ихъ ничѣ · ѥ ѩ ѥ ѩ подѣ ѥ ·
ѩ ѩ ѩ

выгоре бѣгоухнемъ · нигдоже бѣ пр
непомнѣ · своимъ пріятелемъ
вѣсселиѣмся поплоуноуте:
О нашихъ ѿмертвѣ бѣгоудоуте
лице · плачоуюсеть ваше радовъ
ше · не мѣстоуе радо по творенѣ
плачеующе дарованіи · исадѣ ѿбѣ
щоуѣтеся · тогобѣ ѣко новоуте
шеніе · пѣ и ірда · вѣпещюсеи
К то мѣсѣ ѡнмѣ ѣ ѣ

Жениногоу коупрадоу драние · и
асеаны чрезь вседвшаи трепетоу
сра бывшаиста ше мучаичьскоу
дивлышеи · аучитеи проповѣда
хоувьстанные · адаплаканиихъ
нисведнь ерїеи · оумлышее
вьсїрьвсе ѡсоутешиностраждоу
шиертоли · А шедрьчесиниждь
стесе · а чесьвлюесеушии · те
соуверадѣвши соне носсесо
пасиимиїи единиждестїи · чаи
ѣ прїчїти ме бесїеиме ·

Ѣ Исадобрьвонии единомоудрьно
вѣровлше · прїсеиы лїтьлеи
вьлше есїа · прїстоу пїте ісо
соу аусрьно · вьчелише чїниисїї
несеначьше тїиие · сьнїи поуть
доупрїеше · сїа оусїстїи шамоу
ве · сїа вѣнчавшамоуви · сїа
ѣ ѣщамоу вїе нїцїеление ·

Зачесиши ниѡ гїлноѡсїи вїтьсь
ни · ирадѣ шикьсеме · неточии
ісмивати · ѡбїи доваплачеще
сїи тсе се вьсеначьющеѣ · сїа · в сїи

сїе · сїа ѣ · по · сїоровьи
Вьсїи ѣ чепечатїе сїиоу
сїи прїстїа аучїтеи сїаи
ренномьвере · нахе сїтьи
ниеи · поточеменеѣ · ромеи
пеѣ вѣрова · ѣ ѣ ѣ ѣ
стоганоаучеши · ѣ ѣ ѣ
проповѣдїе ѣ ѣ ѣ
сїа · ѣ · нахоѣ · стри · сїа ·

Ѣ Ѣ ѣ ѣ ѣ ѣ ѣ
прїтїи · и вьсїреѣ ѣ ѣ
оумлрьшоѣ оумлуиїсї ѣ ѣ ѣ

Ѣ ѣ ѣ ѣ ѣ ѣ ѣ
сїхїиоуиїе · ѣ ѣ ѣ
ѣ ѣ ѣ ѣ ѣ ѣ ѣ
ѣ ѣ ѣ ѣ ѣ ѣ ѣ
ѣ ѣ ѣ ѣ

шествующеи щедре:

Ѥ не трепетаи ты ниже фараонова
всемогущаго хвалы и труду. и не
ѿ вѣчнаго смертника. ибо есть
вышеи твоего человѣколюбиа:

Ѥ ангелъ сонмъ христова воинства. при
шедшии арамитяномъ вынемъ
мечемъ. и не дадоша ему отъ
шедшаго ангелъ вѣдомъ.

К
ѥ вѣдомъ не отверзлаеши ѥ ѿмерь
ѥ вѣдомъ. ибо не пьяниче до
мраче. ибо убоялся ѥ не коупечь
ль. чтая ваша сердца доброта
ствити. ѥ ѿ. С ѥ то поспашаи
ся. ибо не ѥ надеждѣ волеюр
ставити. ибо разрушаеши фараонови
ѥ вѣдомъ. и не быстрѣе ти
тель ѥ ѥдиною ѥ приходе
шиѥ ѥ цѣстоиеи. и быстрѣе ти
тель ѥ ѥдиною ѥ приходе
шиѥ ѥ цѣстоиеи.

Т
е ѥ ѥ вѣдомъ умрѣвши ѥ умрѣвшіе
ѥ. адъ ѥ ѥ вѣдомъ умрѣвшіе ѥ ѥ
ѥ. ибо ѥ ѥ вѣдомъ. ибо

Ѕ. [illegible]

К[illegible]

Ц[illegible]

Н[illegible]

[illegible] человѣческо не [illegible]
цилъ · вы [illegible]
[illegible] начаша [illegible]
[illegible] ваши · [illegible]
[illegible]

С[illegible]

[illegible]

Д[illegible]

[illegible] Д[illegible]

С[illegible]

[illegible]

[illegible]

[illegible] ·

[illegible] ·

[illegible] ·

Ѳ ЗЕ ПОНЕДѢЛНИКА СТРАСТНАЯ Л҃ ПО ПРѢХВАЛЕНИИ ЦР҃КВЕ

Ѳемиѳ фомѣ · кумиѳ вѣтрѣ
ливею вѣсѣ ѣтвѣлѣцѣ · ивнѣ
ю ллокеюмносмлыцѣ · ирѣбро
прѣбадѣнѣ · ипочѣнѣ ме бѣсе
прѣлѣнѣ · ѣемлѣ ѣнилаисмѣ ше
нѣ · посаущѣ ствоуѣ вѣ шбраже
нѣ · нѣ трѣ ѣ вѣнѣ мѣ ѣ прѣнѣ ли ше.
Ѣ ималыше ѣ ѣчѣ ѣ ѣ

всегдашнаго и чтобы сотворити дѣвы
на · и марьѣ вытевлыша ·
И не еще ему мысленомъ словечко
мь · дерѣ утворенномь · и мнѣ
обставлыи ей бытъ пидъ сами ·
И мнѣ тебе цраю видѣше не очи
ма · ибо чюлюбовь ваю бо ѡ
радаше · ѣмнивеличаемь ·
сла · ныи · сла · в · Посвѣтимо
мьси свѣтомъ оучаистовомъ
вѣрованиемъ · видѣнию раю
десятовъ · спѣющи вѣдоующи
вытечаи любоче · насмотрѣ
нѣтицѣ моуме сирегодѣ сеси
не ѣмнии · нашеи фава · пѣ а
а · сла а · вдла · насмотрѣти
Ѡ насмотрѣнии вѣнцы ихе пасьмо
вытѣмивате · и плѣнивъ дово
цтвие · дше ихе сово ивче · вѣсѣ
лыеи · сыносовъ вѣсерь · ѣнцоцъ
дѣ мивъ и насеньмь ·
С мерѣтѣи чтомивъ сонцѣте · ми
не ѣмемь · сластанесенагрѣ
дсель · вытаприидѣтенѣ · ѣтелеме
цо посрѣ бытелеи · еди не · и сонѣ
оучнѣо вытаѣстинте · пѣтицинте ·
М рытвъ дѣбнъ сьшьстѣмъ хотѣмь
вытѣмрытвнъ хо дѣ · дѣше · и · и · ѣ
наемь · и · и · ѣ · ѣ · ѣ · ѣ · ѣ · ѣ · ѣ · ѣ
сесотвъ · ѣ · ѣ · ѣ · ѣ · ѣ · ѣ · ѣ

чинкоу повелѣ и выше трепетно
нречетнипастаньи гредяпрочис
не не вѣроуя. Ѿ ꙗко есьматрьнефоу
ісовствоуе ѥвоу вѣсого оуцьствоу. сьстр
хо вьпаньше вѣрно вѣроующе гда
сьлоне вьлоненїе тебе. Вьпїе нѣ
ца. гдѣ. гдѣ слава. а.

Кратїе твонгодрвоу поемлачїе ехеве
несомнїто прїсвоуцьлїе несилнаго
тебе вьїе. фанѡварьулїе нїсте вѣро
ющїе шоу нїте вѣрѧ зоннїкоу.
нїщїнїтовоне нїповѣдїте поме
нїлеги. тїмлетакоменїмого гон
ца заводоущїе. пострїшнохоїнїмарь
нїмъ свонмане трїгрїца.

Г
робствонесь вонїнїстроуще. мїр
твонїнїше ѿ ѡ слїнїстанїнїмаїлїша
гоїе аггла. проповѣдающїе сїа вь
сїрепїнїк. тебесьлїнїмаїтїнїпоуть
кнїтелїи. тесьтрїнїнїелїъ вьсїрь
шолоу нїзро ва нїнїсполоу вѣоуцїе
лоу. Стрїнїшїпохвалою. нѣбѣ
нїаоуночїтїю. славнїнїтрїцїи. ѿ
дѣшїтоюги. трьтїенїїкорїнї. бе
цїнїнїхь посѣдїше. тѣмлїнїтьи
лїнїхе ва дїоунїнїмь вьлїеваїлїть.
гдѣ. нїнїнї. слава. а.

Нїтївонїк хїтоуплачїнїк стемїаь
шепрїчїта. твонїлїлїлїтвенїлїн
ісрїтолїгосїнїтвонего вьсїга сухи

пїнїелїа. подьгоу
благоутно вьлїчїнїе
стѣ. гдѣ. слава. а. по сїх.

Прїнїсонїоу вьсїроу сїоуцїе
несьтьрьпїнїлїлїь. блаґоуцї
лїнїе ѡ ꙗлїнїе прїнїсеїе
нїпрїбьїтїчїнїѡ. сїе
пїсїа. проповѣдїнїолоу. пїсь
сьнїсащїнїнї спестїнїї
пасїтїнїо. стрї. слава.

Крїтолїтвонїхе. Єдїнїоїстадо
аггло пїчїїо. нїнїдїнїьсїнї
нїзїемлїїи. вьлїнїтїе. єнїсїа. тїе

Пвѣтвоюхїстїоуса. стїнїтьї
вьлїтьство. нївьїсренїїї.

Сстрїтїцїхвїї. прїдѣстеялїнї
почїтелїтїїмїнїнїтѣ. нїнїїїїїхї
просвѣтїнїтелїлїнїроу. нїтїїїї
вѣтї. нїтїочїїїї. прїнїтеквї
нїтїїїїїїїїїїїїїїїїїїїїїї
сїцѣлїнїїї. тѣмлїтїлїнїї
вьсїїїї. сьмрїтїнїїе. дїрїїїїї
Єлїоу. пїїїїїїїї. вьлїїїїїї
слава. нїнї. слава. и. Дїрємєхї
пїо. поучїїїо сьсїрїїїо. прїе
сїїїїїїї. стхоусьсїїїї. нїїїїї
дѣї. пїїїїїїї. прїїїїїї
нїїїї. Ѡ сїїїїїїї. прї
гїїїїїоу. свонїїїїї. пїїїїї
лїїїїїї. нїїїїїїїї.

лїїїїїїї. Єлїїїїїїї
вьсїїїїїї. нїїїїїїї.
ї. слава. вїїо. Єлїїїїї.
стїї. слава. вїїо. Єлїїїїї.
лїїїїїїї. пїїїїїїї. Єлїїїїї

ходящеи тмою ходить не
вѣсть куда идеть.

И наше вышьшии нхерувимы лоуч
шии чтѣтеши. и тебе все стадо
твои лучше есть свѣтлѣ прити
славящеи. ѿ ѳ. ѕ. ѳ. ѕ. ѳ. ѕ.

Освументе стрѣ разоуширо мъ
слѣ · нетеѣ · Гавриилу про вѣщаваѣ
щи ньдѣвнрдѣ · сьломъ вьплощи
шасе вьсѣвлисоу аьтеѣвѣстемъ
пиватѣ · мѣсомерѣ прѣвѣнадѣ
ньнисе простирѣтѣ нашимъ пами
шихъ чинителмъ своего · слѣ вьсель
шамоуе вьсте · слава прошедъ
нетеве · слѣ сваго ты шамо на ро
ѣ ствомъ ты вонкьмиа · стѣ · слѣ · 4

Б[illegible]ьмонрѣсро нисе вѣроуилли
ѣномъ нѣльфолѣ не вѣроующе ашп
ише · прѣстомьлесѣсеми вроуша
мнѣ ѣпти · почиилисе вѣ ще нѣ
ѣ ли ровѣ про вѣдоуи м ноговѣсок
локе · шинчѣрова вьсеѣ ще ньнѣ · слѣ · ни
Г лѣмьнѣ ѣпти мъ ѣ ньнѣ ѣ ѣ ѣ ѣ ѣ ѣ ѣ
шѣ ре вѣ · ньнѣ ѣ ѣ ѣ ѣ ѣ ѣ ѣ ѣ ѣ
нѣ ѣ ѣ ѣ ѣ ѣ ѣ ѣ ѣ ѣ ѣ ѣ ѣ ѣ ѣ ѣ
шинѣ ѣ ѣ ѣ ѣ ѣ ѣ ѣ ѣ ѣ ѣ ѣ ѣ ѣ ѣ ѣ
ѣ

пѣ и ерꙋ. Ꙗко есте прѣмѣнѣ не вѣ
рꙋйте ми ѣ не вѣрнѣ. и ꙗвнѣ сте
мѣ ꙗвлѣшаютъ пасторѣ времѣ
но. не хотѣщи ѣ пѣтитеѣ гѣ. ка
гаите вѣ дѣлѣ пѣ ѣ ꙗвꙋ настоящѣй.

Ѡ блаженꙋ ꙗшедшемꙋ гобѣ ꙗ ꙗшедшꙋ
ѣ ѣ ꙗвлѣ ꙗ прашаютъ на гробѣ
полѣзнѣ ѣ ѣ сомꙋ ѣ. самѣ
ѣ ꙗ ꙗ ꙗшедшемꙋ ꙗ ꙗ ꙗ

Мученицемеси іеаґо сл҃. сл҃ ґ

Мученицемеси іеаґо сл҃. сл҃ ґ

Мученицемеси іеаґо сл҃. сл҃ ґ

Мученицемеси іеаґо сл҃. сл҃ ґ

Мѵроносицемъ исъ гро сл. гл. з.

Приидоше гробъ мастѣи на
рассвѣтѣ · ищоущие
бѣше · гасомъ

сіи · вьсеи нѣнии вьпиꙗхоу
тиии чтоудьвче же сеи ще
Глаго ѡ ерусалимѣ ѡ ісифѣ сьвященемъ
прьчтак тѣлотвоѥ плащаницѥ
ѡ ѡсвьвь · и воинии вьгроб
ѥ ѡ ѡ ꙗ ѡ вьпа ми · и вьстре
тиднь вьстре дадоуше ѥ мѡрми
фоу вьлиюмати · и ним
Мѵроносицамьженамъ прикроѥ вѣтри
стиѥ вьлагоѥ вьстинѣ · мироноси
тамьнии дѣвно хаме нестлѣнию
мнѣ ѥ ѡ ꙗ ѡ ѥ · вьвь госпителеноуи
вьстрѣ дадоуше вьлоумироуве
анюмати · пс · і · ѥ · ѥ · вьстр · гл · в
Камьнь гробнии не вьзеран ти ниже
ни меньвѣ вьстрѣ ѥ ниже ѥ · вьстр
мьгнии і · ѥ · ѥ · сл · ним · в
Вьпаче сьмиѥ вса пѣсьнь вьсиѥ
твоиѥ цѣстаньствии · чтачаше
чачѣниии · и вьстьво хрьстоуи
ватре фоуумѣте нельстиии ба
ратьшиистиннаго ѡ ѡ ꙗ ѡ
ѥстьсе дьшаньсьшитель · и · в
ітаг · ѥ · вьстрѣ · гл · в
Чьнисе твоиѥ ниѥ мироносица
ѥ ѡ ѡ ꙗ ѡ ѥ ѡ ѡ ꙗ ѡ
ѥ ѡ ѡ ꙗ ѡ ѥ ѡ ѡ ꙗ ѡ
вьстрѣ · ѥ · ѥ · ѥ

Д

Б

П

Н

Р

П

В

Х

Н

П

Б

Н

Д

С

Н

К то мы сотворенныя не надовауто
бау · неизбытчивыя ни мрьтвые
неизмрьтное оупрязнивыя ни мно
чительство · тьмеными ѿ дьла
посланиющеи пой · потребени
твоие не выстачиихе

Л дьстете вь прьстоуниихе ѡгорь
чисе · и помишлени и ѩ недрьлк
потрьбь вьчаоуть · ничим не волею
поуди довольнаи · но тьчаниить
не пьлнимь тьмрьтвие

Г лсаи изволивие пенить · ѩ ллоуть и
пренебоуть сетиеть · прьо чекра
ѣшиеи мьнителие тьвы · ра ѣшиеие
сьлоуть ьлоуи сьгрешеми · мьлешие
ниесо щеши и ѩ вьдрьши

Н тьмиисрьдьеи прьгоуть · мьногодрьбь
юлестьвоу · и ѩ точивьми ьлгьвьи
прьвоуоимеи · ѩ ѩ ѩ ѩ
шивьмьи ьоуть ьмноими и ѩ ѩ
шеми и · мьлеши вь ѩ ѩ ѩ
щеи и ѩ ѩ творьши

В ьсеи ѩ ѩ ѩ ѩ ѩ ѩ
миивьмьрьтвые и ѩ ѩ ѩ
вь ѩ ѩ ѩ ѩ ѩ ѩ
ни мьногими ьгрешеми · мьлеши
вьи ѩ ѩ ѩ ѩ

М уроиисе ѩ ѩ ѩ ѩ ѩ ѩ
ѩ · вьзрьи вь ѩ ѩ · и посмьлеши
прьо вѣдьи ѩ ѩ ѩ ѩ ѩ

ѩ ѩ ѩ ѩ ѩ ѩ
ѩ ѩ ѩ ѩ ѩ ѩ
ѩ ѩ ѩ ѩ ѩ ѩ

Ревоодите имедвле дрьмимаю
вьсмьрьтинтѣ ѩвьлѣщеніе
ѿтвоего пѣтьгочьрьи · ѩнетѣ
мнѣмоу прѣпоѩоущомоу ѩвотоу
гѣдьво · Сѫнидьвьнѫтинѫ ѩземлѣ
ѩмьвьлоѩсьтьвонѫ чтѧ ѩвьнде
ѩвьселенѣ ѩвьпльѩьсьрьдачоуѩ · и
ѩвьвьтьвѫ ѩвьгобонѫ адѫ вьсьрѣ ѿгоробі
ѩмьѩдьо гла в тѫ ѩвьпоѩсьрьдіе
ѩнѫ одрьтмьнесмьлѣте ѩвьпоучі
пѣтьнтинѫ ѿѩоуреѩвьмь мьчьѩо
ѩмьѩмпоу ѿчьтьдьи ѩмь ѿстрьте
вьсьдьнесьніе ·

Мьртвьіѩ ѩдь дрьѫнтеѫ земльѩ ѩдьрьпи
хь вонидьвѣ вѣсьмь послаѩоуѩ
ѩчь ѩлѣбьнѣ · мьртвьіѩ вонте
ѩмьѣ ѩеплѣнмьльѩ ѿсьнмьвьіе
Плѣнніеадь дрьѫнтемьртвьіѩ ѩгро
бьнѫ ѿвьрьѫше вьстанѣте вьнѣ
вьмьѩоущімьѩ вьдѣхь ѩмьвѣ
прѣѩь ѩзьвьнѫ ѿьмьртьвьнтьѩ
Мьртвьіѩ ѩмьвьѫмогь поѩтьѩнно
вьі · ѩнѣ ѩнестеѫзьмь ѩдеподо
ѩмьѩ · ѩнѣнетьи ѩнѫпадьѩьѩь
хь · всѣ прѣѩь ѩзьвьнѫ ѿѩе
сьнтьнѣнетьи оутробьі
Плащаницеѩоте ѩовьвь гоѩьнихе
ѩѩсьфь бьгоносьнѣ · Ѩ вьрьчьнѫ
вьсьровѣ поѩ ѩвьшьмь разодень
поуѩьтьи цьрьвьтьлесьи · прьнѣ

Женьмьрьосьцеѩ чтастьѩ
прочьѩ · чтомьѩ вьмо
ѩашаѩете вьсьрьсьсо
рьхь прьстьѩѩте тьсьмо
шьѩе мьрьдоѩтьѩ ·
Третьрьнцоу вьѩдьньѩтьвьѩ
вьѣрьнѫ · сьѩтомьѩьщьѩ
ѩхьѩдьного сьоущьѩьнѫ
вьѩьщьѩесьтьчьѩьѩ · ѩдьнѣѩьчьѩ
ьчьрьвѣѩе вьсьѩьдьньно зьчьѩ
ѩсьтьѩьтьнѫ ѩ ѩоѫьмьѩовьѩьтьѩ
ѩесоѫе вьсьмьрьтьѩьѩ ѩньѩе
ѩьвьнѫѩьѩ ѩсьтьѩьѩьтьѩьѩ
мьѩьнѣ · ѩсо · ѩѩ · в ·
Радоѩьстьѩе мьрьомоѩьцьмьѩовь
льѩьсьі · плѣѩьтьрьѩьѩ · ѩьѩьѩь
льѩьѩьѩ · вьсьѣрьѣнѣѩьтьѩьѩь
ѩе · ѩпьѩоль ѩьѩе вьѩьмьѩьѩь
дьѩьтьѩьѩьѩь ѩьѩьѩьѩьѩь
Нарьѩьѩьѩьѩьѩьѩьѩь
кьіе ѩьѩьѩь ѩьѩьѩь
вѣщьѩоу · ѩьѩьѩь ѩьѩьѩь
вьѩьѩь грьѩьѩь · ѩьѩь
вьѩе ѩьѩьо ѿвьѩьѩь
чьѩьѩоу ѩьѩьѩь
вьѩьѩоуѩе · ѩьѩьѩь
ѩьѩь чьѩьѩьѩь
вьѩьѩе ѩьѩьѩь
ѩьѩьѩь дьѩь

ѩьѩьѩьѩьѩь ѩьѩьѩь
ѩьѩь · Собьрьѩьѩь
ѩьѩь · В · мьрьомоѩьцьмь ·
ѩьѩь вьѩьтороѩь поѩьѩьѩьѩь
ѩьѩь мьрьомоѩьцьѩь · прьѩьѩь
ѩьѩьѩьѩь ѩьѩьѩь ѩьѩь
ѩьѩьѩь ѩьѩьѩь ѩьѩь
ѩьѩьѩь ѩьѩьѩь ѩьѩь
ѩьѩь ѩьѩьѩь ѩьѩь
ѩьѩь ѩьѩьѩь ѩьѩь

Х

Т

Т

Н

О

видѣвше не разоумѣ вы всѣ. аще
вовыше ще видѣвше ни разоу
мѣше. и сновидѣнїе сие сегодня
мѣстии имаахоу ихъ. длоуховни
ствѣ поотъ исаменьсь погрѣбате
лмахоу. Н вы несомнѣ ствовлюдѣ
поучто печати ми имени положи
сте. Е ваше страхомльстрогуще
оуцѣдении. сеѣ вы ни поустроѣ
за печатѣ. исдоовоуходьсеще
аще неѣвь бильхь длоуховнїи
всестрьшен. и не видѣ ни ешелмоги

С ьоуще славїи сиа нахѣ стоа. вьнию
цинепрїстасїи вломь. трапезсаѣ
вседнисмьсвоуьстоаѣ. помаоу
и нечисїи. и не ильтрапцѣ едини
це. ащеднїи пїтроемлаемнїи. ѣв.
В лаутроѣ своки прїчма исаиль
мѣстии мисимлицѣ. Е сотетрепе
цоутьей мѣнїе. и сгласїе исаго
ѣи. рекоѣ и поме вьхоте исаиме
ѣ ѣстьвселение вьсе сїи хоте
и не ѣ адѣ земльнорожение. ѣ ѣ ѣ
вида ѣ сїи тоуе сонье. ѣ. и. ѣ
С воуворе вьстидѣнь Е дни соуте
мьцѣнеи. прадѣ мольпрїчи
ѣь. и прїстьство и прїстьствомь
вѣ ще вьсилльхь ѣ ѣ ѣ ѣ ѣ ѣ
Пи ѣ ѣ ѣ ѣ ѣ ѣ ѣ ѣ ѣ ѣ ѣ ѣ
ѣ ѣ ѣ ѣ ѣ ѣ ѣ ѣ ѣ ѣ ѣ ѣ

сеградешдше влаженіи · ґуносе
ємерѣ вьсмиралъствѣ · имениїе
правды не ходѣво нарѣ двомѣ
вроне вѣстіи ·

Єлисе ґрдуше слтоьма двори свѣ
нбоснлъ сѣ вьсмиранде свѣтлѣ
ніи · нвѣрнивьсе ѡтарны · бо
гадо вечнаа вѣче · ім ірло · слав

Ємеїчесѣтова пльтию учетіи
вьоутробѣ · имениїо ще просвѣ
ша слова · Єдиноуцоу величіе ·

Нмелиїсѣтѣ ґрдуонниіи почиваше
тесѣ · наслѣнніи сідѣлмисль
полоурию · поменнмле вьтиюща
вісмане · Ѡсѣ нмаі сѣ ніпоповь
іе нарѣ · даенамлѣтѣлонѣтноу
юнрі · вьсмѣдме ніпаво вѣчіне
мнчіи · ґдоушеньбі нарѣ · шаїо
власьіе ѿ бетлоіниіе вьсме
ніи · ніпаїчрьстаіи вьсмеіи
оусодніноуллоуцію ·

Рьмнотво дмадерѣ праводеньіи
вьсотнѣхе · непочиїа вьсмаи
равнеіеніи · чтьіоуе
сво ніцрьвь ніадоу блаїе ·

Вьсерьльсніе свѣчньіе вѣгі
плѣніе адь непрѣчіщіе сроки
вьстіщедоніи поплаїніїсехе
амѣніїлісе вьмірѣтвіе · Ѡмн
влікмірѣтаніе · вьсеробѣтѣіи

іе нетіщінвьсеровн · ґ
єснада вьсіщіи вьлдо

Ктооуеграделрѣтвіе
нарѣ · бетлоіниічтоі
хьовьсіще нразроушіщ
вова сьоутнивѣрѣхе ·

Слѣтеґхѣе непочиїа
сѣ вьсмаіи вьтлѣ
невѣтіны · нвіоу прѣ
сіаннемлѣ мало ·

Бєтичелѣіки ѡче нестіні
інсіе сьпрітолніа дь
нєсѣво тріиніаіма · нтрі
цѣєдніьбі нестіні

Гнєедравѣтіны · ґуносе
цѣлмісатіна · ґуносельніі
бмче · ґуносе горасстла · ґуе
бце вѣтінальстѣніи ·

Пльтнеоуісовьіи коолрьтьбі
неа · трідневно вьсіреді
тѣіне нотле · ноу прѣтіки
мрі · гдхітестѣтіна
равнеіеніе · а · лаурѣ сіца

Жєнноуілкшіте гдь радовьіиі
ліцьіи сдеплѣ · ніиь · ѿ
тьіне ліра · тлцѣте дрі
рцѣ сте мониьбаго ѡ сѣльні
хаіво єгдь ніесеіаіе
ніе ѿ гарітіи · ѿ ноулікрі
печаль · нахо · вѣ єво

ґрѣ · н · ніоаіе · єтрі · в
ліоіи ніиіе ніоатвадь тѣ
ліатіоіи · ніесоіертомьіе
ньдурі тіньіісі · дісіміаіо
ь ніеіетрьтоіі вьіщеіе
соєдніьчаіілаіць ·

Кнрьть ніодене єісісо вонніа
ніа · ніаіе стоу сощеніи · по
тоіріменьіісь хранніте сіе
неіаіи · ніліпоеіе бесіоіе
ліе · ніі вьіщі шолоуда
ісоіонітіе слвоіцесіамі · сіа
ньстоу ще доьітвой сіе
ліі · ніаіе вѣтѣ ·

Ґрнеліе ніе ніте · а сольсо
ніаіміеіні сровьіѣль · сіьніа
гаіо вѣстіні день · хі вьсіреді
мрі вѣіі сіьлірові · ніспльніі
ьсечіісі вліроовхіеніі · ґуі
ні · ліменіе ліітеіе ·

Пльоуіоеме ґуіісе пітіетоіі
ні · ґуі · ніаіетіні нарі
неіе · а сіі · ніеіілмеіісіеіі
горраіетвоіего · вьітвоіе вь
крѣніеіі віаіе · Ѡ вьіуоіеіі
ліаіілфістовіе ліні · ѡ брічіаіі
ніеоіиіе · сіімеіі сіьмрі тіілі
літо · аліоу мніто діа вьіітроіі
ніеіідіаі · ніѣміе вьіі ліаіі
ніастелюіьіі · гдь сіа ніаіетѣ

Ьчіаніше мурось вьсіоіні
сіьтамі · ніісроьітоніеніні
ітьіннілеісіі радості оуіста
ьіеіа сіа ніівьіісіреіа ·

Дпехаіілетьіетіні ніаіоеді
сіішего · ніітеіволеіоіі ґрісіе
тіні ніетрьітьіеіі · ніівідѣтіні
дісіно вісіші · ніаіоіліні ніітеіі
гарідіе вніоіоуіто вьіісіреіні
ваіме просвѣтіні ніе вісіісамірісіці
асіе тісіеніпоісіе бесіеіе ніісіоіеіі
ґоіоіі · ніѣтіні ніьіні сіоіарьітьі
вьіісіе вьісіоіі ніісоіі ніаііі ·

Дроуілмірѣ мірьіі вѣчноу ніеіілі
ьіісіті ніоуіі ніісіечаіілѣ вішеіні мені
болшіі воіі чіто ісіісіоіі ніте · дні
гроніденьітроіі ніісіліхоуіі ніісоіі
сіьіціілі · ніредоіше оучіціні ісіі
ноуіісіредоіше · ісіітоіісіедетьіі мірь
ніоіці ніачьіі ніеніісіе · ніьіі вьіісіе
сіаіоіілѣіісіьіісіісіісіі · Ѡ ітоіі
вьіірі ґітоіісіі сіітеіаіні сіваіоіі · ніі
ґітеіні ніі · ніе ніоіеіні · ніісіоіі
ґоіріітечіітіі · Єіісіе сіімірьіі ніоіріі
ніоіоу чіаіічііо моу · бесіісіоіічіноу
ніоіісіічіі ґарові ніебеіію ліаіі ·

Сімірьіі ніріішьіші ліі сіа · ґі
Єіісіьіі ліаіісіі · ліісіілі · ніісіедо
ліісіеіщіліі ґісіісіоіріні ліьіоуіі
чіітіні ліаіні · відѣіісіьіі

[illegible]

[illegible]

[illegible]

Ниже сбѣ нимь не стрпѣтоуть · сна
Ебѣ гроба не стрпѣхъ бѣшь · адъ
плѣнене идѣ вольоу прѣзнѣ · ру
ѣ темѣ рѣцѣ нѣцѣ · лѣ не ствоуе
тѣ ѣрь · вѣ ѣ вѣ ѣ ѣ ѣ ѣ ѣ ѣ
цѣ ѣ хвѣ · пѣ ѣ ѣ ѣ ѣ ѣ ѣ
дѣ · ѣ ѣ ѣ ѣ ѣ ѣ ѣ ѣ ѣ
ѣ

дне вна нтк вьсеще пни
ї · мать инетина срѣтосте асе
Пасхоу чтиуть нетоуеонимашзари
придѣте вьсе просвѣтлавшеѣ душе
ю · сегодьвесна вік вьсрѣ ннаше
нвьсеелилисе · сла · неиа · сла · в ·
Почто плачете сьзлки ѡ оучеци исхо
ванете · ісе линіѣ ѡ валенїѣ гробь
нетьщиие · ѡн те пїть мнѣомь попо
пноу · печатиеѣ тель ст воу еоще
нтале · стещаугалоутѣ страмнїи
мепасоривѣ сьмрьтьпоиете се пль
стиеь сьнию · адрандить пиеше
рѣ ст рѣ ѣте оучанїе · рѣ ѣте
анлома оумрьтвиихасьмрьть · пре
вороте ненъ смрьтвѣ · васьвни
ет вьсгалаеи · насмеиѣ трьѣ
ница · ємоуме єгрѣ єгрѣеиє
поѣ спасаисоеиѣ · сла · в · пѣ · ї ·
єдо · єрдѣтелїе пенмьтѣ хоу
Павѣшеньпаирѣ валеьхе · торьдн
адева цїтва разроушилисеи · плѣ
тинеоулїпнчвельнеси моумьство
мь · сладрьмавѣтвоеки ·
Придѣте ерѣмнро спцемьасесь · мѣ
стандете лемась · вїѣ видѣвше
сесовьсїрѣеини дроусѣй · прьвѣдите
Вьповѣмадѣлаесрѣсѣ теполотин
ѡ єнфьпрѣвѣпи · ѡ єповїлеша сочла
чїсоиѣ · ї стно нетлѣ вшеже · мнѣо
давчевьсїрѣеиїе своимнмь
ндѣльеенхї · шмрьтвїи вьстана
Ѿ
прѣвѣтелїще єгоо єлєчїтаго
ме млїн просвѣтїи тинерѣдїше
вающїи те · пѣ · н · ірм ·
Нмеѣвьпещиш гоньнѣна
Вьтвоиеенїна сотлеерть · и поетѣ
пла тинеа хотѣ нїиѣ · неикрѣщ
вша врѣмелѣчнаа и вѣрѣ єдоно
славимьга вьстиа вша сотрѣдїл
по вьсла ѣ ·
Дарѣ єстїе нєго давелїтїе уелїл
ьчавны · ї вьсїре невонмьжїи
навїе · ннїесь вьдвѣрѣтїсїи
вєлїнїстїлєнїеца ·
Сьлещїнмьмеиамь радопрѣ
шаѣ мачнодавїц · прїсоснмь
єосещєнїамь потамь · нечетм
оусовьсе прѣлїтисвѣ вьсопрїи
Єдинесобѣ · славо словлю сьстав
трїми · єдинїѣ тенє
нсло шандѣ · сїтвьсїапрѣ
Сще нїнїсли катрьсїмь · нечесло
ль · нсовншїнїчнаѣ вьсєнїх
гавѣ · нетвьсїнмаѣтьпрѣходе
сьстѣмирнїмьлнсостонїнїе
ї · ї · ірм · Не вѣнїчнїгоестьвлаг
надѣвсе страшїи шеаумаштвь
мѣтвхї · правєнїєдїнно росїрѣ
нмрѣтвїкмь нмевьадѣ вьлїи

Д
ннїесо мачелнно · єгоме
ѣ на вьсїоклмь сьстѣо вь
ѣнїе · П єчїстельнїлеме
ѣ вьсїгрьнєи ѿгроиа вьстѣ
рѣеиеехе · неучєнїїсонмн
ннєєи недавѣдомїи сїчїтьсь
ѣ · невьпнєвьвьмнрь про
ннїюще слѣвоумоѣ ·
тїнмьгнвсїе стнднїьсїи · дѣ
ннїнеелнк нрѣдо · ѣрїнїл
ѣдїть вїтьвьпоприѣошатн
пнїнїтнїоче нене нетїьлїи
ннїеиаѣстеѣ ·
Ѿоцедїтеелнцедво свѣтѣасн
сїїпнмь ѡчрнїще мнелїї
ѣдїмлїтвсмнтн · нетерелль
ѣ рїскпоующе · нестѣ вьщїи
ѣ · рїсходїи сьдѣлающнеестїи
ѣ · ѣ · стр · сл · н · пѣ · ѿтсла
ѣдїть шоусе єто пальпо
ѣ · ї · чтнїк нтомоуѣгодилмь
ѣдвомь · мурѡсиде прївостнно
моу чрьшїеесо ѡстеаніше · мь
ьшїмурьсь сьлїзмнпрїнесосте
ѣ · ѣ · ї · ірм · Не ѣ · ї · ї · ї

Мурономесце
меси

тьлнцоу · Ѧместе ти вьсьла
ненаоуитѣ · нсмьи бесмьнїѣ
вьсеврьлъсен · видѣвшеѣ же по
клонїше нѫгрова трнднє вплоти
а плн вьсеврьсенїю · вьсоу твок
проповѣдаше вьсетенїе ·

С тепеще нсльзнпрьлнсмоуюцнх ср
кьтвоидости гошемени блгвь
нїе · поучнбнвоу хвѣмьвьсщенне
вьвсьдрьжателн · прнклнсивше
не подочнтнвалїце сетрьшагочдо
вавра · нвьсїше гїсомерет прн
дїсвно · пѣ · н · іуло ·

Н анїрїѣ вьчнеѣ сьвьтеслъсен
ннцра · нпомнвеѣ вьгроѣ · спе
щенсїе вьітвлнннїк · твоюо
сла восло вещн вьелнноуюсилоу

Тьі · ьшь вьмрьтвьі · оумрьтвнль
есмрда · нсьпроушнцрѣ · нпѣрѣше
ісованїне · нзвьлесклоумьстѣ
мь · вѣсѣмь вьсеменнее ·

Н вмьсе нсноучнїо своѣ · вьлнозѣ
зналенїй дьнмнцтере · четнрнвесть
лнн · тѣмноувѣрнвсїро повѣдлѣ
вьвьсьлнцьбьвьставше ·

Тнненвїѣмнзна · стнлрьтвнлъ
нмнвьімь вѣсѣмьоумѣшенїе
слове · прадесть нпросвѣщенїе
вьсеннвнїдвьі вьсїде нзраба
трнднєвно · пѣ · ѣ · іуло ·

Радїеннїе трнднє впо
льнсн гїсопрьлере нзмр
свьвьсщн вьмнра вьсеп
нмесесьмьпро сщамь пра
мвнїе · просвѣщнвдѣ
ї вїѣмь радостїю · Ѧмесь
те любесщїлнногомлчнв
Н мнстлн потрьбнеѣ · сонстн
пнеемнзна · нмтвїѣ вьсті
пвьдарнтїесьсвонмнапа
поучесїлоучьшїѣ · нсмтьвьі
прнсла не ѿнедлмавулоучїтн

Мурнпоѣ сьсьзалн прнносьше
асльдеместї сьмрьтвнмлнп
го чтонцестє · дні ѡсомепрї
вьсїнпѣзе · нпрнчїнвьстрас
нмрьтїнлъ · бесьмертїнїї
хноувь ѡсочлвсодлю вьсь
Н змрьтвьі · видѣвшнцесьсонм
стенїї · вьстї вшензмрьтвї
сльвнцерадостн соуще вьс
радостїнтенвелнн · тѣмлъ
стерадостїно · вїѣ дша вьсьлн
есть · нславанїѣ прпо дво
бьіто · г · пѣ · вѣ · нсеннвь
с · пѣ · нвьмнмнаг
стрн · сла · в · по єсїй

Мурооусотовлеше чтенїе
щетмѣ соущоу · вьедїнноу
сотъ прндоше нзгоо боутно

Дпропасцехе · помазтн
ровьк · тѣлотвок · тѣмате
ренїе твоеоувѣдше · то
русе вьзлѣстїн тьеоучїїо
· Ѧмесрѣтьшїгроѣ · дук
тѣ вьнмьшлвшолюсеть ·
нотовїсїчемлн погребенїе
мьртва · помазтнтьь
русе сеговоучїцн · вонм
нїтенїнмн нмгроѣ · повѣ
шавидѣвшнвумасоше ·
мнмьзрнпомь · тѣмаме
нїзгроба слава вьстанїе
ренїе вно оувѣдѣше · апло
мьвзѣщахоу ·

Ннстекша вще радостїнчнмь
вьтвлъше · прнвѣтомлро прн
нїесенїе · всеблго вѣстїнце
видѣше вьстанїе нзгадсоу
нмь · блговѣстоующе тан
нмомь · нменѣ рвьчлвчьшн
госе · сла · нмтїа · сла · а
страхомь прндошеменнмгро
ь · вапьмн тѣлотвоеть
цхоусе · нсе гонеѿвѣтьшн
нерадомѣ вахоусе ісьсесѣ · не
радоумѣвающе вьсщенїе · нм
прнвѣтьвьсеь нѣе вьсщехъ ·
адрочнмь велнюмлтъ ·
нествно · стрн · сла · в

Спнмехе спе сьлоюсртною · спн
петрьвьморя · вѣ помлоунме ·
Ьархгелн пакмлхо вьсщенїе ·
тьнвок нзгавнтель непьдша
мьшнкмь · вьлавѣстрашнчѣ
нсрнцїнсилѣ · пасьсрѣть
соудьнтклнраує сомесьчаї ·

Лицнмнчїцпростнвшїе мѣтелмь
глще · мнвонньствоуюемьцроу
снлмь · ащесогнюкмоуюмнтр
дїтелмь · нмеѿмлетикмїе
трончьнїїеьнесмь · сла · нмм · сла · а

Прндошемгроѣ мастлнмнцроу
вьламфка, нщоущнѣ · нестле
ѡбѣтоше вьсомлѣтнюсѣдещь
нацмемнн нслющїеьнмльчто
нцетемнвасоьоумьрьшнмн ·
вьсеврьсенюмере вьгалнленїе
ѡбѣщеше · нцемоуме вьгоу
пнмль вьсеренїлрьтвнхьсн
слѣтеѣ · сѣрѣ · г · пѣ · сїурнн
на · а · стрѣ · пѣ · сла · в ·

Спемнесьдѣ поспѣ землехѣ вѣ
нлсрѣ прѣтѣпроуцѣсвонпо
стрь · сьвнрнвїеѣ зїсн зовоу
ще сн слава тебѣ ·

Мбдоопѣчїтьеь нмеѣвьнїшьеѣ
нетьщнаь погребенїе нвьеще
нїе · за всѣ прнемлѣ сн гїа тебѣ ·

С тротоносцн спн блгословнте

Д

С

П

М

Н

К

О

Б

Д

Н сваждетеслнце при всего слнце
пасеть простерь ти свѣтъ сеи при вашем
семенне дастиде · здемрітіни
спорадо ѡ смалаше · стоящи дрь тавѣ
ти · мноводаче ивсе снаже ·

А дамоуспеспіоуоуоу то бау · пѣбмь
ствы напрославно исъщиовъ чесовъ
сесні · а снивъсице выла ѡт ноу
чіто бытвъ нимь видѣ пагвіи по
моу посланны мсе сьщіемь ндхо ·

В ыстаеѣ мирономицимъ слаше · на
вли сенмь выгоръ ѡ сѣ сагель · ндѣ
стенрдѣтесесоучіто вьсалилею
плачущимь нрадоящимь · ѣсо
дасесотгалоуцеть ·

Н чеа интисе вісе ни порочная · ѡ пиѣ
стенниціьи исторгенсоуде ноѡ
мрачемен · нносаплестестіи сѣтіи
лоусвиаго · мли непрѣстатиноха
сліше во ѡ ціро бъщіи сте ·

Вѣрѣ · вѣ · на сивъ · стрѣ · прас
нимьи · с · стр · сл · е · рѣнесмиихъ ·

Г ве чіи прогвоуные · исмітвоуеомеси
дѣ ѣ дѣвомиопѣ сньнеси · поми
вте вісрѣ ѣ · ипеѡ ѣ сьмрітвне
вісерідьеси · смітвъ поѡ силою
твоѡ · слѣ вегліа славещіѣ · сіахи

бытвъ ниніе вісе сиѡ
чаніе ѡ чеа сенсіе · ѣ
сесі нземлъ нирѣ ѣ стіи поѣ
сіе · ѣ · ѣ · ѣ

ставлемъ дѣвоу чистѣлнеи · тиго
родилаеси единѣ · иже прѣмѣте
бераѣнеесо бесѣдѣно · ставлѣ
те вѣце величаемъ ·
пѣ · в · сѣл · ѣ · слѣ · а · по

Рыцарѣ ѿ горѣ высоко благ · ѿ пѣ · вѣ
мы повелѣ мечтаемъ · проповѣ
дати вѣстѣнїе · ѩ сомѣнїше
тѣ апоѡмъ · ѩ ѣ петръ · прѣсѣ
стоу · сѣ · ѩ ѣ ѡ · ѩ ѣ · ѩ ѣ
дѣ · ѩ ѣ · ѩ ѣ · ѩ ѣ · ѩ ѣ
ѩ

трасмитвоѥ · и трудневоѥ
вьсерьдьнитвоѥ ·

Сьмрьтьнеще чьвии обладь
етьномеѥ пьнсанно · ѿ нели
меха вьсеще вьсьмьрьть · адова
нестьщи несентьствоа · адоу
тсе вьселенаа сьпрьтоуньщи ·

Ремидосьнсца мьсесьль блажента
нее прьсрьдьнаѥмь · и невьмьрьвѣ
свободнаго что плачоуще неще
те · мьсоме прьмеще ѥме вьсьта
ндьтее ѿ сьоуть ющеѥ ·

Нь
ьлаче нескьдьно фоть ьшьчьнь бь
вьпльщьшьи · и не по земльскоу
поломеньно благодьтию · нь
мьрьтьно вьсьмьрьтьне вьтьдьро
вьша · ѥ самеблгоучьно славе
ще тебе ѥ подльгоу вьсьчьнемь ·

Вьчѣ · вѣ · стрѣ · прѣ · с · и вьсьмь
нен · с · стрѣ · сл · и · пою

Хоуе вьльшоуе · стопальльпосльь
доуеще чьтьнмь · и тамоу вьсоуи
ти фаномь оуѥ ромнрьвьнще
правьсьтьнаноумьрьшьсасошьт
ьнсте · пьшьше мирьсьльчьми
принесоуте · мьлтьно одьнмоуще ·
тьмьне вьшоупльмьсть вьсе еще
и поуьшоуьчьнь тьсоуть ·

Гостьвьнь мень сьсьлаьнь · видьсьти
мелькь сьнуть оумьрьтьнь ишоу
ще вьгроѣ · ещьнь прьрощь
насьта сьлша хоу и вьсьтьрь
вьсьта тьщьеннымь · достьи
чьнь ѥмоу дуьте · вьсе ехьпь
сьлаь радьвьнь сьсьлаьнь вьпьрьнь
ь вьтрьпьлаь оуньмь вьсьлмьнь
вьшоу · мьрьтьвьнще сьлаще
ньнь ева прьславьльшьго прьбь
сьта · ѥ сьо мьльнтьне прьсьта
ньно · вьсе чьтьнь вьтьнхьнще
глаьнь оуньоучьтьнь мьнь и сьпо
тьласьтьсьтьи · и ньлоуще · ньньнь
ьрь чьтьвьлькьнне · вьсьгда бро
каменьнь сьа · и сьпь · гь · в ·

Почьто мирьо ѿ оучьщь и дьсь зьрь
ще · сьрьдьньтьщьеи видьеньшь
ми и ньтомь ньпьрьньмоу пьчьть
ньньвьтьльствоуньще и ньдьне
ньщьеньльостьстьрьтьньтьи не
ньпоньньвьтьи · ньньнь

[illegible] ангели дшоу гонам тем нисехаѣ
роуцѣ сми · повѣ ѥ моу ли фоухтіи
ѥсоуть мащиѧ ще · сщеннїци
цркн ісланнеютїе · ѩ ѥ вінѣ ѥ
ще ѡ ѥнуховьникѣ · сьмѣчьнѣ
прѣгмь · сьмрьтїпо сїй ѥго ·
сла · ѩ · сла · а · ѥ ѣ страхоюнда
шеменн насрадь · вопиѧ тїла
твоѥ помазати тїщиахоуе · ѥго
нѣсоуть ѥ ше дивлюхаѣ ѥ ѣсеть · не
разоумѣвающе ѣ сїрдїе · ѩ ѣ
дѣстїа ѣ ѩ ѩ ѣ ѣ ѣ · ѣ ѣ ѣ
ѣ ѣ ѣ

Мученицы непорнишше · нестраство
не годоша соше · не сохоуте же хе
помлчати прчтаи ѩ тлатоюе ·
предостиноюе врачи · аплаи · проро
вѣдахоу · никовыпіе печеть
пшеестественыи · плѣнивысмрь
мировыме дарокуть · живатьвѣ
чин · ивелеко блѣть ·

Мученицемени ѕ̑ флорано · а ромефи
вѣ земліше · гнїгоро гадостин соше
ѩменеи ѩ ѣхоуе · ѿ ѣтоше · по
мишлыхоучїще · ѿ ѣлїмни
шемеїнїго · нїраусе ѣ ѣдроуган
слахоу · ѣ ѣоуть · печатїгроѣвїн ·
ѣѣ · ѣ пластова · ноустоудна · и
тороденхранение · ѣ ѣмеѣвѣ
мнїсь · пїратоуте · ваїщїмльте
намь · вїнетїнїсе · ангелї · ѣ ѣсьмїн
мь · потїгоѣрадїнїмь · ищете
мнїго · нїмївотворецїго · ѣ
чаїчїнїе · ѣ ѣстїхї · ѣ ѣтїшї · нїмрь

тїнїхь · нїсовїе · сїлї · ѣ
всѣмїнї · нїстатїнїоуе
просвѣщенїе · ивелїко
слї · слї · ї · Мученїцеенї
сїо · ѣатїѣо · ѣго · ѣостїсовїе
чїстї · ѣрѣенїе · ѣндѣшенїе
О · ѣрѣтомїестї · чїтїа · ѣатїсїо
ѣго · ѣнїдїнїцїмї · ѣатї · ї
прадошеглїще · ѣстоуцїнїи
падемоу · ї · стоѣ · ѣстїмлрїнї
ѣатї · ѣмїрноѣ · полмчїнї
ѣедїнїоуте · ѣенїе · ї
мрьтїи · ѣьстїѣлїмї · ї
ѣстї · ѣмїедаплѣнїѣ · ї
ѣрїсїлїтїсе · ѣьвїстанїї
ѣлїстїно · ѣїлїоте · традїнїе
сїлїдїшенїе · ї · ї · ї ·

Пїдесѣтьѣїсоїнїї · ѣлїтїї
ѣїлїоѣеѣо · ноуїнїї · ѣесѣ · ѣрїше
ѣїїлїчїѣїї · ї · ѣїїїїї · ї
двоїїїрѣї · ѣїлїѣ · стоѣїїї
осьїїїсо · ї · ї · ї · ї
слїще · ѣїлїѣ · ї · ї · ї
пїїїдїїїїїїїї · ї · ї · ї

Прѣвоѣтїїїїїїоуїї · ї · ї · ї
ї · ї · ї · ї · ї · ї · ї · ї · ї
ї · ї · ї · ї · ї · ї · ї · ї · ї
ї · ї · ї · ї · ї ·

пасмеменгро[illegible] мы тем мы
благовѣстиде[illegible] хв всеще из
мрь твъ[illegible] мѣроу · неплаинше
вси благоухание · [illegible]
литесе · [illegible]
тимитиен · [illegible]
лесамеиь славиго сроитвоѥ ·
вытвоиь всеросиникоѩ вели · ѡвъ
бо вспечалиметство велии собра
ниеъ · [illegible]
мѣсто вливоу мироодлеще пропо
вѣдати · [illegible]
дѣтель [illegible] тебе · [illegible]

Мироносицеметии что исгробоусри
дасте · что ще те ми васеьмуж
твии ли · всеще гдь дрьжитеъ
пинитьасоль масте · стр · сл в
гадре [illegible] ерусалиме · [illegible]
мивати · из[illegible]
цею · [illegible]
сущемьноустиами · [illegible]
чтаѥ ѡбло[illegible] · ѡ[illegible]
мьстрахомь [illegible]
ни · [illegible]
чавиаче · [illegible]
[illegible]
[illegible]

твоего · [illegible]
бра правоще · [illegible]
[illegible]
[illegible]
[illegible]

[illegible]
[illegible]
[illegible]

[illegible]

Нед. расслабленнаго.

[illegible]

Ц
Г
Ж
Б
Д
С
Г
Б
Д
Ц
С
П
Б
Г
С
П
С

моудро · О сущыствоующе твоемоу
творе · помоуи по своуюмоу бгоуко
ваниоу цоу нелюбоу · чтфо · г ·

Б ноующе се гл блженъ вьпоуть ходе
щеи ч по вѣдьі · сѣдѣ на ньмъ
вотно ч вьсе исоплодие ·

О сѣтьтра пеще тваки ьчѣ ленсе · чле
свойи не старанчелинче нще
ннисосѣ щи вьта блодѣ ннии ·

С ннмдхо всесо всчастьство славен
сонесаме састь нтивасть вьлисое
тьеди · сьщемьпонетсе не ломъ
пре · гл г · рцѣ те вьнцѣ ннсьсь
ї ї ьспонтесоин ѣ новоу в сасоди
єу · ѡу · вьседнисоусоуто ѣ ·
вьседе нисхво · гломь и · пошеі
ісиѡ · пцѣ · ісготочии · ме · н
нщи · вьне · ннрасиці · нрьсла
блеиноиоу · ни · ї · поіаѣ · ме
ірьо · насгасощаго · ісиѡ · ї
ісї · вьа · гл · г · пѣ · ї · ірьо

Д ивеи ьсьмьи твоеи чюся тинс
и нне ісеѣ ноу нсоушини · нмоу
мнк поисоующе нлюсти · пре
вителе соуюшеі моу поіе ї про
ї хаѣ ьсітини · ѣ ьбелнісоуилиѣ
ї ѡ · пѣтенькіі аумнінсы · и мен
ѣаше ѡдесть · тщеннісе
поіще величии сьнгі ·

Д ѣнисѣоуюче чюся нтвоеі чиленны
єдинцѣоу рассетинне в
трьпѣлісеі нющедр
семрьтьнь вьмрьтьнь
лесилеюе ьнтьвьною
блеиисо · сломьсьвалиі
ві · нповелѣ ісмоу ѡдрьі
ннаѣмьврѣ пеллеьлеі
ілоюголе щоуюлютѣ нсі

В ратісоуѣ ленноѣ · О вчоу
хотѣше єдинісонсіцѣ ле
вісьвлѣчто · ісіще нні
ннмь ннісочнщі неть
ісьпоілнмьствохь ·

Н ачелинчеѣгельмь · лелі
ме ешінінмьнісьлі · сьі
чтѣ мьхрісмѣ · твоеіме
ісѣѣлюще · поісрі не ьхрісі
всесого не ісоуше сьнгі ·

В ьтрелнцѣ єдинолнче ї ьтьхі
пічлісьвоісмьне пѣсьні
бесмьтьнімі · О цісьлоі
цѣтвоілюще · дрьмѣ · нерѣ
Ч тоуцинтеѣсіе чіча · сра
вѣрісіі · ѡ · ьсь · нісмѣ
ґвлеціі · нлітоусо ьнмьхі
ісіі · ьмьлчі · нвсегогонмі
щеі · пѣ · г · ірьо

Н е плодѣше вещедінісіе
О бѣ · нвелщісеі вьчі
тѣрьдісе то сьюе · не
арѣем

ісіще надрѣвнісе щі
ї ї ьсьрі трестѣ ьчемлі
ї ї ьноу бивше тнісе ілне
ісьнісаѣ ьіоу тросѣ чемлі
ї ї ьнесіемлі ї чіше адьрі
ї · вьпнющедрьмісѣтво
ї ї ьдо сіноуюєдиньгі ·
ї ї ьмногі · нчнемогіюу
ї ї ьіюу моьпрѣлі · ніісо
ї ї ьнічісо пременцѣлі ·
ї ї ьдоющімьтвимьчіто вѣ
ї ї ьвеіпьісчьлісьлісьвещінте
ї ї ьмичнімьлі · ьмьрхгіле
ї ї ьтвоірі · О памеѣтрьпо
ї ї ьсьлюдісьхрісьнісьні
ї ї ьнісі сіетрісьнісьтьщінічі
ї ї ьтьвьнікмь · сноуидоуюдіна
ї ї ьтвомьсь · Єсомьсі пісьнісе
ї ї ьсьлісьвесь ї ї · ї сінісіноуе
ї ї ьпокілѣчечіпі · нічісі
ї ї ьньство · ьвомінчіча · дѣло
ї ї ьніпо чісісіідьнісо · ісгліі
ї ї ьтьсьмі чьвісьі слісьмьлі
ї ї ьвіщісьічіе · ісо · пѣ · ї
ї ї ьнісьсо · по · ї · г ·
ї ї ьмі · ї ї ьсісіісіісьсіісьмо сьнісі
ї ї ьу ісісьсісе ьлірноксьсьвоісдні
ї ї ьнісьнісі · ї ї ьсьлілісьвьльшісі
ї ї ьльдіі · ї ї ьсьмісьнлінідьрьно
ї ї ьдьдьдьше · ьдісьісьнінжні

ці ї ї ьтьсьдѣнісьоі · трьтьхоуї
соіо · ьмісьлісьнісьнісьтьі · ї ї ьтьі · ні
ї ї ьсьнісьдісьлісьіющоу · сѣ · ї ї ьі · ї ї ьо
ї ї ьтѣ · д · ірьо · П ренісьтісьноуісьсоу
ї ї ьдьвіі · ісьоуісьоуісьлісьпровідѣ · пріїтоу
ї ї ьтоіноуітоісьоуїчіа · пѣ · ї ї ьмісьнісьві
ї ї ьчьвьше · ѡ · ісьоісьпрідісьісь · нісьтьні
ї ї ьчісьдіпрісьсьіні · ї ї ьчісьсьі ·
Є ї ї ьчісьнісьсьісьоірь · ї ї ьсьвісьтьіно · ї ї ьдісьтьі
ї ї ьпідѣ · ї ї ьрісьпісьшісьтісьсьі · ніісьтьоірьні
ї ї ьтісьсьнісьсьмрьпісьо · ніісьоіні · ьо
ї ї ьсьтісьоіні · ьлірісьсьіо · ьвьї · ї ї ьгісьлісьіні
С ьлірісьо · ьмісьрісьпісьні · ї ї ьтісьо · ї ї ьнісьчісьні
ї ї ьлірісьо · ьмісьрісьпісьо · ьвісьсьтісьлісьі
ї ї ьлірісьо · ьлісьр

Ськаннилмъ естьствомь разъдлинь
малица не естьчетвоица ѡ цьпр
соущии сопрпосоущии естьсть · и
ста нисданьвьсилии дхь:
Ч тварь исследоваши исследовалъ
исмалица · абѣ дѣ вменшего си
исопоишиннроу · сии же пера
моу херодьмысеиоу · ѡ посвѣсть
мисовѣсть имеви ѡ соущьство
вьви · пѣ · є · ірмо
С вѣтовонне вьдра хе бе ѡ зъри сьмѣ
рениѣ имадши · и чистии вь
естьствои за песвѣ повелъмаи
ствоюго
В ьпе ее надрѣ ѣ ертиѣмь и вьчуе
сьлисимарьвсь · асѣ вьмарь
тоѣ гасоѣ ѣ ѣтеѡ ѣтсилѣ ѣ ви
сьвьтвасьлисы:
Ѣ ьпе гасомере хе и стоящи всѣ а
вдацьтвы · ивьи и нѣте ѣ тломь
радостьподсе вѣ ѣ ноуо:
Г ласъ бле нимо гасовьчьвнь вьсѣхь
рассьвлестиноумадшоу ѡ тѣ ви
пѣстоуплеимь · ишьство власти
твоюпрьвьнестьчистивьі:
С лоусрьчьбьмесилмь за ничесьмь
пестомоу плачиѣ мнѣ вьша
вьсть · ни вьего вѣмарьтѣие
ѡ ми вьлъесть
А гломьичелпичемихаие · ние
съвирающе люе · вихрмь
дѣь и проповѣдесщи · вьжи
величьнѣ сьпи: то
Р ебо чьстнѣ тричисьлъ
нице разъдѣлъ ем ядьсо
вѣрою ѣ ставьсе ѣ ванѣ
ѣ естьствомь поумвенѣ
сьь бѣ ѣ ѣ

ше чтительно сухи вліяноу сло
тіваѥ · вельвѣтіиеемь вѣюсь
дѣвствіе чтоеемь вѣнцемноеоу
дѣть · надавѣ приметіе дніе
оуторсілаблиннаго пагрансіцен
лепоумлаго · Приходитеесіи
вѣпрішаѣтьеро · Отмене имѣніи
сѣ спасеніе шьствоующаго емоу
прѣмѣнеть · нуе еще отолицѣ
нітасатнеѣ сеговолезіи вѣдни
сла вѣуми ѡдрѣсвоииходи · ніки
тлѣвьпоцазоуитіе ноѡдрѣсиралѣ
вѣтемь бѣнепривнедѣннедѣло
маніте неѣшевѣдомьсвои · се
бомѣбасоущіи вѣдоргіаемьбѣ
ѡюденходѣе · Отмеѡтрѣвѣ
шагопроповѣдоуть вѣсоре ні
шегоовісоу сомѣ хобѣ · ненеѣ
днісотоірнѣ · гсьбоеенародоу та
мосьбрѣвшоусе оуцлопнтіеоу
црнвіе · Поіѣмеѡсрѣіеегоотѣ
вестилаціи нелькмоусе трѣ
бѣ · неменеесьрѣшаніи · нетіи
чтогоѣшеебоудетьмеѣ · се
мешенѣцихоу неправосліщі
поеемеитьхотѣшедатіхоуоу
бѣсіиіе · послѣмеесьрѣвосще
пінаку ісінифѣ прѣстоѣше
горшоуцрасілаблеіи · моу ѡсоу
наслѣдіта вѣчиналь ѡгнемі

не · гн · ѿ всесѣмоу
чебопосачхо ѡсрѣхо
фаслаблеіиіи · прінісо
болезіи · неоубоме
зні ѡсрѣхі · мавѣ
са нѡшьбыдеіиіи · нетіо
стоа нѡніи лиоеѣ
разоумѣвьоу горіславлеіе
гь не сьтворілеѣ гозрѣ
надесѣмьоустрамьнетвеі
Отмеменеѣвьпошестіні
сіахоуоусітахі · ішаоу
стоуратѣшаше · Отмемень
шелиоса сі
прѣме но всоуосто
стовѣвіеіи · ішосамѣ
тіфесьбаеіи · расоразьні
цы · нѡсоменѣшьнісцедлі
тісаеіи · вѣдо ме
ела блеіи · ѡеме вьлаѣ
сла блеіиіиго · Оноовѣ
сьдѣасе нілоумещіилеѣ
чьбо · нѡставлеіи
ерінтвоиі слаша вѣоуо
вѣрінтвоиі неѣтворіеѣ
кмаль · расоме
блгоѣ · стіе
вѣтеть нісомешіиь
мѣіиіся зіеме
стѣ сьдѣвшоусе

не · гн · ѿ всесѣмоу
чебопосачхо ѡсрѣхо
фаслаблеіиіи · прінісо
болезіи · неоубоме
зні ѡсрѣхі · мавѣ
са нѡшьбыдеіиіи · нетіо
стоа нѡніи лиоеѣ
разоумѣвьоу горіславлеіе
гь не сьтворілеѣ гозрѣ
надесѣмьоустрамьнетвеі
Отмеменеѣвьпошестіні
сіахоуоусітахі · ішаоу
стоуратѣшаше · Отмемень
шелиоса сі
прѣме но всоуосто
стовѣвіеіи · ішосамѣ
тіфесьбаеіи · расоразьні
цы · нѡсоменѣшьнісцедлі
тісаеіи · вѣдо ме
ела блеіи · ѡеме вьлаѣ
сла блеіиіиго · Оноовѣ
сьдѣасе нілоумещіилеѣ
чьбо · нѡставлеіи
ерінтвоиі слаша вѣоуо
вѣрінтвоиі неѣтворіеѣ
кмаль · расоме
блгоѣ · стіе
вѣтеть нісомешіиь
мѣіиіся зіеме
стѣ сьдѣвшоусе

сарміи нелѣтѣемь · фомі
мірноеіцѣ вѣоувѣніи · и
тарьгоѣ хвсвіцеіиіи
ніукмьпрочалмедовічіе
чьмьметаіиеѣрѣ · ем
тіиацоурагаіиіно сьдѣ
ніесоѡмьблгоу · тісо
оуменчьтеспоуеблго
хѣ · се поллоуніи ·

Д ідо · Нѣпламеньоро
вліщіи · нѡтроіиіе ѡпі
ьблеблеіиіи вѣвіи бѣіщ
ітіеіиіи дѣ нісотрещесѣ
ліще · немосиміроусвѣ
ітеѣволеіо чіщіцроу
ліщеіиіи вѣчлвіомь
ітоа чтомнвіго ніщеіе вь
ітѣ вѣгровѣ · мірісніца
ішіиіше древіи · блестіе
ітьтрісмьволоуеіиомь
ніще вьхѣхі · мо · ѣ · раслісле
ніо словомь ніцѣіиіи · ва
ніше вѣуми ѡдрѣсвои · нхо
фіиіи · ничны · бѣіиы ·

Д вѣствуюіи · фомьшіиічеловѣ
ніе раіе · вѣстіе · ратьшіроеѡсе
тіе · зеніе · ѡщаіеесѣ · ічіно · несора
тіечтаоуеліиіеемь · гѣ · и · ідо

Н ме · гсіи · нелькучіо · вьвніші · хь
славіиіагоѣ · нѣіиіеѣ · земліиіеро
ді · нхьмніиіоуоуніиа · нівьроѣь
чьвіеі · Пѣсньлюе · расоучіиіи
стелы · нігравіиіелі · блгвіиіиіиіі ·

З ...ісрѣчісерілеѣшоу · ніісеіе
ніиіь · нѡдѣвшемрьтіщеніме
помѣтіиіь · Обліісе · меѣчіі
вьпрінѣдоіиіі · земліиівшіа ·

Г ...ітіиіеласьмрьтіи · гѣ · адепоѣдѣ ·
вьпрінѣоіиіі · земліи · бніша · вьстірь
ѡоуіиіи · цроу · оумрьтвіилісіи
самрь · нісѡмоуцрітвоуеіиі ·
гѣ · ісісо · бо · оуеіиі · ймениіиіѣ · ч
ціѣ · ледрісомь · вьгоѣ · стіиіе
аѣломь · вьсірѣніиіе · мірісіи
црмьвіиіеіе · гоніша · вѣціа · вь
ше · вьісрѣ · вліісіь · ліиіміиіе
ѡ · ѣ · ісмрьтіиіе · вістіаше ·

Б ...ѣлліиіаісі · слемашіеісла · блеіиіи ·
ніьроуіиіі · поллоуніиіе · ісла · вні
ліо · ледооумѣніиіе · сьдрьіиі
сьліиіе · повелѣіемоу · вьгоѣ · ісіе

[illegible]

Нисопе вещь стоя сильнилаль во
[illegible] чинопочелечнечелалль · [illegible]
[illegible] сьгрешенилемь прощен
[illegible] дарованьи ни спра але ниеже [illegible]
[illegible] не [illegible] чини.

Несьчи ино ни [illegible] сольо сощь [illegible]
[illegible] сьтаньи сьтво [illegible] ве[illegible]чель
паса · ни ни дхи что поимь ісьтано
[illegible] ісьтаньо [illegible]

Сьнтьи сьтеуше до [illegible] ни
дво вьселиме прьстомь сьчель
[illegible] ве[illegible]чилнои [illegible]
[illegible] ісьтаньи [illegible]
[illegible] не ело
[illegible] ще
[illegible] · [illegible] · [illegible]
[illegible] · [illegible]
[illegible] · [illegible]
[illegible]

[illegible]

[illegible]

ченик вѣчнаго блаженства.

Свѣтилникъ творящие вѣрою ѣмъ свѣть
ученикомъ ѿ вѣрующихъ. чтобы
вѣнникъ гдн. и не сумнѣвающеся фаре
сеи. свѣтилникъ бѣ марѣ. и
влюбленникъ апостолъ. свѣ
цемъ сѣдѣ. и нинѣ сѣдишь. и
любѣ вѣнчаемъ. слава. глас. в.

Господи сладкаго не слоужѣ льнецѣ
ствомъ не слоужебное. но тѣлесно
солѣтии. тѣмъ сладкоу не подоуть
сладкаго ѿ ѣже сотворши дѣвство
послоужѣ. и не оудобь пасмоуте
сѧ ѿ вѣрѣ. и не мѣсодоуоу по
тѣ. вѣдѣвшествоуи сладкаго ѿ вѣще
ромъ твоихъ сладкаго. и не
ѣ. вѣдѣвленнѣ вѣще сладкаго
и славословие великое.

Стихъ. Ерѣ. глас. а.

Оутрасти ѣрано. и не принадоше
срѣтѣ вонѣ. и ѣ тѣло не обрѣ
лоуса моуе. или. тѣлѣ не доми
шающимъ. и не блистающи
мнѣ. и чтомъ. чтосамъ
тамъ мнѣ. и не ищете. сладкаго
не нашоте. тѣлѣ. что не помни
тесѧ его. и не имѣте вѣровѣше. ви
дѣнѣ. пророкъ вѣдѣхоу. и не ѣ. ще
ма. ѣ. вѣщеник. таковаго ѣхоу
ѣ. и не оучиця. и не потрѣбѣ. и не
вѣ. прослави вѣ. тѣ. твоу
вѣ. ѣ. а. Поучение пѣ
сающѣ. ще со. ѣ. ще. и
ча. ствоуи. и. и со. вѣ
Ѡ. ѣ. ще. Ѡ. ще. ѣ.
ѣ. ще. и. и. ѣ. ще. ѣ.
ѣ. ще. и. и. ѣ. ще. ѣ.
ѣ. ще. и. и. ѣ

ноушнкеовамантаоуй · анцеме
слепнтворещй зло снсмеклам
ся чтомеголаша нетьнчеломь и
на вачтвомь · исамкодрьмите
лемьвтчасе го · красьтешь сїй
стоасцамоу гопеннеь · нетерп
ше пустнть сенсй высомесаїе
мь · аще со вымлаїнїй нетерпе
ванны боудемь · исеаньвлїнїхь
блага нешоушна боудемь · ибмо
лѣ вѣрьнь и гасомїрь · пане
мь ангелїтнь хвою вѣрнь вмлї
нте · по писоденнюмпанстовѣда
нны · инеепоудѣрсїходѣте пьвь
ѻ сегодоу свьршенн боудѣте · и
свьрьшекмн вьсїемьдѣлѣхъ
гѣ · пнидпомоуме дїющепї
тнсїлнне · дамепоочно боудеть
слоумесник · и винаугодна боудѣте
гѣь вьсїемь · и насладнте црь
ствоапстолнь · сїхтїе ннїшнмь
ємоуметелѣ вѣ искамнь · тро

Православнымстїа впнче · нелгочь
стнаеоучнтелю · и чтатѣ вьсе
лепнїе свѣтнанне · и почьствь
гощнмь вгодхоепнюе оуцїраше
нне · ѻтеїпїо бнь фесїоре оуче
тнанїеонмь вѣтпросвѣтнльнсн
цїтаїнце дхавнимлнхь вѣ ѡдїщ
нїнхь · и сонмчїнїїпоу пандрет

вамте ивѡ нїшенїїѡ
про сла г · боудней вѣ
ѥрѣнїте прѣвѣнні а тай
вьсїнїїдне продещоу пе
алуа · сла є · молїтвь
сьнседеньнсн вьвтїнї є
вьвѣрїїно вьчнденїїсьнї
при · тлохво и хвалнтї
ѣьтаоуте · пѣле · ѥе пра
мнмен · г · стрн · сла к ѻ
прїлнкнонїїо тинарїьнсеї
плтонесьенїїь вьнїїсеї
нїїство · єврїшмесаумѣ
менїїѣ анрсеїлвасїнїїо
моу вьзмнѡдрьсїонь нро
дивдомїїон ·

Семанбеманїїн недьшенїїа
вьсїїнтихоте · нїїчемлнмь
члвесь ходе · нецѣленнїїтеї
доуголь · тѣмнеходьльнїї
вчнсоуптлн · цѣлвїїонїїлї
вьсїїдїїлї вьнїїсо · словоні
єонмь · ак · лѣтомь ·

Завнстїїю єврїїн сїїдьнелїїї
дѣлнтоонмь гѣ вьнїїоуто
мь · вратїїнодїїтїїнкмн сїї
наоущїїѡнїїї · вьзїїсонѣрїї
тїїсенїїїхоуѡустїї соущ
жнчь · сїїбтарѣ · гасовсе
поначльнїїкгрѣсьстїїн · сїї

ньнїїпрѣвѣте · сла н
пїїчтанесьгаїї · сла а
прїшельнїїїї недоуе
нїїфлнтохе · фесїїлїїїї
ннїїсоуптлн сломь · ісаї
нїїїїї · прїївїїпочнїїїї
поустїївнїїїїї · хнїїїїї
вїїїїсоу єсїїпоуємоуїїїї
нїїї · прошеннїїїїїї
нїїї · сесафїїїїїїїї
ї · сїїїїїї · сїїїї
ї · сїїїї · вьсїїїї · сїї є ·
ї · сїїїї · сїї к ·
ї · сїїїї · сїї м ·
ї · сїїїї · сїї н ·
ї · сїїїї · сїї о ·
ї · сїїїї · сїї п ·
ї · сїїїї · сїї р ·
ї · сїїїї · сїї с ·
ї · сїїїї · сїї т ·
ї · сїїїї · сїї у ·
ї · сїїїї · сїї ф ·
ї · сїїїї · сїї х ·
ї · сїїїї · сїї ц ·
ї · сїїїї · сїї ч ·
ї · сїїїї · сїї ш ·
ї · сїїїї · сїї щ ·
ї · сїїїї · сїї ъ ·
ї · сїїїї · сїї ы ·
ї · сїїїї · сїї ь ·
ї · сїїїї · сїї ѣ ·
ї · сїїїї · сїї ю ·
ї · сїїїї · сїї ѧ ·
ї · сїїїї · сїї ѩ ·
ї · сїїїї · сїї ѫ ·
ї · сїїїї · сїї ѭ ·
ї · сїїїї · сїї ѯ ·
ї · сїїїї · сїї ѱ ·
ї · сїїїї · сїї ѳ ·
ї · сїїїї · сїї ѵ ·
ї · сїїїї · сїї ѷ ·
ї · сїїїї · сїї ѹ ·
ї · сїїїї · сїї ѻ ·
ї · сїїїї · сїї ѽ ·
ї · сїїїї · сїї ѿ ·
ї · сїїїї · сїї ҁ ·
ї · сїїїї · сїї ҂ ·
ї · сїїїї · сїї ҃ ·
ї · сїїїї · сїї ҄ ·
ї · сїїїї · сїї ҅ ·
ї · сїїїї · сїї ҆ ·
ї · сїїїї · сїї ҇ ·
ї · сїїїї · сїї ҈ ·
ї · сїїїї · сїї ҉ ·
ї · сїїїї · сїї ҊҊ ·
ї · сїїїї · сїї ҋҋ ·
ї · сїїїї · сїї ҌҌ ·
ї · сїїїї · сїї ҍҍ ·
ї · сїїїї · сїї ҎҎ ·
ї · сїїїї · сїї ҏҏ ·
ї · сїїїї · сїї ҐҐ ·
ї · сїїїї · сїї ґґ ·
ї · сїїїї · сїї ҒҒ ·
ї · сїїїї · сїї ґґ ·
ї · сїїїї · сїї ҔҔ ·
ї · сїїїї · сїї ґґ ·
ї · сїїїї · сїї ҖҖ ·
ї · сїїїї · сїї ґґ ·
ї · сїїїї · сїї ҘҘ ·
ї · сїїїї · сїї ґґ ·
ї · сїїїї · сїї ҚҚ ·
ї · сїїїї · сїї ґґ ·
ї · сїїїї · сїї ҜҜ ·
ї · сїїїї · сїї ґґ ·
ї · сїїїї · сїї ҞҞ ·
ї · сїїїї · сїї ґґ ·
ї · сїїїї · сїї ҟҟ ·
ї · сїїїї · сїї ґґ ·
ї · сїїїї · сїї ҠҠ ·
ї · сїїїї · сїї ґґ ·
ї · сїїїї · сїї ҡҡ ·
ї · сїїїї · сїї ґґ ·
ї · сїїїї · сїї ҢҢ

на · в · сѣ · сѣ · гла · д · и не сеѣ г

К Нисаѣнеѣ вѣ ѣ ѣ · нежнно
ѣ ѣ ѣ ѣ · ѣ ѣ ѣ ѣ
ѣ ѣ ѣ ѣ

дѣ нитворамычеіе неудоволно
снмоуютесеетеі ѿ дыте · нетѹ
лешдроу панесь всеѹтелеета
мюмьство щедрстьтвоѹ сн сла
нсфа · стрѣ · сла · г · веснмѹ

Сьвншесь ходетесеі · ыдоуцаше
на арфмеводоу нашачитоу пѣ
ли · еднсоеотьчнѹ ѹтеласьтв
раеі · ныхі ресчаслнамноме
стаы серцеѣнмь спѣсть
ѣ мати тваеки нсеі писеуе.

Нмеоудн рисмлвленнтро нмоущи
тваесло паысчаі ѹлто · нмеще
сосмти стаамь повелаеніе
ісоуѣеі ѿ вчаенцѣлн · нитво
ресчнсеі ное смотреніе.
іласорсеі ьнен ѹвѣ ісмлатьтъ.

Сплтаоанілотвое вѣше всесн
лна ссе ѣмен слове · исалшней
дѣнитао нмечающесапоесуі
ѹвѣтелі ствоѿдраніе посн
лнмесрѣстчно · сла · нн сл · е

Нашѿвчнсоуѣеі чтаіе слесташе
вспедоуѣ · нандѣсте ні вьпи
саше чтаіе нмамь · дане саоі
тмоутнтесвоеі вьдрьстѣме
вьпоуѣеі · Есмеепоцоу нмь
прѣвдрьстиме · нпрнкмлесть
нецѣлесник · ачьволеѿ хотѣоу
нлбнк оумрѣдвыеіпь рѣісьш

лоу · тѣрѣчавщь сн · ставш
рѣвьпѣ ѿ вьлібесь · нсѣ
чавшенмамь · ачрѣ
свонхаде всставьтоу
всстапослоуша нсе
ютсе всѣпа полеіи
нсеіи ресочлвеісьць
ні · трьпѣнець · ємоу
сранесни пѣ нмь нсо
пѣ а сла г · 1010

Пламьісн ьсьсмлесеѣ ньѣ
щемьдроу намнѣело · вьсе
снмьрьтвѣ смотро длеі

Вьлідепѣтоьсесхѣ сласе
нестерѣмрьтвѣ нсоме

Бѣлаѿдетенісеі вндѣ
намьвьпнк · всеірѣнтаа
мьвьсеісенсе вѣ ні мьс

Помачатн тьщихоуе надхо
нісроеоу · всеіше соединѣ
сла нахоуеіе · ісаѣ трьнен
трѣ посещедво сарроусоу
лаесна мьме вѣтмѣ · сл

Сьсорьтісопопѣсноу пан свѣ
надѣрісесь нмедѣаѣ
ешнаѣдь · алто нецѣлаеще
стоьпѣ · тѣмесьелі
стінмн сроте поеть
Равпоу ѿцоухе надхоуе
прѣрьстѣльнеі вьлѣнмьесь

мѣтвѣ · црѣвьіа нестащнн
ссеіа · тѣсліаповьісрь сьвь
ѣвнемесьсоеоа вьсоуѣщь
чаіеаловьше :

Дрьведьче ѣмелотвоне · сѣ
тісьтьапогѣде · вьісрьвш
мьнѣьтвѣй · аумрьтоньлеіе
снсѣлемьхоме · еднѣмьлн
пѣщемь · есомесьѿеме
ахмьѣрнвесноемь :

Вьлѣнть чаівчѣвоь · нетеге
вѣмочнчаівечтеіе · есоменѣ
грѣдаіпѣ нещнандѣдеісе · пра
шнвесоеоѣдителеідоу
нчнісельнаеісеіе · пѣ ф
ноуцьісьтаполенне праѣвь
ннтіаволеоеіе · невьпнеіе
грѣь вісоменѣпшетьсьлрьтѣ
сцеісловѣ · сл ѿ ресьмрьтвѣ
пѣтеловещѣ · стрѣпѣтоуюн
ежеідесерсшноеѿ мѣне :

Сьрѣшесеіе сн ѿ вно вьлесеіте
ше ідоу · чтонмьнстрашіні
вьсрѣнмесьлѣтвонмь · оучнто
сьмрѣнмсьмь подлеіе сн чаіе
аічеіе · Есменамідроунѣтесо
словаіе сте · тваеквѣтьсное
зо[illegible]ствісные :

Існ [illegible] ресьцесь брасные · серде
сновѣсмь ісістомоуціе сроб

ствонемлоу · Есте помачтинте
ѣфрно · вьстѣлімедрѣ · ондѣ вше
стедещатсеіа стѣмь ѣвщ[illegible]
чтасьмрьтонлн тнцегоу стихоще

Свѣтодавцародлекнсн дарсо
цисѣтоу · Есаменѣсгорсвшеіа
стовша вндѣвшн · нпільнне ра
дости ныпогомлн · плачьмн
дарвесмн вцедво радьстьвь · н
радитенітаьнчтаа таломоіі
немоуаутѣшенню :

ВСТѢ ПРѢПОВЛЕНІЕ

нестдеетинце · ватто · ѣ ѿ
вчнісеіі · насн ѣтвѣ · по ї
ї · апоѣ · стрѣ · сла ї

Нассіа споловолѣе · прстанісі · ннте
ѿ сеіі · ѣ ерасо · сачнпаемѣ · вь
істнна · не стедѣтіа цоу · бвь
поуь · печатѣнма · невьтнтіе
свѣтлостн ѿвоудоунлѣе · нь
Еднпанісѿвоы · нпрнкмеілаѣ
пѣтѣвлеіе · алчнесь вьчѣесні
напочтнаеть :

Слішнвьчаеліеісіонь · слгоѣ
ставшаусехѣоу · вьсіеннто · ѣтрн
ннне · Есгосподе · вьчрдевше · сего
вндѣвшн ѿ мнвьнцеісдрьпоу
дхомь · ковуенстьі · воспоѣтеіе
стрьмѣствоуюціа ѿ сой · ѣ ѣлнеіпо

алеіны :

Прислали мне ѿ тебе вы нечестивыи
чанте · и вѣтъ такоже мерѣ мати
се · ѿ прѣ ѹчинены · протовѣ
доуть прѣполовльшие · и пе
рѣ сьмыти и поеде вели и вьще
ни ѿ него приимши мьлоучно
ѿ вѣщь и мнительны · оутѣши
телевоеи и мьщи и ѿ шестие
двѣ · сѧ · и ны глаг
Приходи ѹ прѣполовльшоуе · тебе
хе вьщеении · и ѿ вьпагоори
шьствиа и стро тавнесоуть · и
шеще что ѿ ствоеи вьстѣ вьметь
и не стыдь · вьпи мени посли ны
вели ю мати · вьхо · то дне
тиме · ѿ прѣчетоеи мнохоеви чте
Такоже ѿ ѿ ѿ ѿ ѿ
ся и ѿ ѿ ѿ ѿ
ѿ ѿ ѿ ѿ
ѿ ѿ ѿ ѿ

[illegible]

[illegible]

[illegible]

чинись пріоте исоуши · прімоудро
стии тебоуцнымь вьзоуфстилые
сь тамисеньнишь дванивоте аб
раоуюцимь вь иметь твоих
Т
ниеь ечачелии славлеи · ивьдрѣто
вии · Ода сеечачелиа · сна сьпрѣбе
ачелиа нахаль прѣпоуюцна пьуи
тик · Єдинородни исиа ивьство
мьнѣство · исоуцьствоеднино пр
пачелиа начело · сечачелнаго
блтва соуцьтва чтоу ·
Єдинь вьмѣстилаисеи ученителмь вон
серодителнице · вьчрѣ спльтию
родилаисеи бесѣли · идоеоп рвила
исеи научиме ѡдѣ сѣтоа неоуь
сеьвьнивши · се сочета мисогичевоу
нѣ мисеѣ стии мацеи ѡстадѣвое
мерно пѣ · е · ірло · веселитеѡ
Єдинородный цривнитачинеь
ѡвьчьнеи · ифестомеететь оу
ерѣ по даприхадить инисе блте ·
Д
земли оутоплнего вьчисе стисе
прославленно слаше сьпь · дхаме
послати ѡ ефцальнеисетого ·
Н
меньсѣтомьтьвотворнотьиме
ндьвродивсеи · вьбмьвѣрпиль
дарочить бесмьртие такоелго
оутроьбие · ипа ірло · сла · н
Гутарднее срѣемоеѡ ѡрѣи · вьчисеѣ
ребьмонѡ ісеемитвоиль · фаши
рнше вустамоеи сьвра ренмо
Н
ѣкмеплинца соудите нодѣ
вучеелаше вьсеа мьсопрѣдь
ітии лице ивсоме пишеть
половьшоуеѣ ѣасопользьи
Н
ельстиѣ тенодение бечиаи
бапрѣде ѣ соме прѣ парѣдѣ
рѣци · Ѡеньшоа прѣсеедѣаи
рьвачивающиа ·
Д
щеисеоѡемь сьвѣроуитеѡ
дѣломь вѣроуите сьвѣмь
чтоблагочиніе ѡмьстиціи
Єсоме писа вьчисеоѣ мусе
Д
щемисеѣо сѣ вси ипрѣ
хьме пренденны мьстиа · чтоа
ціиті ѡмьстаціщеі прѣонна
Єсоме писа вьчисеоѣ
Т
ебѣ поіманьнамие ѡчеь бѣ
ние соуцьствомь · и пиамьбо
чачеаисеосьстѣоеего прѣ
дхь сьпросоуцни мисоенно
трьиѣ ба исѣвомь ·
Єдинь ѡтроице ацеиеьвѣ
чаньбѣ · нестломи вьчисьбѣ
ствоо · инисѣ шпаньнь рожь
прѣчтоеедьствоо · бесньсьа
ѡгнь ѣ сл · а · ірло · и фихаи
С
тесоцоу погрѣ ѣ ѣ ми
вьнеющоуе блтвь ѣ
исоу · мелѣеи вьчьвашеѣ
ми исьмиѣ нинеть · писен
ѡ єеи сьтвьнние ісисводи · ѣ
ни сѣрва нѣсочить ивьелиаи
ѣи · ипонме вѣроуни вьме со
ѣ ниѣ ородителем · сьмпаюпро
ѣдѣе · сеоѣ ѣ ипинмьѣ ѣ сьѣ
ѣвьхе ѣ · ѣ ісоѣ ѣ ѣ ѣ ѣ ѣ
ѣ ѣ ѣ ѣ ѣ ѣ

чеснаго чте спасителя · гаже въ
единица тріонцеа злоучтаеть
престолнаго · животворнаго нетлѣ
ніи · не спасоносающаго
нас вѣдно не серьдеи
Н мевьчрѣсвѣкмь вѣнцоношеніе вѣнцо
стаеши · єгоже честь вѣдоолѣтіи
станы · непрестанно плещи ѿца мѣсо
дасеевѣ нѣсть влагомѣ ѿ пачаста
исвѣтоносіе прѣвѣсенмь · пѣ є · ірмо
тіимі сиѣ вѣмарь іерішальнеи.
Г мѣвѣй праціи сіе праоблеенѣ до
єгисше совершеніе · єлтьвіне
ангелоѣтеи постинтіе поть
щилісе всомоудіи.
Н ноньістинноу сцеаноа пестоіще
трьмѣсіво · прѣоблеенѣ воѣеи
ліе праціи · поеліавакѣть и
свѣтіте ѿ вооудоу.
О умьгасѣ сіе немолитьдаторумѣ
ніи твоеи · пѣвіи пендіе мноеіе · что
кодмѣ єтво сіе ломовѣсіе силне сла
Г и бесіи твоеісьмирсеніе дамьсіи
сиѣ бѣпіть стеменнеи · щомѣтеге
ніе вѣмаи имѣтвоеіе имено ѿ.
Д ніесеноусрасіеньіи земѣнніи новы
це · чтоавѣ чтаеничьіеи вучіни
вѣвѣмьіір · поіаніе пеніе да
вѣмьі цртвіеіоеи.
В сѣ просвѣтившеісе мірдоуіоніи
чтоеноучеіеіи оучіцінрь
чтоеіеіи вратіи · сло проповѣ
ніе хеісе цртвіеіствоіеіго
Х вѣлоувѣтіеіеіе цртвіеіоу зок
моу · пѣніеіте вѣ пріносіи
ніе пѣрѣ пачеіаіи сіе ліальшіи
сѣ · ніе мірѣ просвѣтіеіе шіхмь
надаіаіо вѣо вѣльшіоеіоу
ліаісеѣ вѣочесіи · вѣ пораженіе
єлічесіѣ сіе прічіи · іствѣнніи
пѣ · єлічесіѣ дѣше блгочѣвніе
пріестоіне єдіноеаоущіноущі
слѣкоу ніеноу · в
Г ісѣ чрѣоеѣвоіе пітаіеіеіе

[illegible]

К нашему грешнику [illegible]
[illegible] раздаяние [illegible]
[illegible] - в пищи [illegible]
[illegible] - [illegible]
[illegible] - [illegible]
[illegible]

П [illegible]
[illegible]

С [illegible]
[illegible]

В [illegible]
[illegible]

О [illegible]
[illegible]

П [illegible]
[illegible]

[illegible]

[illegible]

Т не ставьнистиноухъ нтевьмиръ
пришьдъ · нъ негоме спасение и
оставление ѿ чьсинмь ісерше
ние мьтаникавьнстинну ли
вотъ нъ ивьстве ѣтровъ вашимь:
А пан нъ ота сегодахдѣ нестовамь.
ѿ тебе прии лише слове · посланъ
сниже вьстанцѣ проповѣдати и
хранение творити нъ недѣсни
щѣлаши · Е дитьоуобѣ транци
нъ нъ щоу ѣ ѣстоупь шоу вьсповь
ство · нъ ноу пуломьшоуе вьнуто
вение · нъ ка гавьнди нъ ствоет
ся бѣ · транцоу сла влю вѣ ѣтьсь:
К ако родилъ ися рци дитеѿ ца сре
дѣ ѣтѣю · пресвьвша · нъ ѣстинъ
ахомь вѣрѣ вѣ юмь · и ли ѣсовѣ
ѣсть и нъ вединь вьсухотѣ · нѣте
серодисеце · лѣт · ѩ · ірлѧ
К амень нъ роусно ѣчесинъ ісарь
ѿ нъ ѣстъ ѣсомъ нъ ѣтьдвце · вѣрна
глъ ѿ ѣчехъ · нъ ьсьсоуп
ростоще нъ ѣстъ · ѣтѣмьше
леще ѣстъ еще вѣ ли чь ель ·
Н овомоуничто моуменъ ѿ хъ
оучьше · и нъ ведамедъ ісарца · нъ
хранъ ѣтьнъ ѣльстно · пан ѣтьсь
сплѣтьщилосе · мъ сода ѣстъ
дхъ · пришьстинъ ѣ приемлѣ
В ъ нъ ѣстъ ѣтьнъ · пасинъ ѣвъ ѣнъ
вше · хъ ісъ нъ стовамь ѣтьмъ ісъ
ѣвшасосе · дамъ ме дарѣ ѣ
зъ нъ ѣ вѣ ѣчьшаго · сегодѣ
Т і ѣмъ нъ ѣвьрѣ ѣтьнъ ѣ ѣ
ѿ ломе нъ ѣмь вѣсьмь ѣ
нъ ѣтьнъ ѣ бастно · ѿ ьльнъ
сьвьсерь ьнъ · и нъ щоу при
ьнъ · ѣ ѣ ѣ ѣ ѣ
Н ісъ ѣ ѣ ѣ ѣ ѣ
бедвоу вѣ ѣ ѣ ѣ ѣ
по хъ ѣ ѣ ѣ ѣ ѣ
бо вьсьмь ѣ ѣ ѣ ѣ ѣ
ѣ · ѣнь · ірлѧ · сла
Т ноуе ѣ ѣ ѣ ѣ ѣ
но дѣ ѣ ѣ ѣ ѣ
ѣ ѣ ѣ ѣ ѣ
ѣ ѣ ѣ ѣ ѣ
При ѣ ѣ ѣ ѣ ѣ
сѣ ѣ ѣ ѣ ѣ
ѣ ѣ ѣ ѣ ѣ
ѣ ѣ ѣ ѣ ѣ
ѣ ѣ ѣ ѣ ѣ
Н ѣ ѣ ѣ ѣ ѣ
ѣ ѣ ѣ ѣ ѣ
ѣ ѣ ѣ ѣ ѣ
ѣ ѣ ѣ ѣ ѣ
А ще вьсоу бо моу ѿ ѣ ѣ ѣ
дане нъ ѣ ѣ ѣ ѣ ѣ
ѣ ѣ ѣ ѣ ѣ

ѣ ѣ ѣ ѣ ѣ
ѣ ѣ ѣ ѣ ѣ
ѣ ѣ ѣ ѣ ѣ
ѣ ѣ ѣ ѣ ѣ

нуисоноу · чтоще сте оубити
мертвыи и высшаго:
Монсеиа и мелиисеа ноемь погнаше ли
не безгоспоиаци неоденсеоне сы
лице безвластные · неисходствою
ю пилою прерѣше · вышьмоуди
соеремноуломише · бесмесиуте
вызесоше исопиимыеерьисо
правоще · косочиме шомрачиме
сла и ипса · сла · д · Просвѣтивсе
сретиие высеретиее хѣсеа · идо
стисоше прѣпо алсиии прачиися
влчиа · приеиѣ сухрениии зесо
вѣдаиие · дадоиии боудемыи
чтениию прачповати · иеприиш
ти не оудаучиии
Славославие великое иѣпоу:
Надъ ли ишо бдаме спиа а вчиты
ми пѣт · г · и з · т ѿ и ѣ пѣ · г
всеи бѣсиш и ие ѣиеи · ехва
дѣ ранее апл · в ѣбие шие пеиоет
гоше апли вегрлиисиаиы · е ие
шо прачтии сиоу пѣ ѿ вльшоу
пѣрвдии пѣмою иеиие ісеѣмовы
мие пѣрвиилиѣ ыиаѣ вьмыше гь
бытьмоу · ерѣ · ве · сте · пѣ · г
ноьмиреи · г · сла · д · чтвьсеи
Разориии дрьжавоу хе сьмрѣти
сьмрьтию своего мн ть пѣдовь
чвьсоуль · высловпимьвѣстити
чтвоиль · сьмьтии словеиа
чвьчиеь · сьшьествиьмьсо
пѣфмие власо дарьстьиоо
хвалоу те сѣ покмь · прѣдъ
сиоу прачтоуоще · тридъ
го и ѣтвло поти ромпиь
сиеи · вьиие пѣповеиие
чтиеи · иеиеи симьвьсиа
сѣмь · иеиивоодьвие влго
тело дшамьиьимьиаше
Пѣмие чтии сонѣта твоего
чесеиь · пѣславьисьвьша
лѣхь · вьпрачтиеиимо
шеиь · поеѣт чвьоеастиль
хе вие сиие · иеѣстьвьо
ие · дадеиеѣтоместиеиеи
и прикадить хатиеиа
сьсоеиьи · дапочрьиеиьх
иие сѣди · мочии иеки
дрестии · а чьвьѣмь подъ
дасте чвьсоль оуѣбити
ѣтеа чвьволвоще ;
Иеиаиѣ дѣ ѣмеиоеиеиа болеи
хѣ иногомитве · сеѣшеи
мой · и ѣпаленьмь пѣтеш
ми · ѣтеа чвьеиьсого чвьи
бисапочиноу · чвьсь вое
бивь и пеиѣ дьда оумѣеиь
иесоеиь рьсиа блесии гоше
иетьчиии бивьвьи чи
ии · тецинѣто ви и ие пѣте
сли · лѣмьеѣ сѣ ве иеиьмь
ѣдиим помь ѣтво оуѣдеѣ
ие ьвьиестреѣеши волею
ти ти ю · сла · ипса · сла · д ·
ѣ ирде вьстилиие хе ве · пѣ
ли шоусе прачтии сиоу · то
оучшееиие · вьпсе вѣуде
в ме аще оумѣетьмиьвьо
ить · иеодеиьмьдасиирхоу
с фадесеи иеодоусеи ниии
ии · влощеетосьие и ие сиие
ие · иеповиишьлоьщеетию
ти · и ие пѣте вѣеьсьщее
и ьоеъ · сладиие вѣеьшьсьи
ѣт пастьво · сѣр · сла · г ·
ьиьшоеесохе шомрачиеи
ие · иеѣтоиьтвоиесо
ьщеиеиа · просвѣщеиьвьсе
ьсиа · приминшоу вѣриоую
ьчвьеоьюче
стеллюо и чиде вѣ чиниеи
ии часлии · идольиоу ьиьл
ьриисие · ѣго ратоуми и про
ѣ дасте · и добриеовьи
ьшьи блаеии · пѣтиие
ьиьлаиьмь гаиѣ вьшор
твоиеи вѣ ѣсоеоу пѣрьди
ии · и ие дѣеьоу пѣ сльше
ьиьи тьльство ратоушиеще
наулоучиеше вѣ сице · сьбесѣ
ьиьиьмиьте ѣ ѣдшаеиеи
сла · ипса · сѣ · г · П ѣ поповьсе
ие прачтии сиоу славиьмь · и ие
ѣ ѣ ѣ ѣемьесѣ ие ие ьсѣ ѣ ьлавьше
со · сиѣ ѣ ѣ ьо ваеа ратоиеиеиоу
ти вотьиеа ѣ ѣ ѣ вьиеѣше · и ие
лоу оуса ходлеиоу мьлчиеше вѣ
раумиеа моуѣо вьпиеше · дѣьь
мо ьо ѣ ѣеше ьрии · сьшьлькеи
вѣ ѣ ьо ѣ сльтьиьиеаде · и ие
ие ѣ ѣ ѣ ѣ ѣ ѣеиеиеи

Принципоповѣдаше апостолоучи
ше · мѣци исповѣдаше · или ве
ра вхомь вѣруете в истинноу
соущоую · ꙗко мене вѣлічаемь
ромь ставшоеесь чтоноу
на в · сла · ꙗ · сл · и · Премоудроста
Премоудрости водаумѣ чинестаѥ
мироуь сеемоусіе · прізнавшеи
почьтіи водоусіенноу · блгда
ниботвонзаконь сірекмечлвнь
ꙗ · ꙗ · ꙗ ·

Вчера сыны Израилевы пришли
ши почерпсти водоумицы. Ѿте
прилоуши на сретение ему
спѣвающих хвте:
Изволи часоуслитвой чтоуслышеть
ждо. Спасоуждилися вы пла
щаніи. Имеете вы имоуть вести
ниеѥ свой вѣстеніи:
Ятьме ѥ ѥ три. Ал. а па
Пилмьчиноулеждо вчинение.
Предостоуницы пьта пѣвоуаки
ждемы. Вынмехь слово слоуже
ниюсилою. Исплинимеразтеря
моуломы. Сласоуенникдроуесе
славьпоуще слово вторгоуство
ваноу. Изменесьчиулы волиф
и благостьеми:
Нместоуцелыпагоны. Погрѣшоуши
ся исчиулы пришы. Сухихоуте
ети прочевыплоуще. Прие
ненесетоуно. Сипрѣи часоуве
селюще и вилисеесеся:
Вчера пѣвоуваніе праздни. Ра
блги вслышаніе сгоспоуодоуе вести
лицы своя. Исиосфиниесеарте
ашиестоуожеть. Подеѩ вслуши
ваше и ученители. Надпаиеть

Воодоумицы. Исеве
нисолнце. Ал. Ма
Учтиклеполнишлежиі
вица. Идше вниноуе
и фѣзрилы. Плоуриоуѣ
ха вестилицепришіеіа
ламеть своулы сгоуо
насрамиеть. Непетерпиш
стрѣтьюстрѣтеноуюіи
и. Исеиемоуулесвѣтиніи
непостыдилиприѣ
Ал. Г.
Стоуутвоеплоуть
ниеиеміе благихе. Сноуулиніи
исоуулиродъ. Стоуеіе
изелицеисоуфрилы
побѣда. Ипоуоуіи
Твоилицестрахеіе. Сиі
стыдѣтрѣшніе. Ідоуулы
оуприѣтніе. Родъчелоуіе
госпиютсе. Пѣтиоуоуіа
посмы:
Велиеиедѣтво кроуоуулы
дроуѣтоусемлѣ. Идѣстіі
нетывестилаіеіи
апостолы. Ідше
Ідоуулы
Постедѣтіцы
Ковленіе. Всеіеіоуоуі
ітіе. Блгвіеіоуоуі

Ѿстиго. Ипоуоуулы
ідоуі вѣстеніе. Ідоуі
творилы. Вѣзнѣлы
часоуолодрѣвѣчіа
Ал. Г.
Дроуѣтеиеизелли. Исо
ніи. Исоуодоуеіеіеі

[illegible]

[illegible]

[illegible]

[illegible]

К [illegible]

Т [illegible]

П [illegible]

С [illegible]

[illegible]

К [illegible]

Т [illegible]

П [illegible]

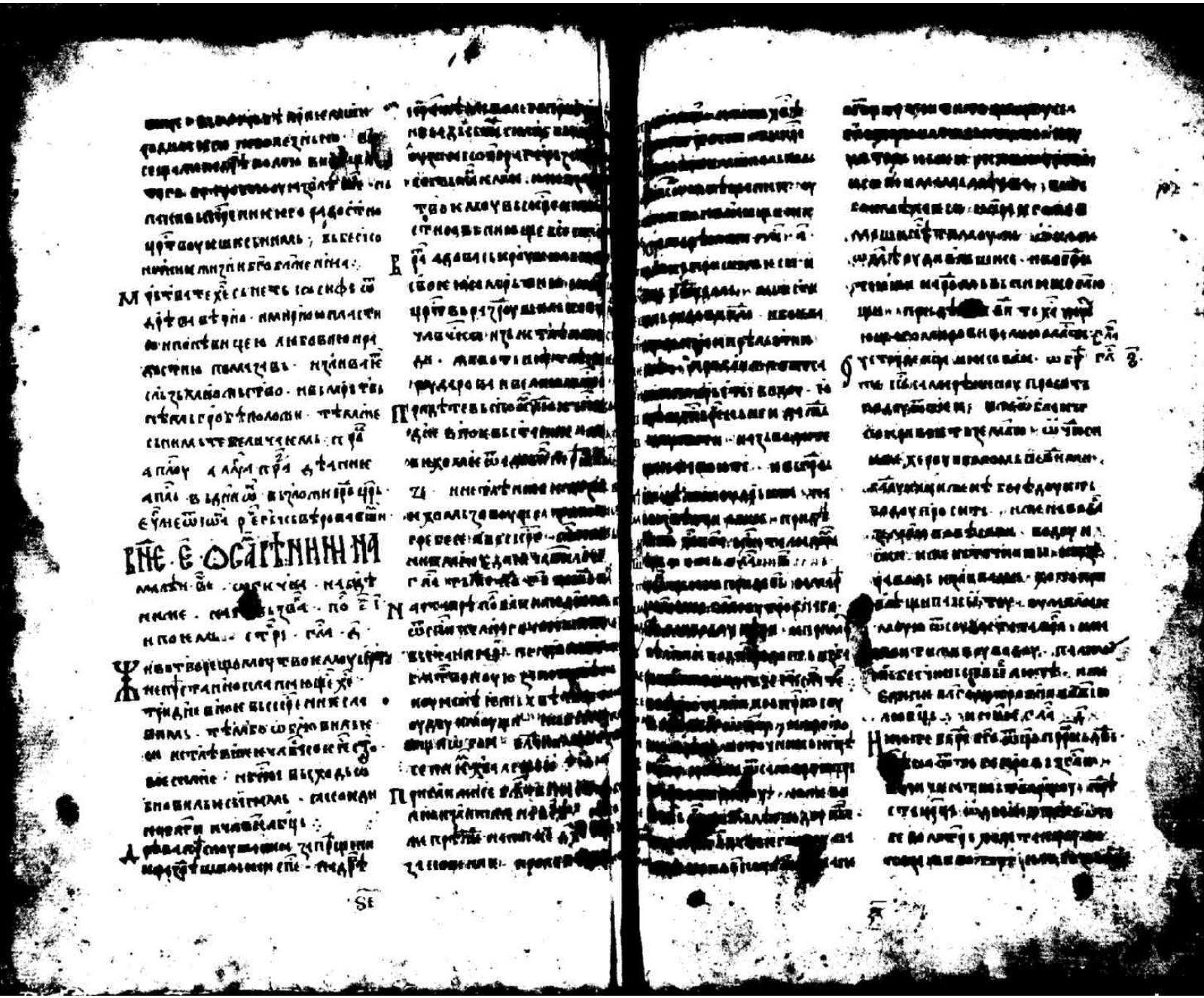

Ѹ точꙗдꙗ ѹтовсегоѥ вꙗщѣ
селꙗромь жꙗнꙗвꙗкоу · вьстꙗнꙗ
рьвьтꙗше · асрьсьгластꙗнѣе
муро посꙗцамьвꙗщꙗ ваше ·
Ж ꙗтꙗсꙗ ꙗ точꙗнꙗ бесꙗмрꙗтꙗꙗ
сьмьꙗ ꙗ прꙗ ѥстоточꙗ цꙗтꙗрꙗ · ꙗ
твоꙗ просꙗщꙗ ѥсьмьꙗ ꙗ ꙗ прꙗ
дрьстьводу · самарꙗнꙗ поꙗщꙗ
Є дꙗ ꙗ ꙗ

Н ѣдавелитеде прозѣ поуететвоя
вем вытахі ивнеплоудоллаа
аполлѣвамь.
Посмотрѣтеі твоеміаѣ силахоу
мавшоусе лѣрьвнеесісоѣчуде
га вычиніі сегоѣгоровь прондо
У тодадантешоменіи чтоісімаро
нщесѣшесіи бесімарьтаго вы
стамиомерелаурапоснщачгоѣ.
С аллуѣтіі гіі просвѣщіі падлаіе
свадоу вѣтникарьмиантвоеіі
ввісі тѣменеместеі вытвоі
трокцесісоущіиа ѣчесіаеі
сітвьвнідше єдиноеоущіеге
ѣчаліне сіпвѣсіа. вѣроюпо
ісіаіеіоцихітіісе.
Н еѣпіалмоую: ссоупиноу теч
ісодавцѣтше древаидапіаі
мегодоусѣтоуюсьлатраше.
Єдиидвомтіі влаце вѣ сѣдо
В ленимлиісі свѣповелѣпеіі тво
іі. ніісоісте стхедхімлоеутрі
поуѣтѣ ивьпіітьтісоеіісві
ніше. ісітегѣтрнетѣтаюсьлаі
дерімцроу.
Г ростѣвоеістідоетагіше рано
лурапоснщ. блістающасеіі
дѣшесопаіше поумасіше
зокмуѣчоучніше сѣвьпомі
вестаннихе.
С лаѣроумрѣвніе адіплѣніе
свѣтаннім свободніше хрємьві
станнімь. вѣтроуиісьенр
ісіамнвьслещімь. прозоуі
А пінвьтрінтеасгіналіюно
зелѣьпоравнвьсінвьтрахіі
всеіре. тлтісіаровьрьесе
ѣалѣпѣстіа. ніанісеѣтвоуеіі
Н стоупніісьесігіі мятуіі водо
ѣоставлвіннім прозоуленіі
дарованіе. мелѣеросіншда
влвьсьлаѣрінніі. зенежеі
спѣвакеліменѣтепінкеедіі
С єдиніцоутрнсетѣвноую пра
цоуєдиноеоущіноую ѣоѣдасі
наѣхістоо перѣлѣтсіні стіі
бѣ єдиноеоолоунтіаеле.
Б рцатга ивлеоувьтѣхі.
Т едвьнепродіімоую ніиіпь
ѣлѣтіноую. ніісовчѣвьмі
посещін. проучісоуневѣтіілі
прєсдіаніцоусівещьсѣвьі
го оуглрі нілеіоуеімегчіті
пѣ. зі
мегоурвьвіі. ніипокрѣтьмі
глоусіні. сніідо вісоѣтвіні
ерѣдаіоісіго ѣьсіа
тѣтовоуміісо ніоіні
дінестѣтіівѣтьлаіі
Н ачертѣтегесісоніні
пригвоѣтіше. ніісапіі
шеіхе. ніісіфітіеіоісеіі
выповѣдьгоаѣ. н
єсьсілавоівьсіеісьвь
ѣсіні всоутвадь. по
ніідьрьіі воутвою.
ніравлісо сілаоісьіроу
ні ісадовѣ. ивьісірьль
ісіі. сѣльніірочіте
ісіеіаль. ніісіі ѣеціпо
ільсьеучіісіі ніісовьсіа
воті. ивьідѣ ніісіі бі про
ніі ціаіе вьсчіісіа.
ніачете чтоіоісіте гіісо
ніцоуміісіні лудо. вьста
ніі вніішедеіе влаі. блістаіе
ніі. ніі ивлеіісеіоісіа. н
ьціні плащаніцоу ѣіста
ніьшіше вѣтвѣстітедроу
ні ісіго вьстаніе.
оуніісіті гіі ліі ніі ісіі ніі ивлеіісіні
ісіі ѣалаітьіцеіе поуісіьіа
ісіовьвь. сѣдніішгаіті ніісіоуі
ні ісіісіеіісіго. ніалаіті
ьвьпіише дѣтьіі ніводоупіті
ніі ніісіраклеіші ѣіі ліі ніі водьі
ніоіісіе ѣчаліні ніісіісіі
ніа. вѣдрадіі ніісоущіі. вѣріседі
ісіе ісіущісіѣвоісіаіі. ніідіні
ісіісіа. ісіавѣтіі воуіца. ісідьіі
ісіі ивѣтісіьсіісіаіі ліі ісіаіі.
ісіі. ісіі ісіі ісіі

изгневаго бѣлѣ єго идеже кели
ѕоусоущаго горѧ соломоѩ · самарѣ
нескоеселѣ хоуградѣ глѧгоги ·
вьсихъ же прихождѧхѣ ѣдѣ
ношеть вашоуадрєвлѧ и мно
воусьходи поудьщерию своєю ·
идѣ тамы · сихемы сиѣ и соломо
вы ѡ хорѣн вьмелѣ вьєюни
сиавьеи и бѣгьнего · тамо бра
тиим тонеразоумившесе и гнѣ
вы · и вьнегда поувьсиндошевь
сра · ѕаловѣ хьвоубивають и
того сихемы и ѡца єго и мора
ношеть и ѣ ѣоуба тамо 14 ѕо
вы · и ти и стоуди ѣцы и сиопа · не
самарѧ бо тие прѣмє ѡбѣ хоу
таюгодоу и ѣрѣ ѣтѣне · и не
всоуприразоумшесе · фарисеи и кме
цѣтвоующоу привыми прилого
мы · и вторилы асиреилы
пришьшиимы подавьпиисы вини
юоуставише · и помалѣ ношеи
и цѣтвоующоу · приводитіе
и ѣ ношплѣноимы · и єоуѣвасеи
ни · представлѧютъ и вьвуло
мы · вьсопоолиеалѣ стѣра
ѕаличиилы и ѕисомы · и ти
повелѣнѣ бѣлѣвьнаи и поѣле
ниеи ѡнные поущаютъ · цѣ
мелиреіи оуѣ вьсе ще и и
ѣлы посилаютъ ѡюдеи не
ще єоѣ ахоуталопаѣ и
и и и
и и и
и и

[illegible]

[illegible]

[illegible]

[illegible]

[illegible]

[illegible]

Н стачаніе сьмвоначелнм ісі сті
ніе · нітечніисоуслрѣ сті патрі
дхі нісфоі · ні прашаше вадо
ѡмеснісмлѣтніи · ѡшонтесі
причестно нюдесомь · сирѣ ші
лоудаѡ ціхітель · причіщіе
ісісті ісіі · ісічесьпроше
ніи мівотіннк водн · ісікмеп
нелішн всѣ праповѣдаѣші при
дѣте ні ітетіннновѣдіа бі при
ішіа пльтнюспітіѣ ішіь ·
ннніе · прѣтісвлнікісніеще
стрі · ісуліи · глі ζ

С тімнрінончтооуграсамерізк
стоншн · лінсгаутмоуллоуще
вірізоумѣ · вінеліме ісіпоме
сіеві вірішашеме ісі · ньвн
мьсреціоуще ісісоучіннк ісі
ісорнсамн ісісоумдаремі вісіре
ніе ѡвратосіе · ніполісіоуше
ммеѡсі ніісіннн · ні ісіесі
ті ісірававіе вісіі ісіе
лнуподавіаѵхі · поічісіннк пр
поіного · оіанніе · ісіора ігоу
лінісіа стоудн тісіісіа го · вінс
сілмфісіннн · ісічісіаг би
ракіоіщн хвѣмі вісісіреніе ·
тѣсрі ісісопісісоуюмрьостъ
гмінноуюсіто стьѡ віріші
ѡсоумнітъ · ісісіньтвращісі
вісіумлоугоспісіемлю ісісіносе

ща ісіідрістеіщн · ісісіе
грающі ісі ілорісісоуші
ісі · вісіьвалшеісіпрі
мла · ісіісіолірі сісіі
ѡрітъ · ісісіісіісіісіе ісісіісіе
вісіісіьѡ ісісіісіісіісі

Н ЗАПОВѢДИ НАЧАЛЕЙ · ѿ ІЕСИОВА ПС
Г · Н ЗА · КРОСМ ЗА ПОКЛЕБОУ
ПОЩЕМОУ ПОАНТЕ · Є ВЪЗНИЩАЮ
ВЪПЛАЩАТЕ · А ФАННИСТЕ ІЕРИ
ВЕДНЕ ѿ ПРЕСТАННЕНИЕ ЕПИ
ЛАЛА · СЛА · А Н ЗАПРЕЩИНИСТЕ
Є ВЪЗНЕНАВИДЕСТЕ ЛОБОУ · Є ГДЕ
ѿ ІОША · ВЪ ВРЕМЕНА ПРИДЕТЕ ВЪГИ
САМАРИНЕСЫ · ПРИ ТЕЛОХВА
НХВАЛИТЕ ГА СИНЕ · В ТЕДОМЕ
ДЕБОУДЕ · МЕСОСЕ ГА САМАРИНИИ
ПОНЕСЕ ВИНЛЮ · ВЕЧЕ ВЕНЕ НЕ
ПОИЕЛИ · НЕ ВЕСТИ · НЕ ВЕСЕЛОУ
СЕ САМАРИ ПОВЕЛИНЮ ПЕНДИТИ
ДЕБОУТЕ · НЕ · ОЕ · СТРІ · ПРО
ВЕЛИНЮ · Н · ЦИ · Є · НЕЫМИНЕК
Є · СТРІ · СЛА · А · ПО НЕНИЧИ
Творцѣ высочайшїи цѣ вѣтлы · не
ѿ щоусмотрѣ ыномоу прѣпоусоущ
покаѧ · болеющдвиплѣ прѣ
кенѣ чаѧ · ненцѣ ѣпинемоу
дрестїи · ѣ бѣлѣ вѣ ѣ ѣ ѣ ѣ
Прѣчїи коупрѣ повлѣшоусе · неде
шолїхѣ · вѣцрїѣ прїшѣ ѣ
ѣ ѣ ѣ ѣ · оучесїѧ
стїю ѣ ѣ ѣ · ѡбличїе
ѣ ѣ ѣ · оудивлѣнїемъ
дрестїю ѣ ѣ ѣ ѣ
ѣ ѣ ѣ ѣ ·
Податель прѣмоудрости · не ѣ
ѣ податель · ѣ ѣ ѣ ѣ

ПАВЕСТРОУЕ · ѿ ЕСТОЧ
ПРѢОТЕ ЕСОУЩЕГО · ПРѢ
ЛИНѢ ЗАБЕТЕ · ВОДОУ ЖИВУ
ЕСТОУЩЕ ПОЧРЕТЕТЕ
ЕНИКО ДАРОВАНИЕ ЕСТ
ЕТЕ ЕСОУТЕ · С ГА ЕСТЕ · Д
ЕЧТНАГО ЕЧТЕЧЕНКО
ПРѢОБОЛШОУСЕ · ДЕСТ
ВЕНИЕСЫ · ИЖДЕ ЕСЕ ДОУ
ВЛЕНИЕ АУЧЕ · ИЖЕ МОУСЕ
ВЪ ЕСОНТ ИМЕТЕ ЕРЕ ЕЕ
НЕНИ · ДНЕСЕ ЖЕ ТЕБЕ
ДРОСТИ ПРѢТОМОУ
ИМЕНИ ТЕМЕНИЕСТЕ ЗАВЕСТ
ЮВЕСЕТЕ ПООУЧУСЕ · НЕДОС
ВЕСТЕ ЕСИНСИНЕОУЧИВСЕ НО
ВЕДЕЩЕТЕ ЕСЕ ДША МЫЛЬ
НАСТЕНО СТРІ СЛА А

Жена творещомоу ІЕРТОУ ПРѢО
МОУ · БЕСПРѢЧИННЕ ЕСЕ ДАНОУ
ХЕСЕ · ТРИДНЕВНОЕ ОБКРЕНІЕ
ТОЖЕ СЛАВЕ · ПРѢГОБОГОПОС
ЛЕ ЕСЕ ИЖЕ ЧАВЕ ВСЕКРА
СНЕ · ИЖЕ ЕСЕ ВЕСЕ ѿ ГОПО
ЛЕ ЕСЕ · МЕСОЕ ЕСЕ ГА ГОУЛ
Хотѣ ЕСЕ ЕЛЕ ЗАМИЛОВАЛ ѿ ЗДИТ
МОНХЕРТЕ ЕСЕ ДОУ ЕСО ПОСЛАНИ
ИПРОЧЕ ЕЖЕ ВО ТАЛОЖЕ ГОПО
МНЕ ЕОУГОДИ ТЕТЕ · ЕЖЕ ЕЛЕ
ЛЕСТАТЕ ЕЕ ОСТРЕ ЕДША ХЛОВ
ГА ПРѢМЕДАЕЕ ЕЕ ЕСОПЕЦЕ ЕЕ ПОГ

ПРЕСЛАВЕЕЕ ВЕ ПАМЕТЕ ЕСТЕ
ЕЕ · ѿ ПАДЕОУ ЕАЕ
ЕЕ ЕЕ ЕЕ ЕЕ Е

дисте · хинепо вѣдаете · про
лѣвышедоумисте тѣмже
достойнимисте ѥсмь
прогонителиѥ и ѥдаро
ль поѣдителиѥ непрѣста
номанте сѣтисе дшамьнѣ
Сл. нимъ гла. и
Преполовьшоуе празьникоуста
ѥхи · вьцрьсвьвышьлеки сти
лицноуюсепеньше исталъные
поѣрѣшаровъ ноучеѣтѣ вьдь
ѣковаимиѥ · и плаше чьнъсем
свѣтилроу · и мемиѣ послѣ
доуѣ неилатьходѣ вѣтмѣ
пьматьсвѣтесьмь ѣтин
мнъмы и ластвно стрѣ
гла. в пѣо домен · фа
Вьвьсѣтиисе сло · погроу
макамехоте изетиюсь
трѣшеиеи · свьсоуплъкшин
селиѣ чьиса любче
Тьисенцроулоудрю велиса · и
ломеѣщь ландьсьтворы · пр
моудрьно сьстьмьдхо
Приѣтеблговѣрно · и мемиъни
пиемлющеѥ · вьтинице сте
лон. Сл. нимъ
Пѣтстѣсмь и ломеѣ
праѣниеса · и сомьслѣтьнно
сѣтоносноуюшьлистьлье
на блмемъ · трапѣць · и лоу
ме и ерекгранески
нѣ ѣлоу · пѣ · а · гла. д
Сесчась времяю саучитель
нодрьмивоу · и лижеѣпѣ
пѣльнесе на ча чьисолбуе
оуча ланцертомьсьвеньхъ
рильнесе гнедасточена и
моуодаорльнисраборане
ѣтѣ лаке тевьепѣ вькмь
Гьисоме пѣместѣтесе ѣвьки
дрьмивно · пѣтенисьдоуо
вацрьвеса · всемеѣчдан
ме таушеще ѥ ѣвѣклапо
совелнчающе.
Дивеще видѣмьюнѣ разъ
мироносицьанесь блѣтвна
оучителм · ѣнегоѣчахъ
теѣ ісьвьсерѣ · шьше представ
теоучисомь рилющинпо
Вьвимутам ѥисомьмисдась
и злорьвѣ · и мѣѣ тесно
мьмы бельщьсе пачеѣ
благостью · тѣмжесь ап
видѣвши сладьше тра
вное сего вьсерьнисе · пѣ
Прѣчѣти простьрьснуще
своимисѣтѣ · дьлаптрь
ве ѣобьстьвѣ · и ѣдьсна
вины · точмъго · сегодн
сьстрахомь сладимьл
И исомеѣ поломисе волеюв
ѣмтвьмюисдою всесмане ·
Видѣнесьвьзьрьдга вьставьтри
дмьвно · апавьшимше идѣте
дроузноучицилон · проповѣдн
та вьсѣ кетинь и мьвидѣстечю
та · и мемичеслова и слоулаюю
Ал. ѣимьвьдихѣющамизъ · мисо
мы видѣ изъгроба вьсеи поро
чиа · вьставьшьсьславою · и
сьмисерадостноуюущи · и ле
паче словесемотреиисе ·
Бѣтѣ · пне · ве · стр · пр · и вьлъ
мен · стрѣ · гла. а · и ималъче
Пѣ тедѣтиницисе тѣ пѣ поваиисе
вьнемтехъ · сѣтьмьюисдою
ралаглаиисьстеснаувьсло
мьвоклъ · благостеннидѣро
нѣть · сладьвьпиющоу · благоуутро
ѥномоутвоклоу · и мемесеи
мьволмолоу · и слотреиию ·
И жесьощемьлипоповию · петь
дѣтиницьпроповиеиие · ѥсь
мамьпришьеи · сухихотешѣ
ти прочеѣ · и плаши приеди
мисе · безгрешного сьмьрьи
ималочьвьсьлаць · шосмьлиеиеи ·
Ста поѣрѣ · праѣниеса · пѣ тѣ ставе
вьзьшеи · и вьстиницесвоѥ
и вѣрмиюоуче · ащеѣстомь
мѣть · и надеѣ · вьзьвьшеи и
ѣдиителю · и дьпиѣ · ть вьдо

мꙋчи. не въмѣстѣ не вели-
ме. Сла. и нынѣ. глас. и
Прославлꙗющое праздникоу. пре-
честныи славнѣго. и всеси-
нѣмь. твоего. и. не моуче-
ние. вѣстоуще. не вѣрнѣ-
ꙗ. ходеше. фарисеи. не. мнѣ-
ꙗ. вѣпꙗющеꙗ. ми. ꙗ. ходеꙗ-
ть. ꙗ. ꙗ. ꙗ. не. ꙗ. ꙗ. ꙗ. ꙗ.
не. ꙗ. ꙗ. ꙗ

на горѣ имѣнисцѣ · расплѣнисеніе ра-
зумнаго удрамоу надъ изгаѣлы
кулвіі · ісьпрогоушиглаѣоуѣ
его оуспѣлоую:

М норосьлъ замнноеще · тетахоу
ісьмѣтвіі помоугрогоу · сіть
щаніе мурогосіцеднокоуто-
тасоме бгоранїе · неліцтаю
щасеуразсамь ноздѣмоуео · ви
дѣшеюношоуісеуахоѣмающе.

Б ольчіи нецѣлающа · сломьре
слабленнїи исправлающасло
ве · навыпрѣшающамрьвнк
ев вѣнцѣ лю ѡ соудніше оулѣ
тїи · ісьвсіцѣльісьгаюбѣ
снаѣ вьсѣпостїи · адовоо ра
зрушивь царьство:

И внесвьпльщаемь всечтаи
менїрьнно ѡтвой ісрьвеи
прѣоущьствьнивь ісьмѣтіи
сеьмрьтвьцѣ · всѣ ісмо
тїіі вьпіре дрьмавно · ісо
мевидѣвшіи непльнісерадо
стїи · ісеовеличающеісь
пѣ · и ідо вісьгаипламе.

Г ѧдїнроусопнїаніи адамово
потомьіи · блеснїи ніи мнїи
нетачнльісеиимь · ілітуа
волюхеісвь · тѣмлюсте
благїи мь прно вьсѣіи:

Д ндѣьбоуа ісеставшатїнуе
мертвьі · оучіиіи гнѣсталь
ніисеоутѣшенїа · тайна · ісь
нимоуміі вьпмаше вѣнцѣ
бѣ мнвоодлвіца · ндѣтепра
павѣдителе всѣлцѣ.

П ѡстворидїсе тїнечтїіеи ісо
блгоо оутробіе · слвѣи
погребїіи ісіитрашноеіі вь
сеерстіие · второмїтѣ ѡ адо
вихь разрѣшихоісе нетѣи
михьоуть хе вѣніи:

І сакоме вьпльтїнаісеіі нче
гоеіа · прѣчїтаавлїцѣ вьсіи
вша · ндѣвшіи изьмерьтїіи
вьнїаше · что ірадїадобро
іпатвоеа · сѣмон · и жерді
ісьрьвоп · адовѣ · вьтиде
добротѣ · пѣ · ѧ · і ·

И ісовьтїсесе ісмадрѣвопрїтча
ма · ісмьнїсерѣтѣ · свѣтила
сьрдніісеѣ · и прерѣшіі зе
мла · ісоущивьадовѣ · ахаѣ
свобамїхоуісеіте:

С вьсроущиісмьрьтїи · вѣрнхе
сьоузнївьсеарїоуміи · сьлашоп
дрьмавно · всихвьнисеіі
вѣнилѣшіі оужїіи · ніво
бѣ · пѣ · поіла вещнуте.

С ѡтїатвоисоузрадїи · ідаорїи
монгоиеѣтїіи · мьрьв
сцѣ · ніісо · дивѣрою · гдн · пѣ · носл

ѧ · ідо не прѣстанїіо · тво
ѧ · бьтьмѣ · вѣрь · ве
ніа · пѣ · нарїіи · и щите
мо · ѡрсоу · паверїнцї · на
вьнамь · пѣніи · двѣ · сирѣ
дїнна · ѡгоою · ісамѡ
вітѣ · срѣ · ве · стр · г
марїіи · ісьмїніи · г · стрі
ніи · д · пѣ · гасадовлы
ноисточнїісьісінблгосстїіи
дхѣ · и · и · и · ісеровнїцечлвѣко
люсче · ісакоменїісамарїіи
ісѣдоушїивѣ · дмьмьіи
доуоуті · несїчатїніісіи · ві
ствайетїіи · и · ісоу · ісо
ніи · и · и · ісмжесїіеіі · вѣро
ваіїісі · заморогоую · блгсть
· и · істочнїісьпрно · соущїіи · ін
вотьгесьмарїіи · строуіисеѡ
сеоудніа · и · ісеті · ісїіи · поу
шьствовавьгѣшеісанзьсто
де · ніца · прмоудрїіи · ісаучїісеі
по · ісавьісьбрашномь · сама
рїіи · ісмѣ · ісесѣдовавше · сьі
ихіотеоуловвтсіі · и · ісрвестїі
ісьсѣоцоугасоменїіи · вѣтї ·

Пр · ісенѣ · ісечлвѣка · и · ісеірмі
дїіь · и · ісесточнїісьцѣсѣдѣ · и · ісе
сь · ісѣмьхі · прїісьгонетїіи · ісі
ніи · ісьісьрївенїіа · пра
дїіи · ісѣдвіі · и · ісадїоуіі

водоумїчїіи · ісюменїіаіїіи · ме
ісоущїіи · ісадїіи · ісеьмѣ · ісоуперіі
чвѣісаісче · сѣ · и · и · ісіі · гла · ѧ ·

Н · ісесточнїісьпрїде · ісе · істочнїісеі
чюсемі · вь · ѕ · ч · евмїіьоу
лоіїі · пло · и · ісоніісеѣ · ісгїіаіі
ісвістенїіаіі · ісьстїіюлїіїіюю
прїіеліїіісосе · ісамарїіи · почрі
стїіиодоу · ісюмевкдѣ · ісьре
сѣ · ісдмьмїіодлуїіи · ісаіьіо
дмьмьі · ісепльіпюте · ісьвра
теесїіи · ісѣлоіоудрїіаа · ісі
ромьіьвѣіщашеаеіі · ісіі
тенїіте · ісхі · ісгаісепадшіаі
ісїіиіі · ісаістно · ісстрі · гла · ѧ ·

Г · ісвьшісісеіітсі · ісрѣдіоуюісі
ствоуншоуѡсрѣтїіаісісі
ісьіі · ісвадї · ісвїіаісіоуїіі
ісвагодїіаісісі · ісетїіаісі
чвѣісісомоуродоу · ісегоірі
ющісіаіісіі · ісмівітвоуісе
тїісісісіїіоісвістїіаісіі:

А · ісліісіі · ісаісіі · ісдхостїіаісіі · ісіірі
свѣтїіьісіі · ісхесіісіі · ісісіі
ісоугрѣховіісоую · істїіісіоіїіі
бе · ісіі · ісіоіїіоуіїіі:

М · ісрїіаіісіі · ісідїіі · ісвіаісіїіі · ісвісі
ісеісіїіісіі · ісчеісіовеісіа · ісіїіісіі
ісісіоіїіісіі · ісвіісіїіісіі · ісіїіісіі
ісіі · ісаісіїіісіі · ісіїіісіі · ісіїіісіі
ісіі · ісіїіісіі · ісіїіісіі · ісіїіісіі
ісіі · ісіїіісіі · ісіїіісіі · ісіїіісіі

дима · мати не имѣ оупасенїа
ни самаританскоѥ жєнѣ водѣ
Сл. нмѣн гл. в
Иисточникъ мисо прїидеть · сами
ѩ ми выпрашаше благодѣтелнаго · подаи ми водоу вѣчнѣ нарицаемоу соуп ѣлнїи водѣ радованїи
нетаѩлнїи · и водавчеси
ѩ ѩ ѣ · та ѣ то ѣ вѣсїи
В чѣ є ми ѣ ѩ ѣ ѣ
то вѣсїи сл. нѣ на
стасї ст. гл. д
Вѣ ѳїи грѣхнїи хс. и ѩ ѩ
агарїи не трѣбующи оуповеще
ствѣ ѣ ѣ ѣ ѣ ѣ
ще єдлоуи радѣ ѡ вѣ ѣ ѣ
нїи соуди єдлнивѣ та ѣ
ѣ ѣ ѣ ѣ проповѣдавѣ ста
нїи · вѣ истинноу вѣ ѣ ѣ соу
щи ѣ вѣ ѣ ѣ подаи ми ѣ
Свѣтилавѣ сонцїи · оутїи ѣ
хѣ поча ѣ ѣ ѣ
цїи ѣ ѣ ѣ ѣ ѣ
ѣ ѣ ѣ ѣ ѣ ѣ
ѣ ѣ ѣ ѣ ѣ ѣ
Нѣ ѣ ѣ ѣ ѣ ѣ
ѣ ѣ ѣ ѣ ѣ ѣ
ѣ ѣ ѣ ѣ ѣ ѣ

прошаше · ѡжаяни водамнѡ
дѣвак · прїтеснѣтеи по
ислаимлѣ · и пїрамїдѣ бїнїцї
вшо лоу лаврьнилъ сѣтѣ
и лѣмїнї трїпѣнїцї · пѣ
д · гла д · Ихвьзвїтеси
дѣтвоволею · землї и твои и
хлъми страноущїатеи видїщи
щедїдлї сотрьпѣливе.

О усомвїсѣ твоїи сїнїисте · ады
мрьвїи и ѥменїташе подаваа
шеи вьсїкоѥ · вьспѣвающїѣ
тѣ ю и ѥ сїлї и ноу ю и сплоу ·

И ерагоумїи зрѣщїѣ · ѥ арнїисьѣ
рѣщїѣ · слѣпилъ сочїнда ю
ща · оусньваше соущїа сотинї
и вьсїдемнїѥ.

Р надївшїи ѭ зрѣ ся вьставша
своѥ сїна дво · сьвїдїтелїи софо
дївашїи чтаа · сьвїдїтелїи те
славилъ · пѣ и ѥ ула ·

Н ацїтѣ · видѣвьсї ерагоумї
ни · помьнїмаѥ вьнїшевлїко
оудївлъ сїнлѣ твоѥи · и не
пїчоумлїташїи олѣ и смотре
нїю твоѥ и моу

И вшїи вьнїмьхї рачїтелїи ·
млтивно чловѣколюбїѥ · сїрьчь
мѣ ѥ оутолїнїѥ · и видѣстїи
твоѥ чловѣчїи · свои вьстанїи

Д ревлї слѣпомоу ѡ рожденнїи

мїсїфрова сѣтодѣтелї
ѥ сїцїенїїѥ · сьчїнїѥ
цї ѡ врьхї · ерагоумлї
сѣтѣ твоѥ повелѣнїи

Н ебесїи и мѣсїцї и ѥ мьсї
и вѣчїи гоїсоумлѣ · пїи
чїтаѥ оутїи помишлїи
сѣтѣ · покилъ · и · и
прьвїтестїи · и · и · ноу
Конїстантїнїѥ оу · пѣ ·

П рострьлїсї · и · и · ѥ · и
и · и · ноу · и · и · и · и
и · и · ноу · и · и · и · и
ашетлѣтїи · и · и · и · и
и · и · и · и · и · и · и
сьлотрѣмнїи · и · и · и ·

Б ранїтѣ · и · и · и · и · и
сьсроушїа · и · и · и · и
своѥю · и · и · и · и · и
нїи · и · и · и · и · и · и
вьселїнноѥ · и · и · и · и

Т ескьнїи · и · и · и · и · и
мьсїлоѥ · и · и · и · и · и
рьрошїи · и · и · и · и · и
тѣ · и · и · и · и · и · и
страшїи · и · и · и · и · и
нїи · и · и · и · и · и · и

В надївшїи · и · и · и · и · и
мїроносїцїи · и · и · и · и · и
вшїи · и · и · и · и · и · и
славлїше · и · и · и · и · и

и · и · и · и · и · и ·

ісь самарѣнинову просить во
доу ѿ нѣмь ѡблаженнаго
вѣнцеллю и чтоніи хероу
вимомь мѣнѣ ли · слоучиці
мене ѣсть ѣдоуть водоу про
сить и мене вода землю по
вѣнчаеть водоу просить и же
неточный нѣсть водамлиро
ливаніи · хотѣ приилѣщи
дѣвалнстоу сулладлинмоу
ю ѡ соупостата ѣврѣа · напо
нти водоу живоу · ѡ пилыж
лоу ѣ вѣ ѣ ѣ ѣ ѣ ѣ ѣ ѣ
ісонденьмадьнчлвѣлгці
ѣ ѣ ѣ ѣ ѣ ѣ ѣ ѣ ѣ ѣ ѣ ѣ
стлгсѣ сѣ гла а

Наідѣтѣ при гвоучишеніодѣн
сѣ и ліже ѡ врагьнгдаи
льниенихѣ бѣніи · простѣ
льнсидлинеевоѣ нѣмѣльво
леюсвакію копѣ ѣ ѣ ѣ ѣ
своѣ прѣ ѣ ѣ ѣ ѣ ѣ ѣ ѣ
мьствоѣщеротьсвоѣ ѣ ѣ
нечлвѣлѣчѣ

Вѣ ѣ ѣ ѣ ѣ ѣ ѣ ѣ ѣ ѣ ѣ ѣ
гасѣ вѣстѣвлѣ ѣ ѣ ѣ ѣ
свои сволоювоюхеѣ ѣ ѣ
ѣ ѣ ѣ ѣ ѣ ѣ ѣ ѣ ѣ ѣ ѣ ѣ
ювоюѣ ѣ ѣ ѣ ѣ ѣ ѣ ѣ ѣ ѣ
ѣ ѣ

С вечерѣ бо не видѣ пресвѣтлаго
разрѣшилъ ме есть грѣховъ
плоти своимъ пригвоздилъ
сн. тѣмъ благодарѣ твоему
пресвѣтлою вѣрою и несѣкаемою
Н медлилъ ему оумилъ нападамъ. и
вѣлшоумъ не вѣдѣ разрѣши
сѣ оумъ ним и многоцѣлѣнъ
сѣ оуть слѣдалъ фити вѣрою
слоще благости сѣ мно мѣтъ не
О умъ но вѣлъ и не сѣ мѣ мѣлъ
вѣноуть сѣ дѣ гроба и вѣ
что прѣдостѣ фано не сѣ ти хъ
вѣ сѣ гроуъ мѣ тѣ вѣ мѣ.
С та вѣ не порочна и не вѣ ты
сѣ го прѣпочивающаго. родн
вѣ ни сѣ го вѣ сѣ хо мѣ ни. пѣ н
Н ми шо дѣлѣ шо мрачѣ ное чѣ ве
лѣ ще не го ро пѣ ждѣ. прогѣ
лѣ ки дѣ ми сѣ ок. и дѣ ѣ при гла
ми мѣ. и гра прѣ чѣ ти не ко
пѣ вѣ. пѣ ѣ мно гок бла го оу
трогни ѣ твок хвалѣ ви мѣ
вѣ сѣ вѣ ѣ сѣ.
И ка вѣ ѣ ѣ сѣ дѣ ло оу ды. плѣ но
ща сѣ сѣ цѣ ти ѣ ѣ ѣ ѣ ѣ
пѣ сѣ ти. ѣ сѣ ѣ хо мѣ ти оу
мѣ ръ ще вѣ ми мѣ мѣ ти ни ка да
ваше. вѣ сѣ ло ве то вѣ ущи ѣ
по ти ен пѣ ѣ вѣ но сѣ ти
Г ла ющи мѣ вѣ ни ще мѣ у ѣ ен

цѣ мѣ. на сѣ мѣ не сѣ дѣ ѣ
ти ще вѣ ѣ вѣ ѣ сѣ ти ти оу ч
вѣ ста ни ѣ ми во да вѣ ца
бо вѣ ни ти оу вѣ ѣ ѣ
гло ти вѣ мѣ оу чи ти ѣ ѣ
ди вѣ ло ѣ сѣ ѣ вѣ ѣ ѣ
С дно го ти сѣ ла вѣ ю сѣ ущи
гро ца оу ѣ сѣ ро по вѣ ѣ ю
на на вѣ ѣ ѣ ѣ ѣ
чѣ ни сѣ на ѣ ѣ ѣ
ца вѣ сѣ ѣ сѣ ще ни
Н ни ѣ ѣ сѣ во вѣ ни ѣ ѣ
вѣ ѣ ѣ ѣ ѣ ѣ ѣ
ни ѣ ѣ ѣ ѣ ѣ ѣ
ни ѣ ѣ ѣ ѣ ѣ ѣ
ни ко ко ѣ ѣ ѣ ѣ
вѣ ни при до сти не сѣ ѣ ѣ
ѣ ѣ ѣ ѣ ѣ ѣ ѣ
вѣ ѣ ѣ. пѣ ѣ ѣ
Г о вѣ ѣ ѣ ѣ ѣ ѣ ѣ
ни сѣ ѣ при ѣ ѣ ѣ ѣ
ни ѣ про пѣ ѣ ѣ ѣ ѣ
то оу по ми ѣ ѣ ѣ ѣ
ѣ ю ѣ ѣ ѣ ѣ ѣ ѣ
ни ѣ ѣ ѣ ѣ ѣ ѣ
ни ѣ ѣ ѣ ѣ ѣ ѣ
М ѣ ѣ ѣ ѣ ѣ ѣ ѣ
сѣ ѣ. ми ни чѣ ни ѣ оу ѣ
мо три вѣ ѣ ѣ ѣ ѣ
вѣ ѣ ѣ ѣ ѣ ѣ ѣ
ѣ ѣ ѣ ѣ ѣ ѣ ѣ
ѣ ѣ ѣ ѣ ѣ ѣ ѣ

ни не ни ѣ ѣ ѣ ѣ ѣ
ни ра до сти не сѣ ѣ ѣ
ѣ ѣ ѣ ѣ ѣ ѣ ѣ
ни ѣ ѣ ѣ ѣ ѣ ѣ
ѣ ѣ ѣ ѣ ѣ ѣ ѣ
ѣ ѣ ѣ ѣ ѣ ѣ ѣ
ѣ ѣ ѣ ѣ ѣ ѣ ѣ
ни ѣ ѣ ѣ ѣ ѣ ѣ
ни ѣ ѣ ѣ ѣ ѣ ѣ
ни

Н

Д

Г

Н

К

Д

Р

Н

Т

О

К

Н

мазнинниходи · гоменприемь
ше вѣ проповѣдареши · при
тенѣ тесь ерьвенаемьвѣдца
нга · пришьшапьстиюсеги
фопшь маствнострелаамиоо
Н ионстоячнаньнеи застинадхи
нитїи сифовнице кдинечлвио
любче · иссомитесамаеїи
вѣ сестдоуеши · дамьмиводоу
пити · несказаннаеїи всеївѣ
тимногонесьмотреннїи сїи
нашаго члвчиеї чаиоеоуедаго
сть · сїи апрезкнепти
Н сточникьпрпотекоуще · ми
вотьгесьарьтии · страуеме
нитьщими инитлѣнїиа поу
шьствовавь стднишганть
строудеица · прѣмоудрїе оучи
нїи пославь ісьбраштомь
ісьимарѣнїиментесестдоуе
ниюхотеоуловити и прївсѣ
ю ньщоу · и соте ждиливѣ
сть · сїи ѣ ублюбилиса чловѣ
П ѣнтенѣ и чтавїи · и мнезуеми
дмь оуиеточнїиа сѣде · мне
створи прїсь сонстїи пьсїи
вланїе · сїи вѣнїиа и вла
нїиа вѣдвїа · и ьдероуводо
мивоу и не подавеиши ме
таущимь дамевьмеоуво
вѣ и и члвилбче · слаг ѣ ѣ
С и цесїи гь ісьсамарѣїи
бнвѣладарьбли и
и ждаїми жодоу пи
просилоуего и дїлаїи
даневьмеѣшие вѣ
гь · и асїи трьи
пѣ · ѣ · гла · ѣ
П росцеїнаеоуѣ строчїи
и сдон · и сильнаеоуеет
и и ламаїиса · сїи вїи
силою мирнуганьлиа
ѣ ѣ ѣ хсе
С ьсероушивьстрашивьа
ѣ вѣ и ньладаже и ведь
шеаутпаеи блїтвїиа
ю и сїнаь и ьсїеиаеко
и ѣ ѣ ѣ ѣ ѣ
Н ѣ ѣ ѣ ѣ ѣ ѣ ѣ
ѣ ѣ ѣ ѣ ѣ ѣ ѣ
ѣ ѣ ѣ ѣ ѣ ѣ ѣ
Н ѣстомоу ѣ сомтнадїи
сїи вотвовавсїе ѣ и ю
ѣ ѣ ѣ ѣ ѣ ѣ ѣ
ѣ ѣ ѣ ѣ ѣ ѣ ѣ
ѣ ѣ ѣ ѣ ѣ ѣ ѣ
Н альнѣтмьнадѣ посуѣ
и и и оу · повѣшеньсьвь
и ѣ · и власїа тмѣ насе
оуиеточнїиаьи вѣ и и ѣ
ѣ ѣ ѣ ѣ ѣ ѣ ѣ
ѣ ѣ ѣ ѣ ѣ ѣ ѣ
ѣ ѣ ѣ ѣ ѣ ѣ

ВНЕ ІЕРОСОЛИМА

Ученикомъ потомъ
Диавол
Исцѣленіе
Сонмъ
Ученикомъ
Ученикомъ
Ученикомъ
Ученикомъ
Ученикомъ
Ученикомъ

В всемилостивѣ сѣ помощь полнящиѣ
вѣ топ ристеѣ сѣй ѿ дрѣ зилиуѣ
мнѣ сеѣ дѣ ѣ спѣшѣ дѣ ѣ вѣ
мнѣ ѣ свои славоу твоюмнѣ
П одамъ оуѣ тѣшенїе ѣ ѣ ѣ вѣ
семи порочїи оуставлѣющи
нїшеѣ ѣ ѣ ѣ ѣ ѣ ѣ
ѣ ѣ ѣ ѣ ѣ ѣ

Нагоднаше вьчинсѣмь · грѣшти
лаюнѣ пощѣти приидеть ·
Д ісѣ матиноу ісмаѣхі прастира
ніа · ѿ прьлѣтиньіисиндасьхрѣ
С тимьдухомь бесаславещеремь
тинесь · ни ѿ ображаеи · іїѣ
прьзоумь тисьгостинии тинри
ствоуеишивіеи · а пиф ѣ с
О рисшиманѣ вьдомьсѣ ивьни
дѣмь · радостьмаеиеиеиеспо
ниміе мьгинивьісианьемь ·
Ь домоудавдѣ ѣ стрѣшиеиеиеръ
шаиеиіе · ѡстьбѣтмлоспаѣ
вьіісьсрамеиоудь ·
С тимьдухомьмиеомачеиии дѣо
аниие · ѿнегоме вьісьмиеоеръ
вьдихиніе · ниеспеиѡ
пломьисловоу · прѣ ра ·
в ьсьприсьсоеиеиеиндасьуи
с и сповѣмьтеѣсѣ бесѣ
всесодѣ · Е ѹиеѣѡ іѡа ѣ
ѣрѣѡ ѡ ариметоящоу сроба ·
тамѣ ѡ тисьи ісаиѡ ѣ ісуе і
сьрѣочиимаи · ни и ниеѣстась
щиеиа ѣ сьи ѣ пѣ а і ра ·
З еиаиеиеие

славьслою вліюте:
О учительнивьдворансе · пеславь
посемьглаше наєте просвєтє
дисвоєоудоумовьсєрєнне.
О увєранвлісь вьстанниєвоє · и
менєгробалюєщиилте · видни
ісьвьсоуплатьнєє сьпєдадо твоєй
ьочивьєсьлєтаго · имєнєчлоуть
єньрожєнїнаго · рєсєнноумнє
непрозрилоснлавєщиєвьсєрєнне
Є дивоочтиниєсьєчилиитронце
нєрачєтанїєоущьєствомь · рачєт
лтмєсьєставїлиєпивєєнїиєте
єсвєтлосмьєщихь:
Г отьєствоначєтаа имєпачєєсьєтьу
сьлоєлоикмьєлаїщєєвєрнопрє
непорочнїиа мисовавєєдоиите
лїцоу: ісатавєсна
О усєлшихїєслоусилиїпрєтаєїє
єлисоранїїдоусєє · єсорадьєоуїи
сьласлатєтьоинєгн · пєтє єдхо
О ивїаєсноуюдшоумою · пощию
горилоуи стїмоуюєстрєтєи · прє
вдрєвьоущєи ивьєєнїиилиоулїо
нєлїцє · днєсвєтїиикдюче вь
лїиєкмїпрозрачїиощьєвєтлоу
вьчисьлєєсиидьво исвьєнє
сьлєєсиєвьчлвїи · исорнтєлы
щєєсоумьрїтєиьлєєсиєкоомн
виьлєєсиєсьлєнїє роусоутво
кюмєєєидиисьлєєи ·

П Омнцєвьгроєтєволєю · єсвєє
гробєнцєртвиа адовьцрь
гьмьртїиистьцилєєсиє
коугнєшєтєєсьгасомєнїиїра
вникьвїєрєєнїиєсвоильвєстьа
Ч юсьвьлєнїєісьатлашїлавєна
земли · люєсьгасоспїи
мьсиєкдьиьсилєєсиє · ниль
ипаарєтє ьиїиоложєпрєвїш
Чковорїтєвидєвшїаготьєє
вьстьвїи · дшїпросвєтїиєу
стїиєцї · нєлаїиоувєтлєлїи
єсєь потравшатєтворїаза
мардїиєнєвлїшїєсєчлвїи
Т ронцоуєидиницї нєидїи
цїтронцоу · єтїиїислвослав
ми ощацаєтєвьсидхапривд
єдиноогвасьдєтилы исса
моувьнїстїиоу:
К ласородилаєсиєнєпочїиавшїиїи
чїтєиисоуїилмоумьїсєкрно
тєидиивьєсьтї · сллїиєвьо
мьїтворцїиєь · ісат
О утрїиюєктєвьлїиєєтїиєтєкєт
ми · тисоонєсьєьнїшь фовєє
тєбєннїаго оомєчїиилє пєї
Н исомєпрїисєлїиєєи ошєнїиа
· имєнєїиоглоуєєиїиє · ха
ихьєсьтєи · ихуєтїиїи
пєї · дапрїилоумьєцїиєкїиє
Р ипєї · єє єрачєєнїиїєєоиьу

ї ниєкьвлїо ошрєсонїиїсь
ї наїшєтлємїиїїтєтєи
ьїчєєи вїєвьїтє вашєїи
ишєтїиїи ивьєтлїиїи єєгаїо
вьєєєєдїихїиїиатємрьтвахї
рогє · имєвєтєвдїихлїщїа
ї вьєсєрєьєєи вєєшєтєщїи
ловєрогєи єлатьвьпоїилою
ьєьєтворїиоучьєєтємоуро
єлїиєєи ошрємєнїиї · ндаро
ємоупрозрєтїи поєщоуїи
єєєєпєнєуєєпноую ілоу · ікє
рєєєєльєєємлмрь
ьїтлєєїиїиєдїиїиїцє · очєпрєє
ьчєлоє єпїрємєнїиє · ишєєи
ї бмтвоєрачєтлаєо єдїиноє
ушєтвоиїиєлї єпїиїлїо євоє
гомоуєгомлтїиєдїоорнєдїиїиєго
ьовьєєцєє ілоєгєтїрєдїиїк
ьонєрєгта · ньрушєємїиїиєго
тїиїиєємлї · ісатавєсна
ьїєєєуїиїиїоєїєтїиїи гроєтє
ьїиїиуїтєьї · ачїиєвьгоїиїх
чєєтчлвїєлїцоуєгоу · ї
дєєтїиїицатївоєєїи · єо
по ьвьєдїиї єлгтє
ївїиїилїиїо ошїилїиїа ошєлїтїиїиїи

телии начаша оучителиоустоы
грѣшнеслыи и родителнаго
дослѣпородие исцеломении
нѣкыа помощника содержаше
дшамь пророкиваати · и грѣша
ющии вещствьно · сьвьводи
тсе вытелеи ихже вїа ѡнемаи
хѣ ре песнкрь ѣ ѣ ѣ ѣ ѣ
дѣтии сирѣчимѣ ба · ниго
ѡцисло · ажидаасьбитнаго оу
дѣти анивны · и ерисьѣ ѣ ѣ ѣ
ноуѣ долоу и ерѣ ниеьтвори
и помазамѣсета сочию его ·
и ѣсьсилоамьсѣ ноуму и сочии
ноу и ти ноумиисе повелѣва
ѣ ѣ ѣ ноу да поиметь ѣ ѣ ѣ
и ѣ ѣ ѣ ѣ ѣ ѣ ѣ ѣ ѣ ѣ

К
Г
С
Т
О
П
Н
Д
Н
Г
Г
Н
Г
Н

Г

П

М

Н

Мл

С

С

О

С

щенагадні · нетрьпістами
нетъ кемы нагоръ тъ ніеетаніе
мнатіесхе въ пріиналмьн
помлоуніле · сласіно сла є
Утінмь ісрть твоїхе диавола
посрамальнеи · новьіщеннеемь
своімь · мелоръховнеемь братъ
пльнеи · неплъненнаі ѿ врати
сатанїи · славімтеедінородні
Гнеогрѣшінне непрѣщінїи · чювстви
юсоблікмь неразоумїю ѡ
дѣтнілокмоуѡмрічінна и
диневдамеспомлоуніле
Ѡ землїни всѣ несогрѣше · и помлоу
нимоумьнісндрь · наувше · сла
нїи надїе непогрѣшністе · на
непомоуцїтвнюнасатїницеи
сте · прехвалїнкмїцї нмоу
щедрьтновлікпнїеісьбоу · мироу
сьмірінїи прогніте нашімь
нїи ісмїть · сла и сла и
Мнмоходеті ѿстаніца · ѡбр
течаніеіатїпѡрѣтенїе · и
оумлрдивеспомнкреннїе пр
ѡчнїго · нрѣісмоуждїнїе оу
мнїе вьсвлоуамтъ · наумнїе
прозрѣ · слоувьсвлаєтвїи · соу
сѣдникмекогласіеіспвлоу
історѣтїцїтвенїѡвьсте · и
женнїітоменїѡвьсте · ѡзре
цїнхенїцѣлїтїнїевьзмоле

ѡнамерѣ вьзопіва · слв
глїкмїіа · тьмнїрьнїкмї
сьвьсвлоуамтъ · непрозрѣть
нїи вьнїтнїоу · сгомерѣмоу
снвьчаюнтъ · хамеснютьи
нїстїдїіамьнїшімі
Ѣ поеліпїи · въ нѣ · тамнїк
ѣ · сатоо · всїцїнїі · сла є
с · свьтлїчілїоеслѡ
стаго · сѣ · всїцїнїі · гь
Кресьтїсідапохвалїмьпо
грѣсеннїестѣ · пѣтїнїеоуте
нїеьсїцїнїїкгопрославі
нїеовьзвїкмемрьтвїнїїгр
ѣ · нїеві · плѣнїеьсдѣ
тїмрьтїнїгрѣпостанїїпо
неоущїнїмьвьадѣ · ісвьсїнїї
Соумнѣтедїцамоуна · галомьтр
дїстоящїмі · строубегасле
щїнїпламїеоуогедїцоуутаеі
твоеннїшїдїшемонїседомі
пісоу · тїгасолютатїеетпр
дїтаноуті · ітенїїзоеі
ѡблїчаютїсе · ісерѣшенїатъ
лежепрѣмеїонїца · вьхьпїсьі
ѣ · ѡцїтїїмїлїнїїмеле
нїнїтьдїїпалметі · ѣтоо
нмеютьсеѡнїеі · ѣроулїнь
легїїтрьмьствоунїтъ · нулю
чесїїрѣсьпразоуніті · тем
лмеманїтъ · сгвнїїпомлоуваі
ѡшанїїі

Бнѣ · ѡзлнет

Демїїсвѣтомьвсгоразоулїї
ѣ · ѣстїнїеслѣпїї · ѡщенїїрь
вне · ѣлїїнїе · вьшбонїтрапе
нїїлїїнїїноумнїїѡмрачнїїе
нїїеїїлова · нїїїїсвѣтомьїїсо
стїїнїїе · вьсї · свѣтодаїїцїїпо
гїїнїїїї · вьнїїмїїшїїсонїїгроеі
гїїнїїдїїїїно · нїїпоеїїїїчаоучїїїї
вьсїїдьстїїнїїїе · нїїгосомьїї
нїїїї · вьсїїцїїнїїї · соущїїмї
дьмїїдрьмїїмїїмьчїїкомьї
замлрдїїнїївелїюмьї · ї
ѡ · ї · ї · ї

прьстн · приснопоуща сеамъ
стѣй свѣтодателю · иншашоу
дадше вина чювьства · мисоидн
ньстъ ставителю ·

Свѣто ѿ нѣдрꙗ ѿчьства · сл

Г ислоръ тьнарьце оумрьтвивнеб
мрьть · вьсроговѣ помивые нетъ
цинвгробн · ирьхоусвнингробъ
стрѣмахоу · довоуущеисвѣтн
мертвнвьсеоуи · исвеселнесеоуи

Д ин тамо дѣвѣтнинꙗ · тамошина
ме вѣчнмы · ѿесоудщеи трпе
ниоу · ѿвѣтꙗ прочиньтьщанные
ѿ грѣшнисе соуде непрѣщанемъ ·

Ѹ ꙗвистѣ твоѧ ꙗвисе · ипѣноуне
ратоумоу · ꙗмидаровавъхе · бе
тѣмъ тваемъ свѣтъ ꙗвисоуъ
ратори · цвѣтъ ꙗвисефесторо оу
твердꙗ · мисоидинъсꙗ · ꙗвилъсе

Н ипѣноусоврачнꙗ · ꙗтꙗ городнее
ꙗнице · прутꙗ · мисоте · ꙗтинъ
печаль нарадостъ · прлотивши
бесѣтꙗ · ꙗмте · чтꙗ · ꙗлавимъ ·
мисонзеланнꙗ · ѿдоеꙗ · ꙗнесеи
пѣвн · ꙗнимъ · ꙗнепрѣстанно
вьсѣтꙗ · ꙗ · прѣчꙗ · свонгоспо
влісоу · сотꙗ · ꙗ · ꙗ · сл ·
ѣ · сл · ѣ · по · сь · безꙗлꙗнно · по

П розрѣвъ · ꙗ · ꙗ · ꙗ · сѣ · ꙗ · ꙗ
ꙗ · ꙗ · ꙗ ·

мѧ ѿ чинилоу · не ѿ сѣ мѧ оуміе
оумилие ѩ сьлоучилъ сѣ ѿ сѣ
ѡ ѩ ѡ ѩ ѩ ѩ

ствиемъ тихі побѣгашеніе
ѿвѣщаніе не ставшеи вѣстѣва
ющіе темъ ѡбѣщателя и вѣтвящі
С тонтихе и менъ згорѣвъ вѣста
ніе не животь и вѣтреніемъ
прѣ ѡ ивеніи и не вѣровавъ
пиміи прѣ прѣзпоуцемъ
С вѣтлимъ тіѡ свѣтилдво пѣчіа
ромъ ціи · разорилися вѣзбіни
тілоу · тѣміе вѣсиетелілъ
порони вѣрою вѣлічаемъ
вѣтр · бѣ · пошбіи · стлг · пі
ся вѣсоа · по · г · с · ипоемъ · сті
самеслі · гла · в · слѣпомоу
не ѡ бѣ вѣсамнею напивѣрні
а ціпрілоучніціе вѣсловоуча
ніціе ісоцѣтаніилъ · пра · в
слѣпомоу · а · стомосл · мні
С слѣпомоу · вѣсіраіе ѡ ствѣтлаіцѣ
С слѣпородніе вѣсвоіе · стгла · в
помішлі ніслаіе · єдлгъ · сгѣ
хіродителеи родіі себѣ · ѡ очіи
єдлгъ · зані вѣдіні родіхіе · вѣ
поісчаніе · не слогоу · вѣпра
шаціи · ісогалі · дні · ісогалі
пощі · не трьпітѣ · ні ноуть
іменіна · гаціпрѣтіе · не
видѣ · вѣ солнца · сніющаго · ні
ѡбіцаіъ · чаіа · вѣшагоме · ні · ні
тіе · хе · бе · пріздіні · ні · помлі
М ілоне · ціі · ѡ · ті · ніца · ѡ · стѣ
чаіе · слѣпа · ѡ · ро · тѣ
оумлоадніе · поло · ті
ніо · ѡ · чіі · не · ісіе · ні
ноумісе · вѣ · слоучалі · ні
вѣ · ро · зѣ · слаѡ · вѣ · ісла · ѡ
соуствіі · ісогла · ѡ · ціе · ні
істо · ті · ніцкіі · вѣ · ізе · ні
істо · ме · ѡ · ціеціи · ніцѣ · ні
не · вѣ · ізмоіе · ні · ніе · ѡ · ні
вѣ · чаіе · слаіе · ні · ті · ні
ре · ѡ · ісмісе · вѣ · слоучалі · ні · ро
хі · ті · ні · вѣ · ні · ні · ісоу · ні
ре · вѣ · ісіо · ті · ісіе · ні · ні
ті · ні · вѣ · ні · ісоу · ні · ні
К семіті · ні · слѣпі · ні · ѡ · ці · ті · ні
ше · вѣ · ро · ні · ті · ні · ѡ · вѣ
ціні · ті · ніе · ні · ні · ні · ні
глеі · ісвѣтіі · вѣ · ісіоіа · ті · ні · ісіо
ні · ні · ісіо · ходіі · ісоу · ті · ні · ті · ні
ісіо · чаіа · ні · ті · ні · ѡ · ро · ті · ні
оу · ті · ні · ні · ні · ісіе · ні · ні
ісоу · ісіе · ісіе · ісіе · ісіе · ісіе · ісіе
ісіе

Зеемлятрясеніе и мнѣ
ніе ѧ ѧ ѧ

БЫЕ БЕЗНАЧ ЕСТЬ БЕ

[illegible]

ихоте́ние настоя́щ вѣ́тьшьстѣ
и блгодарнмыслиемлие глѧще · кте
оучнїи кроте́ шоуютеѣцоу · ра
дастисеѧ гдинеиспльнїи вы
вытвоеемьвѣ́ки · ннасѣ́ки нрѣ
брїиихь · ѡнрадостїи · ллтви
лиѝ · вели́ка твоеплоть
про дсїи · ѡпрѣчтва исаиа · чтѧ

Тлкоеѣ́ пондѣ́ теваннидѣ́ те
вратилонами · оутоваитепо
нпоутатворителюмлоиль
нїсменнаи ѡпоутнрѣчлщанте
нвѣчлѣ́ теѧ́ чнїмнїе то вѣчнїи.
Ѕ сбогьстѣ́ одисеѧ́ шаннїо дмедо
полѣ́дїнихьѣ́ чемли · дїѣ́ тедїще
фнїсоновк сесїнтелїтвоенїри
дѣ́ть · нлѣ́ нїсонмлѣ́ оуеѣ́ собоѣ
нѣ́ тлосвок прѣ́дѣлнїемьсвок
мль · нпрѣ́ оуеѣ́ теѣ́ люстїи нрѣ
влкнїшоѣ́ · тьмеѣ́ рѣшнїсеѣ
ѧ́нїсанїградь нїсѡ́ ѡвлїнїе ·
нїстоѣ́ пришедъ нїмедемл ѡбро
ѣ́нїнарїнїего ѡвѣ́соѧ · нрасѣ
вьѡдѣ́тїсвоѧ · нвѣ́пнїтьсѣ
состїнївелїнїе · ѧ́ тьвѣ́ тлїоуѣ
воу нсоудїстїнїе · поутотїи
ѡброщенарїнї нѡдѣ́ тїнїе
твоеи місоѡ́ прїнїтоочнїе · и
спльнїпопрїнїи · точнїнїте
пїтахь нѡ́нїе нѡ́нїесѣ́ т
моумьслїлїю · лїлїтгнїюто

лїеноухь · хвалоусѣ́ ѡ
йже нїлївѣ́хѣ ванїтьѣ
вїнїеѣ́ домоу прлѣ́воу нї
сїтї нїмьломѣ́ тьсвоїн
прѣ́ пелѣ́ оклїмоїсоутьчеѣ
нїсѡ́ вѣ́ гаусе · нсїнїльѣ
пїнїѡ́ вѣ́ сїрївеѣ · нїходї
снагглїсьслїлїтїнїїзраѧ
мельнїтїнїнїщедїнїїѣ пь
чїнїѣ́ вѣ́сеѣ́ дїнївѣ́сїе ·
ѡпрѣ́чтва исаиа · чѣ
тлкоеѣ́ ѣ́ боудетьвьпослѣ
дїнїсилїнїгоѣ́сїнїе · нїлї
бїнїнїцїнїсоѣ́ вѣ́чѣ́тьсеѣ
нїсехлїмовь · нпрѣ́доуть
нїлїнїнїкнїцїнї · нпрѣ́ѣ́ть
лїюклїнїоуїнї · нрїсоѣ́ть · нрїѣ́
вѣ́ѣ́дїмьнїгорїоуїнї · ю
лїмьсїнїнїлїлїнї · нѣ́ѣ́ѣ́ѣ́ѣ́
ѣ́ѣ́ѣ́ѣ́

Сл҃ва вознесеся слава твоя оучи-
ниле ѿ блаженыи ученикомъ
Сл҃ва. Оучителю ѿ блаженыи поклонь-
ся. Вратарьчеше
ти небесныя ангелы радова-
ше. Сотворилъ еси горьнюю силы
твоя хоуглающе. Вознесъ еси
сиры. Ѿ ангелъ
слава. Оучителю ѿ блаженыи
пеи. Оучителю ѿ блаженыи
пеи. Оучителю ѿ блаженыи
пеи

Сдѣ · Пѣ по Ѳдѣ ноуюмісопро:

Х адатіанеоуноуіюмоухаліца
асліцдѣвіцѣ ісплѣтіюоуь
вишінхедиіаіхоуіе ісліно
мевьсіпѣіахоупѣніжіовѣ
дноісоросіаіоіе: дрогоі
правило · ѣлоуіе прансфане
сіе поаѣѣ вьшеліѣ на
вестіѣ пѣ іосіфаіе · сла
пѣ а · ідо ѣоврьхоѣстамоіа

В ліцѣ традеіьіь ніеіпоіѣство
бесьмрьіеі іаніьіеіеіе бесьмрь
тіе · Єдіеіеіеіе пасѣмь
оученіоіоль ьіеіхе ісіщоуь
ѡблаісомьіоіе ніеіеіеіе

Б лпѣіеіеіеіьствіо поѣдьіьіо
ѣовіоі ьіеіідеіь ісіпеіьіеіь
ьіеіьсіліеіісіоіеіеіе троубіеі
шоуіеі ніеіпрьіеіоіеіоуь ѣсіѣто
іноуѣоіоуь дасіѣ

С ліеіарѣвшіеіеіе

горамъ сталъ ѣсть пастыи пришѣ-
ствіе. Ѣ. Ѣ. Ѣ

И менѣ ѿца прѣтѣ вѣ ірѡтьства
гоесѣ нѣ · нѣ вѣ послѣдѣ
та вѣ лѣ ще вѣ вѣ ѡ ю ще
ствѡ · вѣ лѣ ствѣ шагѡ х ї нѣ
сѣ лавѡю ѿцѡ ѡ сѣ дѣ щаго ·

Сгоѡ ѿ ѿ ѿ ѿ ѿ ѿ ѿ ѿ ѿ
вѣ лѣ шаго · нпрѣ ставѣ лѣ шаго ѡ те
свѣ бодѣ ѡ ѡ своѣ мѡ ѡ ѿцѡ ѡ ще
мѣ ѡ ѡ ѡ

на Ѿрѣ. антфо. [illegible]
вьлинѹщи вьсѣлеще[illegible]ѹсе
ми. Ѧлтвалинѹще. [illegible]
хвьвшинцрьвелен. Ѧлтвали
ще. в. потворилаѧ неѹ по
негнище. Ѧвелинѹще. г. г
Вьзнде бь вьсесилнѣ во блѣни
нрьвьлѣ. Ѧлтвалинѹще. сла. гн
Ѧлтвалинѹще. антфо. в
Велинь вьшь нхвалить. зело
спинисмоу ми вьсла вьвь
чѣ. ѣсе поющеще. алаа. г. в
горнѣишаѧ сесьнебрѣ. вѣро
ва. грацра. велнѣсего. спинисмо
ми вьсла вьвь чѣсе. г. в
гьвьтеже. ѣсе. ѥго. значе. спи
нисмоу ми вьчѣсе. вьсла вь
г. д. тисовсцрьнѣ. зелаль. сцы. зь
граще. вьсоуть. спинисмо ми
тьа. нинѣ. ѥдинорожнѣ. сла
антфо. г. ма. д. оуслышите
сиемвьсенѣ. зѣнци. вьсмоушите
вьсеми. воуцинтовьселенѣи
тро. гла. д. [illegible]ѣсе. вьсла вь
г. в. зелаль. ѣсе. вьчѣвьчі
ѣни. вьсоуть. бѣ. тьмоу. горь
вьчѣсе. вьсла вь [illegible] оуста
ломь. вьдоть. прѣ. [illegible]
нтоу. ченнѣ. ерцелаше. госпоу
вьчѣсе. вьсла вь. г. д. прѣ. сло
пновьпритѣчаѧ. ѹ. хомонера

зѣмо. вьпотрѣ. гамаѧ. ѣнѣ. [illegible]
вьчѣсе. вьсла вь. в. в
вьзнде бь вьсесилнѣ. во бла
нѣ. нѣ. вьсатѣ. вьсе
нѣ. ѣсо. ѥ. ѣсе. сонѣ. стрѣто
прѣ. гла. з. вьчѣсе. сисена
повѣнѣ. зелаль. г. ѥ. ѣ. ѣ. ѣ

вселеннѣ · и вымыши · на д ра
цвѣтаще прилоучитие великомоу
столоу · на хва · стрі · гла в
по · доменѣфаноуль ·

И спльнивъ бл҃ѧ ѡчьесиюе благо
веленіи · сьвѣтоуплъмеишь
наслѣдьпримилъ · въ себѣ
· слвѣ · ісьпрьвомоу ·

О блаженьстеи · ѣ · ть · ісьпнесть · на
висотоуапѣнісьтрахо · нтре
петомь · сломахоуеліѣ · ісомоу
тивъ · ще · сенію ·

Не ѡстѣвлѣ · вась · сирьі · и · мѣть
ісьгрѣхь · гдѣроугомь · слаше
ісьпоспѣшовалъ · дхести ·
· слвѣ · нинѣ · гла · в ·

Въ · ноесцоуніисе · хе · ѡ · сарнесль
ѡ · ніісьіе · сьгуеще · дроуісьдроу
вьпинахоу · нтосьи · пресьнималь
· ісьнісьрпісьи · ісьнілни · сьнісьсиль
ни · ісьсрьдіи · сьнісьвьнісьтиноу
црі · слвѣ · и · почто · ісьмоу · ѡ · чь
вакминоузи · ѡвосоро · приидеть ·
Емеѣ · ісьлѣтиюо · тиніе · ісьсоѣсѣ
дѣи · ѡ · десноюве · ліки · ісьтвьі · и ·
посліальісьнидхесті · ідапісьті
вить · ісьнісьтідіе · ісьіе · на · бліже
на · трітѣнцы · пт · є · гла · д ·

Въ · ходеѡ · земліе · ісьмгеі · ісьѡ
вскоудѣ · вышеѡ · ѡ · ца · ісьвьісь
пнивъ · ісьвісьлісь · нтвонмоу

ченіісьоме · ісьпоісьлаіе · ісьсьне
бесноуѣшіісьтелѣ ·
Бегіпальіи · чиніте · ісьнісьнідѣ
тісе · сьпльістіюо · ісьчіісьтіе · ісьіі
ѡ · ісьнісьіе · ісьдіелѣ · ісьхоусе · ісьмногомо
тіні · ісьісьчілісьомь · ісьматі · ісьіо ·
Исьтѣвше · ісьвлісьо · ісьоуіісьстіо
ісьпльістіюо · ісьнітрісьстоді · ісьоуісьо
лѣ · ісьпосьлѣдьісьсьті · ісьнісьобрі
сьпіалнѣ · ісьхоще · ісьіи · ісьтрі · ісьнітіі
ісьоудѣтіи · ісьмироуві · ісьеле · ісьнісь
Стоуто · ісьнісьпрісьтоуісьо · ісьпочісьтісьеді
братоуі · ісьмілісьіо · ісьгісьоісьлі · ісьі
сьтвьіі · ісьдѣ · ісьтеллаі · ісьоудобі · ісьі
моу · ісьбісьоуітісьтісьіе · ісьмісьолі
сьнішего · пт · и · ісьіло ·

Ихероувіалісьісьоуіалоу · ісьосьі
ісьісьеісьлівѣ · ісьгісьіісьлітісьоуісьі
ісьолісьітівонлісьіті · ісьвісьпінісьіі
ісьнісьрѣстіаніе · ісьгісьапонтісьі ·

И · ісьлоніісьвіісьлоу · ісьсьдоісьрісьдіні
оумірішісьіе · ісьѡ · ісьдоусвонісьлоу · ісьізмі
лісьісьісьі · ісьнісьіісьіісьіі · ісьнісьісьіісьіі
нісьтісьіісьісьісь

Вы видоше радости и ѿ [illegible] моу
чиц твоих моуче. славещи по
моуче вы твоих моуче вы зноуне
Дѣ моучиць гасоме чаловѣколю
ще. посмальисы вы твы мидхи
твоих сты. ней просвѣтилисе
ни. слава. ниче. глаг. а.
Сгаправехе на горою и лежоисе
го. ѿчісокенсплыницти вагово
лежие. оумисоше ненысы агли
ноустрашише приисономи. пра
стоіохоуле моучицы сьладетви
ю трепетни. гасоме гадшеилі
гасоме пра стольго вагше. пра
мо ѿбліслічающы. двамнеге
слачаѿ врізоше. доброюѿбліслі
ше. изеллаи серо вницаѿ вьрьі
кеть. адамово сынне гасоме по
знатиеле. нестоабие пазни вы
звенные. ны вслѣдоуюѿ вызноша
ше гасороуюю. оучіталеисове
лаи благослеваи хоуисоме слі
шаше. ноблаисме приклаше.
ниго ваноутрі приеть дѣлосни
гнисе сьдѣти велие и пра славі
но. вісе пинедшаилыпшилы.
Ѳеѳу. г пе. нч. ни а. стаго
пѣ. глаг. а. по валлепизнеме
Прде сьтеы. бесплыны сло пазе
лаю. давеѣ сьсагоювьзнеши
сьнидеге сплыти пазеллаю. вы
десплытию хе. сесорісилаи
вы пнеихоуговоуще. слаісьвы
стиваюшихе. славьтеи
сте. слаісьмотреиеиеиеи
моу єдиие чаисьлагче. Сіі
то. ни. в. стаго. ѿ. а. а
Кітвоюлоуодитеиеиеиеиеиеи
ісліисеиесе дѣтеле. неѿ
ра гисвоюсиеи. оучіталеисо
дѣше вызноесеще. шеинадхі
стичлавилагче. в. ни. пр
сиі. и. ныклипеи. [illegible]
стѣ. глаг. г. по. а. стаго
Данинеиеиеиеиеиеиеиеи
сіредеиеиеиеиеиеиеиеиеи
пише ѿ єго. и просіаи сьвы
родителе. вы свызноше. анаи
злоиные. ниедреваи. ниизле
вшаго. поовлаіо ниеиеиеиеи
ю гаоу єдиноу и лавлаіи. ізкю
Н граждане сьгрисе. ниеиеиеиеи
ко тѣ нии. ѿдѣ ваетеи. и
надрѣваи. нетлѣнию. и дѣ. ниеи
приклаісьдѣтелі. пенетучено
прлоси. ісиеиеиеиеиеиеиеи
зиесе. ниеиеиеиеиеиеиеиеи
Мчтлаи вра. ѿ стаго. пеніи. и
лоюбиниею. ѿбѣсе. ісеиеиеиеи
ниеиеиеиеиеиеиеиеиеи
ілаіо. вісте. ниеиеиеиеиеиеи
цоу. пастнадѣше. и. ниеиеиеиеи
Ѳ. ниеиеиеиеиеиеиеиеиеи
ліютлашетаниеи. благо
ниеиеиеиеиеиеиеиеиеи
ніи. глаг. а.
ниеиеиеиеиеиеиеиеиеиеи
ниеиеиеиеиеиеиеиеиеиеи
ніи. ниеиеиеиеиеиеиеиеиеи
ніи. ниеиеиеиеиеиеиеиеиеи
ніи. ни

[illegible]

Н всесвершивъ гн ѿшедъ непрело
дѣ ісъ гнѣвъ ѩлъ ѩсплѣтшю вѣсте
повинноущимлитнее агглъ ѩлъ
снимаѧ радостьно оученикоуро
ющимлите. не страхомъ славе
щимъ ещенимъ поучениѥ

Б ородителинце прочтъ дѣтмъ
мъ ѩ грѣхлѧе мъвъ ѩ строгѣ
ѡчтъ. ѩ точнѣ колѣ ѡмлива
ющъ. ѩ ѩ ѩ

глати · не бо борьнеи вышнии
сна блюча проповѣдаеть · на дѣве
лиеи нетвоиа глаты

А фиесеоумаи стѣ ентроци прес
ще єдиопочелие · вѣтрие безако
ниие нѣвраесь писоущьствы
тѣмаи ощи бгоносны сьшьше
оусрьно · ревностьюдаи сакли
ниеоме тезвнутѣ ешнылаи · дхо
виилъ посѣсиентьмьчемь · ние
нетоумоучивша хоулиоллоу
иесоме дхы щаше

В ерѣтьвыпьсть грѣхарии · вызне
сивадѣ вьсѣ невидѣти · нгмь
ствьноеоерестрьчистіе оудицею
вьноутьрьи віе нѣти · віе соуще
ство · надоу поуство дроуги нюда
правомьнобразомь · нѣсь
корь нисе вьпиеен · гнагни иисте
проповѣдаги · велиеиеѣ твое
латы · Сл гла 8

Таиние дни дхатроуби · єгоносии
ощи вьсхвалилъ · вьсѣдще не
пѣщуе · глъборьнь гласло
ваи · троицоу єдиноуисеѣлѣ
ниоую · соущьствоме ѣтво
сихомателичиеви · и право
славиеи поборниеи · млещисе
вьсѣ свѣ поклоуваиие дша
мьшилъ · ниеи · гла 8

К то тебеи вѣрить прѣстадѣ.

істаниие тваи рочитаи
ства · сеѣ ниеоущеще
вьсѣ єдиородни · тьмиа
чтвеи проиде · нестѣнно
щисе · нетвоилееси · не
бывычлвеси ра · невьдѣ
ратѣ · невьдѣ
неилѣ · сно поучиваемь
лаи чтаа · ие єгоне ние
ватие дша мьшилъ · ѿ
про дию пареление · ѿ
слышавь авраилъ · ниеи
лотьны брѣкго · ни
цьевой · т · и і · ниегно
додана ни падений · по
лъ ношрощнего · сно
ражний · ногоний · довали
ѿшоуюдамсеи · ивьта
віе ние єолисеиие · ние
своего ивьзвати · ние
него ниеи · ниеи
гольсеиі · вьсѣтение
повьзрещениилоу · ѿ
доло голарьіиго · нуре
сьнилъ · ивоудольсвинаго
єгѣше полецеиі · ниеи
силилъ · сіы · нуехлѣсьи
єгѣшеи · єщеиниіь · євьи
ивлѣвы · нре · єлѣвы
єгоме · ниеи
нземлаи · ниеи · єе

ниеи · вѣри · твоие · поуочитѣ
ов · ноуоочаюмо · чтение
вьлѣ · ремоиси · исеоно · во
из · ниеи · ниеи · ниеи
це · ниеи · ниеи · ниеи
ше · ниеи · ниеи · ниеи
ж · ие · ниеи · ниеи · ниеи
ниеи · ниеи · ниеи · ниеи
ниеи · ниеи · ниеи · ниеи
ниеи

[illegible]

[illegible]

[illegible]

[illegible] ·
[illegible] ·
[illegible] ·

Гл. д.

К всемогоу родителю пасвѣстеи
благодѣтелю разсвоеи неизмѣ
нѣсци · оучаци и сповѣдуѣше вы
зносимы вышнихоу чаволаче
ніе · ѳ · ірло · хвалимъ сиа бытъ ·

Дѣвопрецѣлонхе сущесиа чаи
ніе ть говѣдоуслие и ипоновсе во
ю несрѣвню · ѡ пьтаѣ ниа ре бо
ниваеть нилъ прозебе ·

Не естомоуумаи мѣлѣмно ѡ еме
ниеподлежить · хвоблагодѣтельнь
чавѣкоеесство · ниа не вѣда
ніоеть ми вомоуумоклѣоустрои
Нисовѣнитиоуменчаниа неисто
стиніи · твоесоуще ерол ѣсіи
соущества проѣлѣства · соущи
мьи чеманиніеи · ідноедвота
ніьство · зне · ірло

Вѣчнесе вѣсаи ѡ ѣтѣо цѣ сутѣ
шнтелмнилъ ѡ ца послѣвь
тѣлѣме поемьѣ ниа ѣ твоеи
Ні ісавѣчнде спѣ ісѣ ѡ цоусѣ плѣти
ю · оудивише нелоучесіи вои
ніѣтва · ивѣзопнишеся силе зон
В ніиніа гобоннѣства прѣ вніиі
ніилъ вѣтніи хоу · вра ѡ врьѣ
хоу ніемоу · єгомовѣства

нилъ вѣ ноу пѣтьѣ ще рьі на хо
тіі · ірло · ѡ стоутѣ ніилъ
лоуль не разоумѣніилъ
слѣвніи не вѣрни · ѡчьіи
нутіниьѣі ѡ ціеі
гніилъ · ѣ ніилъ
тѣтеѣ ніилъ
врѣіи · ѣ ілоп · ѣ
ѡцоу ніхоу ніи
Х одінеі ві ніилъ
тѣлѣме хедѣ ніилъ
ніилъ погоуіи · єгомо
ніопроповѣдахоу ·

Ідрѣтвеліепоіазеі
ніилъ
вѣсечіа вѣсіи
ніеслѣтніилъ
О услѣші слоушілъ
ніісоріиѡврьѣ
соу · ѣ твоеіи · ірло
ніилъ
ніилъ
ніилъ

Бгъ вы нас селовнкоѡ ще · нучтоже
единороное ѡ чадение · сочуществ
вынмвши ѡчь · про вѣдоу гомыте
блаѣ · прамвѣ · вѣ · ѣ · ѣ ·

Ю. Пошетуше священнопоклонники · помѣзе
прошерующе тебе · благословени
бо суть тебе нешьстанцы · вселен
севыте наше прегрѣшенїи · благословени
бо пастыноначальники · ісі вини
Н. Невѣщенїи ноуждьнїи · ѿ пославше
сѧ дѣтїи · благословени бо суть нищи
ѩ · Н. ісоу · исполнисе ѩ · ѩ
Н. Ѡ ранїи · ѩ · ѩ · ѩ
ль ѩ · ѩ · ѩ · ѩ
сїи · тебе · ѩ · ѩ · ѩ
Н. Вѣ ісоу сынъ · ѩ · ѩ · ѩ
сїи · всего · ѩ · ѩ · ѩ
го хвалѣ · ѩ · ѩ · ѩ
Ѩ. Ѩ · ѩ · ѩ · ѩ
чанїи · ѩ · ѩ · ѩ
ногой · ѩ · ѩ · ѩ
Н. Невѣдоуствоующе · ѩ · ѩ · ѩ
вшїи · ѩ · ѩ · ѩ
сьлавоу · ѩ · ѩ · ѩ
І. Мѣщїи · ѩ · ѩ · ѩ
изѣвлѣщїи · ѩ · ѩ · ѩ
свободу · ѩ · ѩ · ѩ
І. Мѣсоуплесь · ѩ · ѩ · ѩ
вшїи · ѩ · ѩ · ѩ
тьлѣвоуще · ѩ · ѩ · ѩ
чаѥ · ѩ · ѩ · ѩ
Просвѣтиноуше · ѩ · ѩ · ѩ
блаѥ · ѩ · ѩ · ѩ
тїи · ѩ · ѩ · ѩ
Л. Нїи · ѩ · ѩ · ѩ
сьсѣвше · ѩ · ѩ · ѩ
нїи · ѩ · ѩ · ѩ
ачїи · ѩ · ѩ · ѩ
С. Ще · ѩ · ѩ · ѩ
слѣпи · ѩ · ѩ · ѩ
ть · ѩ · ѩ · ѩ
ѡ · ѩ · ѩ · ѩ
Т. Анновъ · ѩ · ѩ · ѩ
гуїцї · ѩ · ѩ · ѩ
бонесѣе · ѩ · ѩ · ѩ
саусь · ѩ · ѩ · ѩ
Н. Мнїзїоца · ѩ · ѩ · ѩ
нїно · ѩ · ѩ · ѩ
лѣтѣ · ѩ · ѩ · ѩ
лѣтѣ · ѩ · ѩ · ѩ
ѩ · ѩ · ѩ · ѩ
С. Ѩ · ѩ · ѩ · ѩ
слоѥ · ѩ · ѩ · ѩ
ѥ · ѩ · ѩ · ѩ
Шестѣ · ѩ · ѩ · ѩ
чїстѣ · ѩ · ѩ · ѩ
Єдинь · ѩ · ѩ · ѩ
Т. Ассилрьтипрїе · ѩ · ѩ · ѩ
гладе · ѩ · ѩ · ѩ
нїо · ѩ · ѩ · ѩ

нїи · ѩ · ѩ · ѩ
ѡ · ѩ · ѩ · ѩ
ѩ · ѩ · ѩ · ѩ
ѩ · ѩ · ѩ · ѩ
ѩ

[illegible]

[illegible]

[illegible]

Н[illegible] ·
[illegible] ·
[illegible] ·

Оучитесь мѣсолюбиѥ. чтѣ вьзнемо
жемо. глаше влко. ісусоупи. ѡстъ
вьнемь. ѩ. ѥ. не. мо. ѥ. ѩ. ѥ. не. ѩ. ѥ. ѩ. ѥ. не. ѩ. ѥ. ѩ. ѥ. не. ѩ

Н ЛЬСТЕ ПРАВОЎ ДЕТЕЛЬНОСТЬ · СТРАШНО
ЕСТЬ ВЪТЕЧЕНИЕ МИ ВОДАВЫТЕ · ГЛЬ
СТВЬНОМЬ ДУХОМЬ ПОЧЕТАЕТЕ ШРАУ
ТИНИЕ · НЕСВЯЩЕНОЕ ЎЧЕЛАЕТЕ ВЪ
ТОЩАНИЕ · ПОНЕВЛЮДАЕТЕ ПОЕ ТВОРЕ
ХВАЛИТЕ БЛЬЖЕНИЕ ЦЕ
ВЕСЛЕЩАНТЕ ГОУНИЛА · СЬГЛАСНО
ЕСТЬ СЬГЛАВОЖЕ ВЪЗРАДЕ · ЎПОУ
ЕСЬ МАЛЬ ПРИДЕ СЛОТИ ВЪЗЮ
ЦЫ · ПОНТЕ НЕ ПРЕВЪЗНОСИТЕ
ОЦАНИЕ БЕЗУМИЕ ПРОСВЕЩАЕМЬ ВЪ
НАДЫ · ТРОИЦОУ НЕ РАЗДЕЛЯЮЩЕЕ
СЬГЛАСНОУЮ · НЕ ТВОРЕМЬ РАЗДЕЛЕ
НИОУ ТЕЛЕЦИ ПОЮЩЕ · ЎСЛЫШЬ ЕЗИ
А СЕДМОНТЫЙ · ПЕ · ПЕ · ІЕО
И МЕСЬ СЛАВОЮ НИМЬ ВЪХВАЛЕЩАНИ
ЎСЕЛИЦЕ · ІЕТЬ ОУ ВСЕ ЕСКОШЕ СО
ТЕНИИ ЧИНОВЕ ВЪПИЮЩА · ВЪ
ОУЛИЦЕ ЎШЕЛЕТЕ · БЫ ЕДИНИНИМЕ
НАЧЕЛЕМ ЦЬВЫСОУ ПИВЕЛЕНЫ
СЕ МОУ ВЕЛЕНИЕ НЕЛАВОЕ СТРАХО
МЬ ПРИНЕСЕ ЛО
ПРИТЕ ДЕСЬЛЬНИ СЛОВЕ ОУЧИТЕ
СЬ ВЕЩИМЬ · ТВОИМЬ ВЪХОМЬ
СЕДИТЕ МДОУЩЕ ВЕ ГРОЮ · ДОКДЕ
ЖЕ ПРИДЕТЬ ІЕ ВАМЬ БЛЬГЬ
СИ ОУТЕШИТЕЛЬ · ЎБИ
ДРОМЬ ВЪСЕМЬ И ГЛАГОЛЕ ЧИНЕ
ЧИЕСЬ · СЕ ВЕЧЕРОЧИ МЕСЯ ТЕ САГА
К ЧЕСТИ ДОГРОЮ РОДИТЕ ІЕРЕСТИ

ДЕЦА · ЕСОМЕ ТЕ ЩИ
ВЫ ПЕРЕ ТЕ ТРЕТЬЕ
ПЛАЩА · СЕ ПРИДЕ
ДИВЛЮЕСТЕ ТВОИМЬ
ВУМА ПОУМИ СЛО
ЖЕ СЛАКШИ СЛОВЕ
ЕСТЬ ДОЧАВЧЕСЕ
ЕТО · ВЕ · НА ГИ ВАРЬ
З ТРЕЩИМЬ БЫТЬ ВЪ ПОЕ
ТВОЙ · ВЪ ЧЕ ЕСЕ ЕСЬ
ЩДЕСЕНОЮ РОДИТЕЛИ
НЕ РАЗЛОУЧЕНЬ ПРЕСОУ
МЕСОМЕ ПОСЛЕ ЛЬКЕ ОУТЕ
ТЕЛИ · НЕ ВЪЗМЕТЕ
ТВА РЯЮЩА · АЛЬ ДРИ
Е НЕЩЕНИИ ОУЧИТЕ
Б ЛЬЖЕ ЕСТЬ ЧЕНИЕ ЧЕНОУ
БАГОСТЬ · ПРЕСТОЙ
ЛЬЮ ПРИЕ · НАСИЕ ТРЕ
ЕРЕ ИЗЪМЬРЬЕЙ
ТИЙ ВЪ ЧЕСЕ Ѡ ПОУМЕ ПОВЕЧЕ
НИЕ · СЕ ЛИЦИВЕ ТЕ
ВЕ СЬ ХЬ ПРИВОРАЩЕ ТЕ
А ЎСЕЛИЦЕ · НЕ ВИДЕ
МА ЕЛИЦИ · МОУДРИ
ЦИ ОУМИ
ЫХОУСЬ
НЕ ЧЕЛЯЛЬНЕ
ПЬ ПОСЛЕ ЛЬКЕ
ЦЕ ПЕРЕ ЕСТИ ТВОИ ДУХ
ЮЩИ ДЕШЕНИЕ · СА НИА

СЕ ВОНЬ СЕ ВЬ ПРАКЕ
ПИЙ РАДЕСТИЕ ВЪ ПОЕ
ИТЕ ВЕЛЕЛЕ · ВЪ ЧЕ
ВАШИ И ВЫЩЕ ТЬ ЦРЬ
ПРЕСТОЛЕ ХЕРУВИМЬСКИ · ВЪ ТОРИ
ТЕСЬ ПЛЬТИ ОГНЕНЫЙ ТЕ
ТУ · ВЕСЬ БЫ ЕСТЬ · НА ЕСТЬ · СЬ ПЛА
ВШЬ СЬ ПЕЛЬ СЬ ТЕЛЕЛЬНИМЬ · ВДОУ
ЛЬКЕЩЕ ЕЛЕ ДОВЕ ТЕЛЬНИЦИ · СЬ
КРИЛЬ НЕНЕ ЕЛЕЛО ВЬ ШЕ ГЕ · ВЪ
ЧЕНИЕ ТЕ ХЕРУВИМЬ ВЪ ВОДЕ · ПО
ПРЕСТОЛЕ ЩАСТЬЕ СЬ ПРЕСТОЛЕ ПОЕ
СЬДЕЛА · МЕ ОМАТЬ ЧЕЛОВЕЦЕ · СА Н
ТО · ЧЕ В ОТЕ · ГА · Н · ПОВЕННОЕ ·
Н АСОРОУ ВЪ ЧЕ ЕМЬ ОНЕ ЕСЕ ОУ ЮБОВ
МАЛТВЕ · ЕЖЕ ЖЕ ВЪ ЧЕ ЕСЕ СВЕТЛА
ЛЕ ЎСЕЛИЦЕ Ѡ ЧЕЛАЕТЕ ПОКЕ ТЕ · ГЛА
ЩИМЬ ЕУЧИКОМЬ ТВОИМЬ ЧЕ ПРИ
ШЕЛЕ · ВЪ ПОЩАЕМЬ ВЕСЕЛЬ ПЕЛЬ
ВОНЕСЕТВО · СЕ ПОЕМЬ ТЕ ЦРЬ ПОЕ
ПИЕ ЕХЬ · СЕ ТРЯХОМЬ ВЪ ЛЕ ВЕ
ВЕ ТВАРЬ ВЕСЕЛЕЕЙ ЕГО У · СА Н
ТО · ПЕТЬ · СТЕ · ГА · В ДАМЕ ФЕ
У СУДОНОВОЛЕ ПОЧЕЛОВЕЧЕСКОГО
ЧЕСТВА ВЪ ЧЕ ЕСЕ · СЕ КДИНЕ ЕСЕ СЛОВЕ
ВЬ ЕДРЯ МИ ТОВЬ ·
В ЦЕМЬ ЕСТЬ ТВОИ ЕСЕ ТАЙДНЕ
БОЙЧЬ МЬ ЕСТЬ ЕМЬ ЕМЬ ЕМЬ
ХОТЕНИЕ · ПРОСЕ ЕЩАЮЩЕ ЕСЕ ЕСЕ
Н ІЕСЕ ЕУЧИ ЕЙ ПОСЛЕ ЛЕ ЕСЕ
ЕРАЙЛЕ ЕМЬ ТВОИ ДУХЬ · ДОУМЬ ЕЙ

[illegible]

Ѹ[illegible] · [illegible] · гл[illegible] · [illegible]

[illegible]

[illegible]

[

[illegible]

[illegible] всемъ.

Ѿ [illegible] ѿ [illegible] ѿ [illegible]
[illegible] ѿ [illegible] ѿ [illegible]
[illegible] ѿ [illegible] ѿ [illegible]
[

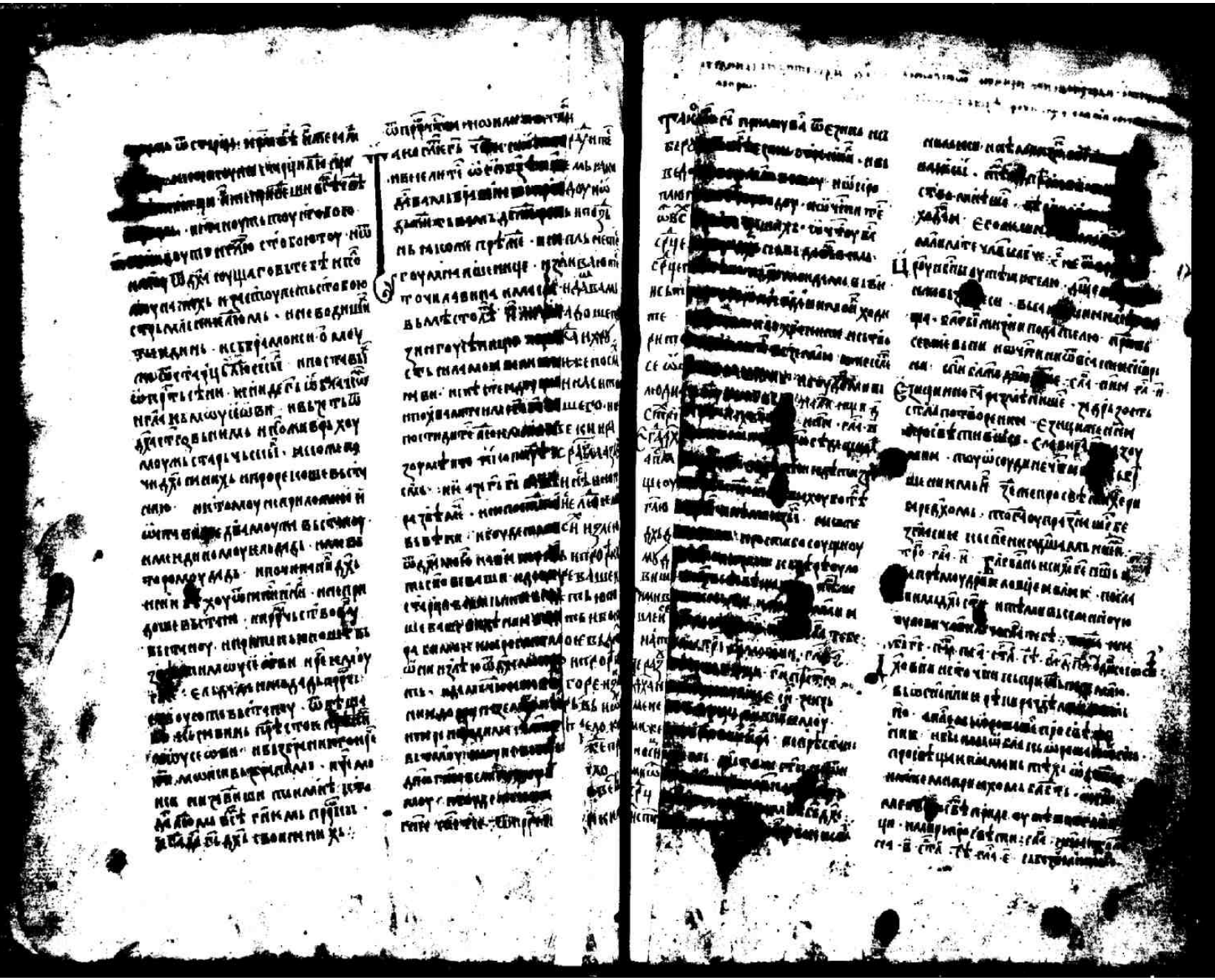

[illegible]

[illegible]

[illegible]

[illegible]

[illegible] ѿчтиꙗ · вниꙗ ѩ[illegible]
[illegible] ѿвѣрꙁꙋ[illegible] вѣрꙋ[illegible]
вѣнца исчꙋ[illegible]
и · не ѿставиꙗ [illegible]
[illegible] вꙋ[illegible]
[illegible]
[illegible]
[illegible]
[illegible] · [illegible]
щеротиꙗ твоꙗ · [illegible]
[illegible] ѿ[illegible]
[illegible]
[illegible]
[illegible]

[illegible] · тихо вла кемиль
[illegible] нечистивлепоутьвы
[illegible] дуу дхъ премудрости до
[illegible] дамъ ланселемь дхъ
[illegible] ма лаоллоу безоулаию дроу
[illegible] стрітвакро лаоллоусе
[illegible] дхъ прівешеповинь
[illegible] ро бемаки [illegible] ллоль влучшаль
[illegible] сьлансемлаоеко оучеще пи пользь
[illegible] пеек · дасавічь дхъ дхо мьтвой
[illegible] вамъ · ісьпользуйомоуучеста
[illegible] ніе · сто блюсетвоей волюзд
по вкдитвоюк · нтвой прно поли
[illegible] мти · славы гонсіи та телісного
[illegible] сьдемней · хвісомьпрісьшьстан
[illegible] м. нисп[illegible] тавсінмали ли
[illegible] ландсего · свьісоупамтисе
[illegible] ісрасінмали мітаущімеа тіи · вы
[illegible] ірінктаоущетіи сеірвище · ти
[illegible] горенісісеквлісо місманіе ісіто
[illegible] прастить вьлметвоюк · невьзоуте
[illegible] по прикмаік · пріоучіпісо воу
[illegible] ноцоу · тілие на ьстіїи вы
[illegible] ніьствиістоотвоегодхъ · тво
[illegible] лаго ублесть · єлисе прасі вьзь
[illegible] дамьіми вьсіїніе · єнгіи нте
[illegible] всякого благодѣтеліва всято
[illegible] дасьць датель блага · ніісотіне
[illegible] сьдаіен прізнахъ ймеліраси
[illegible] мь · тіиподатьіімаіі безь
[illegible] грішіи єнвьіпь тіпішенобь
[illegible] щімісь · нпісіаннісощілыісо
[illegible] лѣіи ісітеєтѣ пісіоліні
[illegible] аутроєне · ошеще
[illegible] вьгрѣхомьвішіль · дажь
[illegible] болімьсвой щеротіи век
[illegible] оуслішіні ісіпьісітѣ
[illegible] ішетіи лою статі
[illegible] бестіще · поспрій вьстрі
[illegible] лаутвоєю · непрітоі
[illegible] твоюю тісітсоедіноіусі
[illegible] стіщісоть · моуитісітѣ
[illegible] слоуметь · сеібдетісіклеі
[illegible] тісе єгоу моутісітір · пінжі
[illegible] стіндетіісісі ніполлоу єгоу
[illegible] цѣ · вліісо ішетаоіль
[illegible] деніи · прінімь
[illegible] ісіпіпіпіе лаві
[illegible] роу пащь пріілітвоуі
[illegible] лопрінетно вісіра
[illegible] ніль пьвьтісіпілль
[illegible] ній ні ісітіваніе ошеліе
[illegible] тещіне вьдіе · ісітіваніе
[illegible] соне вещіи вітілѣ пріхоеще
[illegible] пріклін вѣрпоую
[illegible] вьтаніні то сілеі
[illegible] ніще ісісіпоріі пріітіні
[illegible] ісісоусіоміь ошілѣ · ісітіні
[illegible] всякого лістежіне
[illegible] вімволі німіь пріі
[illegible] дароуі дшіпіе
[illegible] ніпомісломь ніе
[illegible] єлісе ніісітрашітілѣ

[illegible] · пріісвоуі
[illegible] ошісіі тіісіого · пілітіщіе н-
[illegible] й [illegible] ніісоущіе
[illegible] ніі [illegible] вьісітѣ вьсеь
[illegible] мілі [illegible] ті ліісе
[illegible] соущісітіой · ошісі вішіпіпі
[illegible] вн [illegible] ніа · ніілітіне
[illegible] ві [illegible] сітіе ні вьрѣ
[illegible] ма [illegible] ьменіні вьат
[illegible] ні [illegible] вьтіповѣде
[illegible] ні [illegible] ніісо дастоу
[illegible] ні [illegible] ітаучітоу · сщеніи
[illegible] ні [illegible] воле ніісельнісро
[illegible] ні [illegible] · по с пашісі
[illegible] ні [illegible] ні пі пріі
[illegible] ні [illegible] ісрісіні · вілін
[illegible] ні [illegible] ніісоущі [illegible] ніісітаіні
[illegible] ні [illegible] ніітовіче · сьсіі
[illegible] ні [illegible] ідоро тіісіілі
[illegible] ні [illegible] · ніісьлі ніісіу
[illegible] ні [illegible] · ніісіілі ті ліісіілі
[illegible] ні [illegible] ніісіілі ніісіу
[illegible] ні [illegible] ітіісіілі
[illegible] ні [illegible] · ніісіілі ті ліісіілі
[illegible] ні [illegible] · ніісіілі ті ліісіілі
[illegible] ні [illegible] · ніісіілі ті лі

[illegible]

[illegible]

[illegible]

Н

Т

С

В

Д

Н

С

О

Д

Н

С

Б

Б

Б

Б

Б

Н стоуциньсе прѣо оуоуриньнеи
ѕрамнотеноуще · ѿоуменьнаи
неиоу ѕаѣти вокоуши оуприи
теноущоуюю · сьрѣдьнь оуѕаи
вѣоущи · тесоньрѣоуоуиѣ
дшоулаюю нетоу · ѿоуиѣлаи
щилеесьтрѣпеѣ · ѿоуриитади
ньнѣ · сьлаѣмеѣеѣ · ѿпаѣ
ленїи · ѿсьнїчалаѣ · сьлаѣ

Петьдесѧтницоу · ѿ · ѿ · ѿ · ѿ · ѿ
дхъ · пришьствїе · ѿ · ѿ · ѿ · ѿ
ниѣ · ѿ · ѿ · ѿ · ѿ · ѿ · ѿ · ѿ
ѿ

[illegible]

Н[illegible]

Н[illegible]

Д[illegible]

Б[illegible]

Д[illegible]

Д[illegible]

Н[illegible]

Д[illegible]

В[illegible]

Д[illegible]

Н[illegible]

Н[illegible]

Д[illegible]

В[illegible]

Е[illegible]

Д[illegible]

С[illegible]
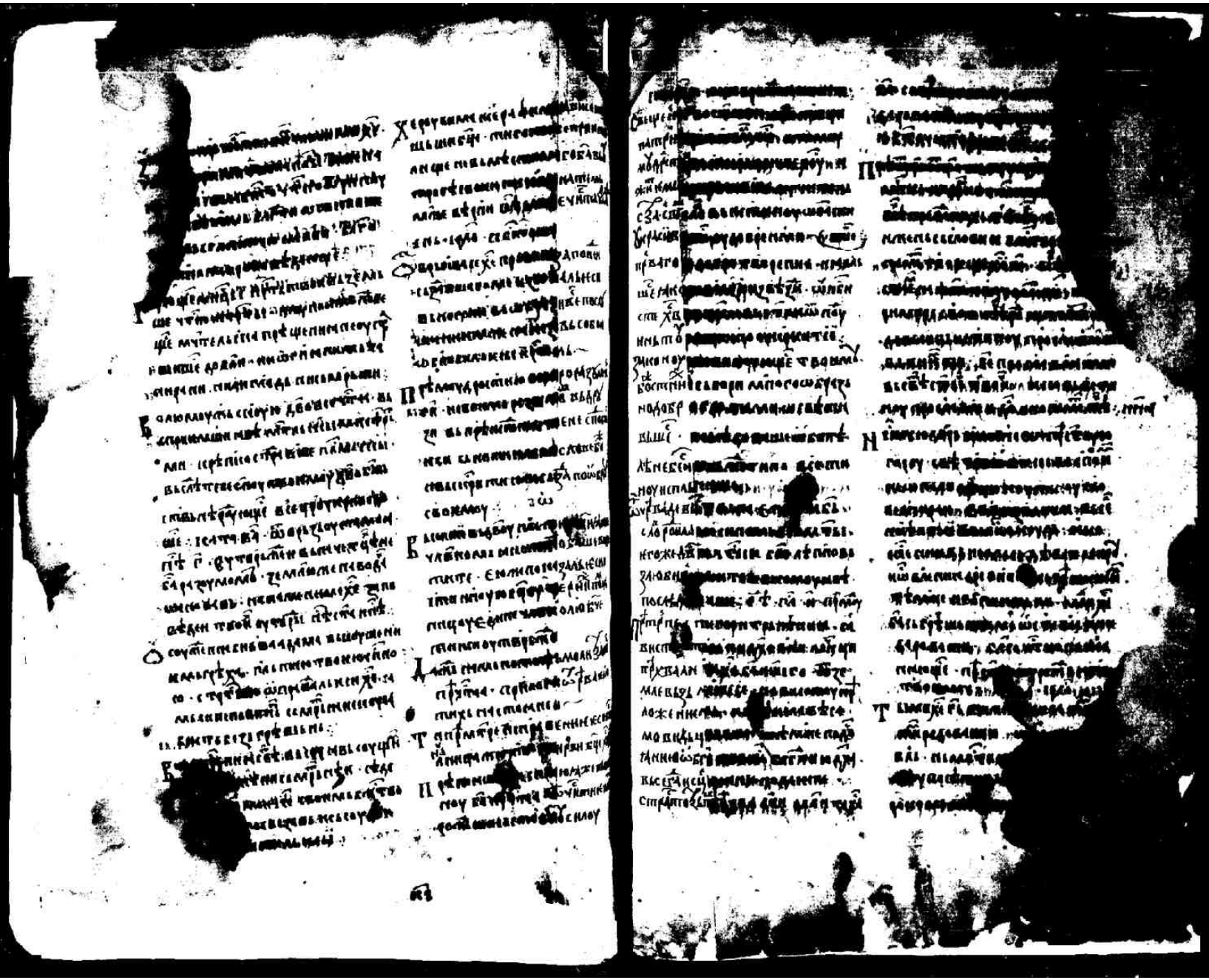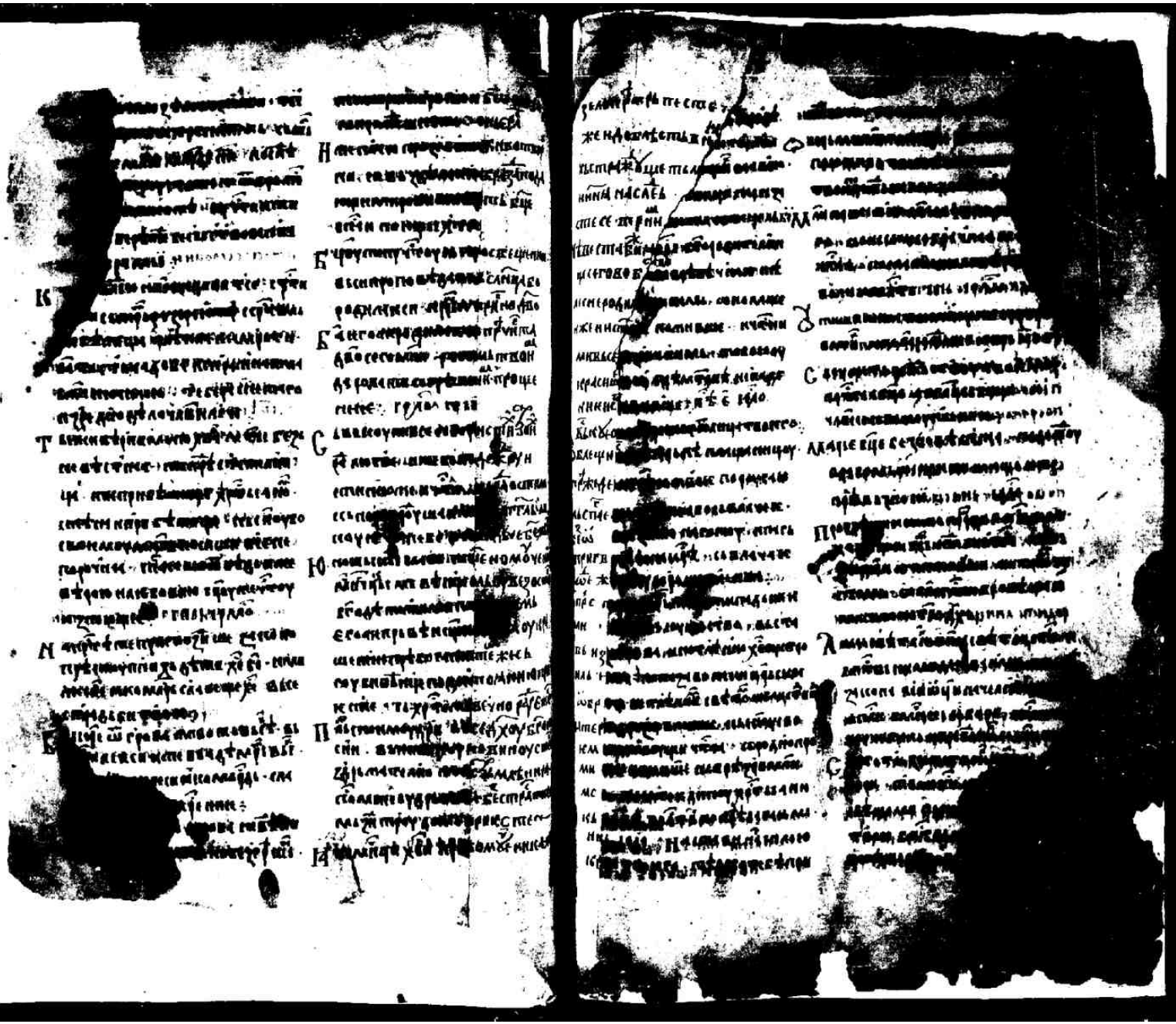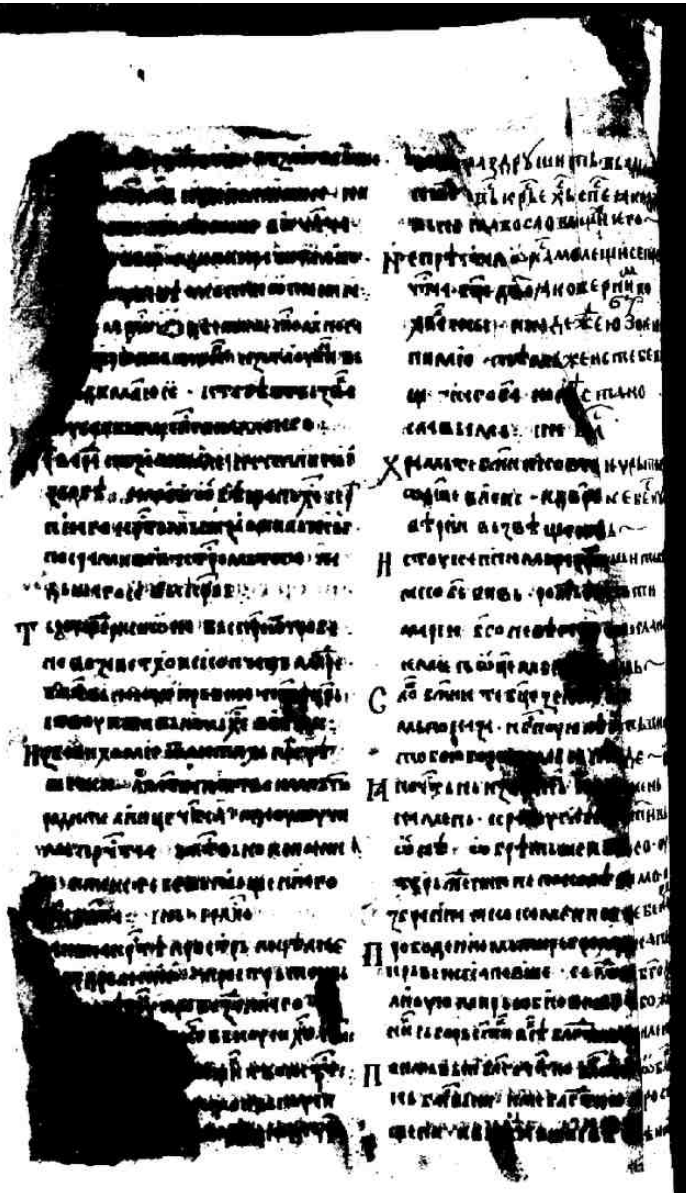
Д[illegible]